



onisep

TOUTE L'INFO SUR LES MÉTIERS
ET LES FORMATIONS

GUIDES

**RENTRÉE
2018**

**ENTRER
DANS
LE SUP
APRÈS LE BAC**

Académies de Créteil | Paris | Versailles

île de France



www.onisep.fr/lalibrairie



MINISTÈRE
DE L'ÉDUCATION
NATIONALE

MINISTÈRE
DE L'ENSEIGNEMENT SUPÉRIEUR,
DE LA RECHERCHE
ET DE L'INNOVATION

Des infos pour vous aider à préparer vos choix d'orientation



En lignes, des guides d'information pour l'orientation



Les études, les diplômes, les établissements de formation, les métiers



Des échanges avec des professionnels et des experts

PRÈS DE CHEZ VOUS

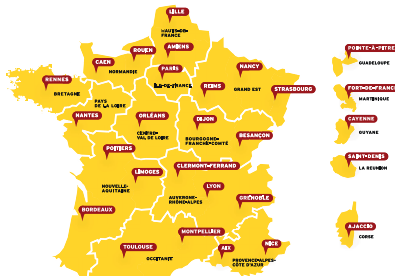

Des informations de proximité, spécifiques à chaque académie, à chaque région

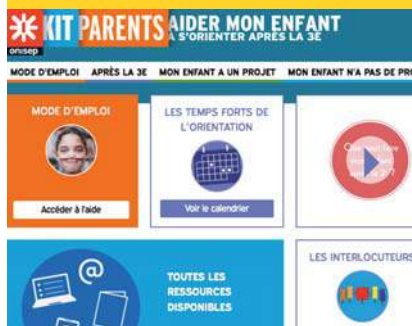

L'École expliquée aux parents



Des témoignages vidéo de professionnels et de jeunes en formation



ENTRER DANS LE SUP APRÈS LE BAC



L'obtention du baccalauréat est très certainement un objectif important de votre année de terminale parce que celui-ci conditionne l'accès aux formations de l'enseignement supérieur. Ainsi, le baccalauréat est une étape dans un parcours de formation que la plupart d'entre vous vont poursuivre l'an prochain dans l'enseignement supérieur.

L'enjeu de ce guide est de vous faire découvrir l'ensemble des formations qui s'offrent à vous dans toute la variété des formes de l'enseignement supérieur, avec le souci de vous permettre d'identifier les repères utiles pour élaborer le parcours de formation le plus adapté en fonction du diplôme que vous visez et/ou du métier que vous envisagez.

Dans ce panorama de toutes les formations existantes, cette publication de l'Onisep n'a qu'un seul but, celui de vous accompagner dans la meilleure détermination possible de vos choix et nous vous encourageons aussi à partager les informations contenues dans ce guide avec vos proches, vos enseignants et tous les professionnels de l'orientation.

Vous trouverez également nombre de conseils pratiques pour organiser votre future vie étudiante, pour trouver un logement, envisager des activités sportives, découvrir les multiples possibilités de l'environnement socio-culturel à votre disposition ou encore, connaître les mesures prises par les établissements pour garantir l'accessibilité et les accompagnements répondant aux besoins spécifiques des étudiants en situation de handicap.

Je vous invite à consacrer tout le temps nécessaire à la lecture de ce guide, certain que les informations que nous vous proposons ici permettront de conforter dès maintenant l'orientation que vous souhaitez donner à votre parcours de formation dans l'enseignement supérieur.

Michel Quéré
Directeur de l'Onisep

CHOISIR SA VOIE	page
Le schéma des études supérieures	2
LES FILIÈRES D'ÉTUDES	
Les licences	4
Les DUT (diplômes universitaires de technologie)	6
Les BTS (brevets de technicien supérieur)	7
Les écoles spécialisées	8
Les CPGE (classes préparatoires aux grandes écoles)	10
INFOS PRATIQUES	
Après un bac professionnel	12
Que faire sans le bac ?	14
La vie étudiante	16
Être étudiant en situation de handicap	18
LES INFOS DE VOTRE RÉGION	21

LE SCHÉMA DES ÉTUDES SUPÉRIEURES

LE LMD, UN CADRE EUROPÉEN

Les universités et les grandes écoles françaises ont adopté l'organisation européenne des études avec trois paliers en 3, 5 et 8 ans après le bac : licence (L), master (M) et doctorat (D). Double objectif : des diplômes reconnus dans toute l'Europe et au-delà, et une mobilité des étudiants facilitée grâce au programme Erasmus+. Pour chaque diplôme, les enseignements sont scindés en semestres, correspondant chacun à 30 crédits, capitalisables et transférables en France (d'un établissement supérieur à l'autre) et en Europe (d'un pays à l'autre). Sont également organisés selon le LMD : les DUT, les BTS, les prépas, les études de santé, d'architecture...

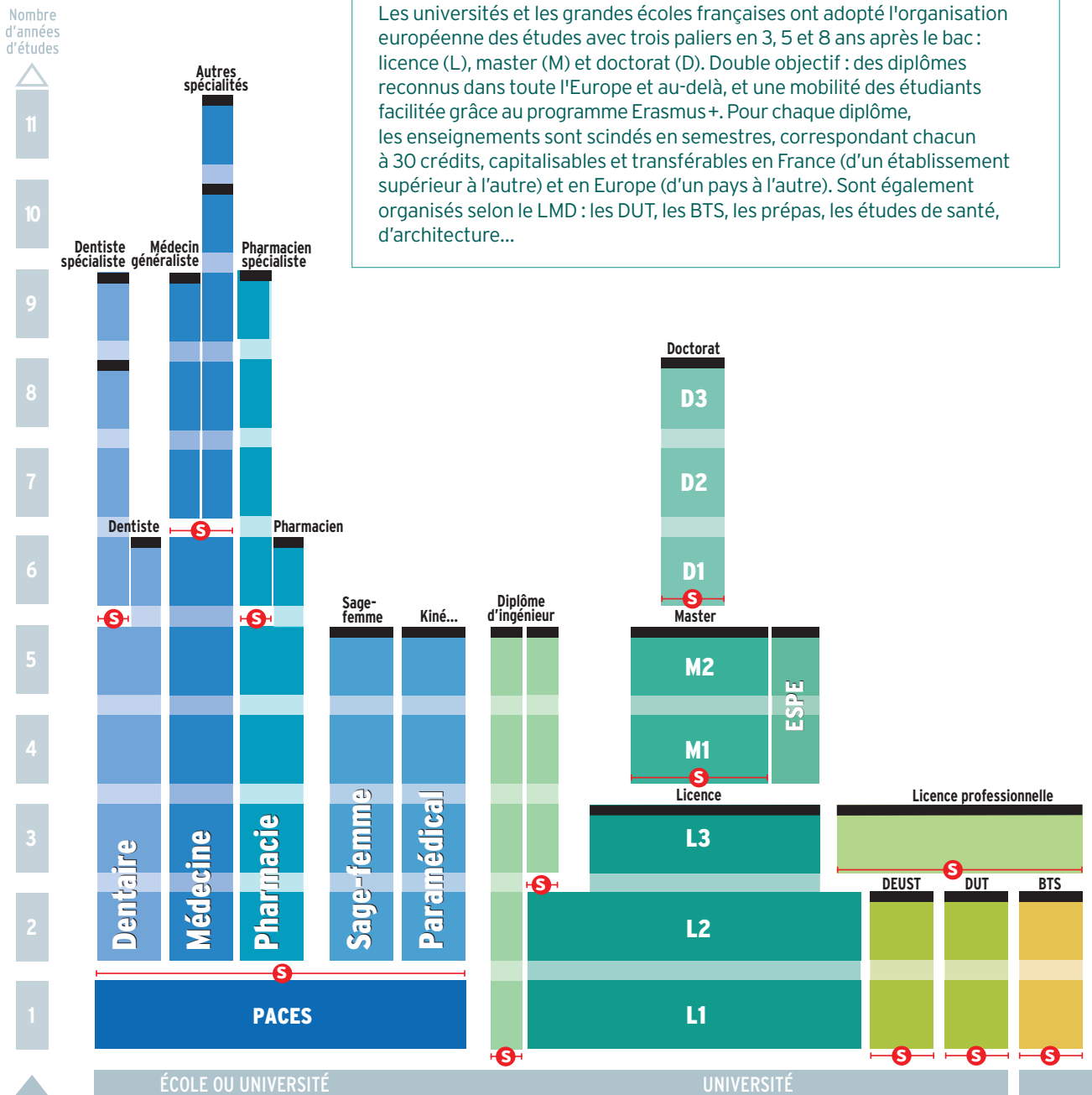

■ Diplôme ou Diplôme d'État

—S— Accès sélectif (concours à épreuves, sélection sur dossier)

Il existe des passerelles entre ces différentes filières par exemple de la L1 vers un BTS ou un DUT ; de la PACES vers la licence ; des classes préparatoires aux grandes écoles (CPGE) vers la licence.

BTS : brevet de technicien supérieur

D : doctorat

DCG : diplôme de comptabilité et de gestion

DEC : diplôme d'expert-comptable

DEUST : diplôme d'études universitaires scientifiques et techniques

DMA : diplôme des métiers d'art

DNA : diplôme national d'art

POUR S'INSCRIRE DANS L'ENSEIGNEMENT SUPÉRIEUR :

Consultez le site de l'Onisep (www.onisep.fr) et celui du Ministère de l'Enseignement supérieur, de la Recherche et de l'Innovation - MESRI (www.enseignementsup-recherche.gouv.fr) pour les modalités pratiques 2018 d'affectation dans l'enseignement supérieur.

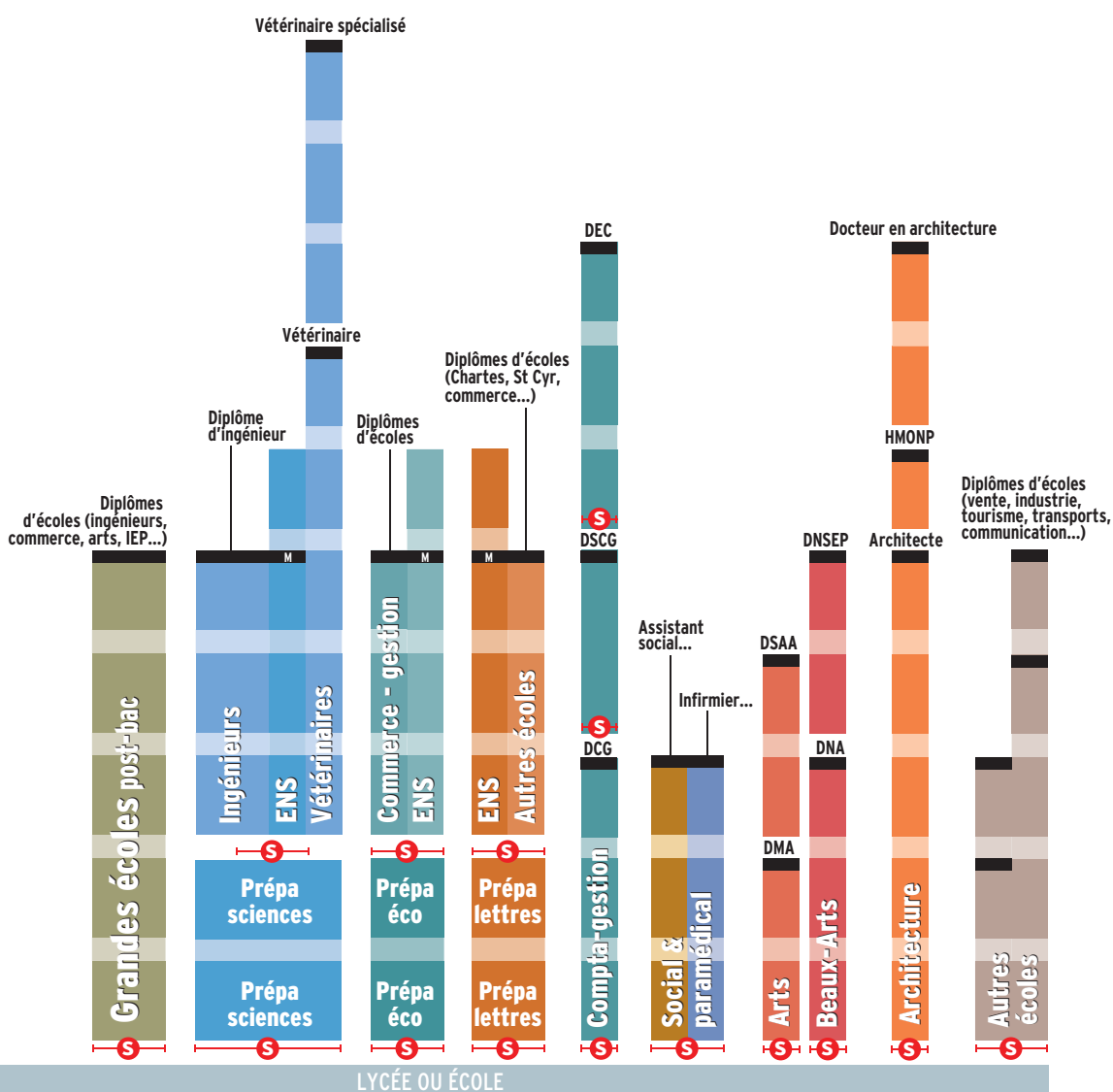

DNSEP : diplôme national supérieur d'expression plastique
 DSAA : diplôme supérieur d'arts appliqués
 DSCG : diplôme supérieur de comptabilité et de gestion
 DUT : diplôme universitaire de technologie
 ENS : école normale supérieure
 ESPE : école supérieure du professorat et de l'éducation

HMONP : habilitation à l'exercice de la maîtrise d'œuvre en son nom propre
 IEP : institut d'études politiques
 L : licence
 M : master
 PACES : première année commune aux études de santé

LES LICENCES

En 3 ans après le bac, la **licence** est le socle des formations universitaires. Organisée en « parcours », la licence offre une **spécialisation progressive** et ouvre sur la professionnalisation.



© Jean-Marie Heidinger / Onisep

À SAVOIR

Les licences professionnelles

Accessibles avec un bac + 2 (BTS, BTSa, DUT, L2...), elles se préparent en 2 semestres à l'université, en lycée ou en école. Un stage de 12 à 16 semaines est prévu. Offrant une spécialisation plus poussée ou une double compétence, elles sont conçues pour favoriser l'insertion dans l'emploi. De nombreuses licences professionnelles sont accessibles en apprentissage (lire p. 6).

↳ Où et comment ?

L'université couvre de nombreux domaines et délivre des diplômes nationaux à trois niveaux : licence, master et doctorat.

→ La **licence** se prépare en 6 semestres (3 ans). La 1^{re} année, dite **L1**, est conçue comme un portail associant plusieurs disciplines ; la 2^e année, **L2**, amorce une spécialisation ; la 3^e année, **L3**, finalise le cycle licence.

→ Les cours magistraux (CM) en amphitheâtre alternent avec des travaux dirigés (TD) ou pratiques (TP) en groupes réduits. Toutefois, les universités limitent les cours en amphitheâtre pendant la 1^{re} année de licence (L1) afin d'offrir aux étudiants un encadrement pédagogique renforcé. Le cursus licence intègre également la possibilité de valider un stage en entreprise, dans l'administration, dans l'enseignement ou au sein d'associations.

↳ Accès

Avec le **bac** (ou un diplôme équivalent). Toutes les séries sont admises, mais il est recommandé de choisir une filière cohérente avec celle suivie au lycée. Cela suppose de **se renseigner** au préalable sur les contenus et les exigences de la filière envisagée.

→ À l'université, suivre des études dans la filière de son choix est un droit, dans la

limite des places disponibles. Certaines **filiales** très demandées organisent ainsi lors des inscriptions des **tests de niveau** : en langues, en arts plastiques, en musique...

→ Un dispositif dit d'« **orientation active** » est proposé par les universités. Il permet à l'élève de terminale d'indiquer ses vœux de cursus pour la rentrée suivante et d'obtenir des conseils et avis sur ses chances de réussite dans la filière visée.

↳ Au programme

Les licences se répartissent en **quatre domaines** de formation (arts, lettres, langues / droit, économie, gestion / sciences humaines et sociales / sciences, technologie, santé) qui se déclinent en **45 mentions** (par exemple droit ; géographie et aménagement ; histoire ; mathématiques ; sciences de la vie...). Chaque mention propose des **parcours** types, définis par chaque université.

La spécialisation disciplinaire est progressive, ce qui permet d'affiner son choix d'orientation et favorise les **passerelles** entre filières de formation. Il est ainsi possible de rejoindre un DUT ou un BTS dès la fin du 1^{er} semestre, en fin de L1, voire de L2.

→ La **licence** couvre 6 semestres. Chacun d'eux se compose d'**unités d'enseignement** (UE) obligatoires, optionnelles ou libres valant un nombre de **crédits ECTS** donné. Un semestre validé donne à l'étudiant 30 crédits, une année, 60.

→ La 1^{re} année de licence (L1) renforce l'apprentissage des **fondamentaux**. Son contenu privilégie la culture générale avec des enseignements largement pluridisciplinaires et l'acquisition de compétences transversales (informatique, méthodologie de travail, élaboration du projet personnel et professionnel, langues vivantes, expression écrite et orale).

→ La 2^e année de licence (L2) est articulée autour de la **consolidation des compétences** et de la découverte des débouchés professionnels et des métiers en relation avec la formation.

INFO +

L'université, c'est aussi...

> **Les études de santé** se déroulent à l'université. Les filières médecine, pharmacie et dentaire débutent par la 1^{re} année commune aux études de santé (**PACES**), tout comme la formation de sage-femme qui, pour sa part, se déroule ensuite au sein d'une école spécialisée (4 ans d'études). Les cursus dentaire, médecine et pharmacie débouchent, en 6 à 11 ans, sur des diplômes d'État (DE), obligatoires pour exercer. Certaines formations d'audioprothésiste, d'orthoptiste et d'orthophoniste sont dispensées à l'université. Elles mènent, en 3 à 5 ans, à un diplôme permettant d'exercer.

> Sont aussi délivrés à l'université : les diplômes d'université (**DU**, tous niveaux), les diplômes d'études universitaires scientifiques et techniques (**DEUST**) et les diplômes universitaires de technologie (**DUT**) > lire p. 6.

> Certaines universités proposent des cycles universitaires préparatoires aux grandes écoles (**CUPGE**). Des formations complémentaires aux 2 premières années de licence préparent les étudiants aux concours des écoles d'ingénieurs ou de management.

Plus d'informations sur les sites : www.etudiant.gouv.fr et www.onisep.fr.

→ La poursuite d'études en **licence professionnelle** est ouverte aux étudiants ayant validé les 2 premières années de licence (*lire l'encadré p. 5*).

La 3^e année de licence généraliste (L3) s'attache à approfondir la **spécialisation disciplinaire** et à explorer des secteurs professionnels.

À noter : les étudiants peuvent effectuer un **stage**. Obligatoire ou facultatif, celui-ci est intégré au cursus, souvent en L3. Ils peuvent aussi effectuer un **séjour à l'étranger**. Se renseigner sur les accords d'échanges dès la L1 et sur le niveau requis en langue.

➤ Rythme de travail

Être autonome, savoir organiser son temps, avoir un certain goût pour la théorie et les recherches personnelles sont des qualités indispensables pour réussir à l'université.

→ La licence prévoit au moins 1 500 heures d'enseignement sur 3 ans, à raison de **20 à 30 heures par semaine**. Pour réussir aux évaluations, il ne suffit pas d'être présent aux cours. Pour réussir en 1^{re} année, il faut approfondir les cours régulièrement, lire des ouvrages spécialisés chez soi et en bibliothèque universitaire (BU). Compter au moins **20 heures de travail personnel par semaine**.

→ À l'université, chaque étudiant bénéficie d'un dispositif d'accueil et d'orientation : encadrement pédagogique renforcé en 1^{re} année ; **tutorat** ; **modules de soutien** pilotés par des enseignants référents.

→ Il est possible de **se réorienter**, soit en fin de semestre, soit en fin d'année. Se renseigner auprès du service commun universitaire d'information et d'orientation (SCUIO).

➤ Validation du diplôme

L'évaluation des compétences acquises par l'étudiant se fait par **contrôle continu et régulier**, par **examen terminal** ou bien par la combinaison des deux modalités. En L1 et L2, le contrôle continu se généralise.

→ La licence permet à l'étudiant d'acquérir **180 crédits** européens (ECTS).

→ Un supplément au diplôme précise le parcours suivi en licence, ainsi que les compétences acquises, y compris dans le cadre d'un engagement dans des activités associatives, sociales ou professionnelles. Il donne une meilleure lisibilité au diplôme hors de nos frontières.

➤ Poursuite d'études

Diplôme de niveau bac + 3, la licence est le socle des études longues.

→ Ceux qui décident de continuer à l'**université** s'inscrivent en master pour 2 ans (M1, M2). La 1^{re} année (M1) est accessible sur concours ou sur examen de dossier

selon les capacités d'accueil. Le portail trouvermonmaster.gouv.fr offre un panorama de l'ensemble des 3 000 masters proposés au niveau national, avec une présentation des modalités de sélection pour chacun d'entre eux.

→ Les autres peuvent **rejoindre une école** de commerce, d'ingénieurs, de journalisme, un IEP... accessibles sur titres et épreuves.

→ Ceux qui ne souhaitent pas poursuivre en 2^e cycle sont, quant à eux, informés sur leurs perspectives d'insertion ou de formation.

➤ Accès à l'emploi

Le bureau d'aide à l'insertion professionnelle (BAIP) accompagne les étudiants dans la recherche de stage et du premier emploi. Il leur propose des ateliers méthodologiques (rédaction de CV, lettre de motivation et préparation à des entretiens...), diffuse les offres des entreprises et organise des rencontres avec les professionnels.

→ Grâce à l'acquisition de compétences pré-professionnelles, les diplômés de **licence** sont mieux préparés pour une entrée immédiate dans la vie active. De niveau bac + 3, la licence permet par exemple de présenter les concours administratifs de catégorie A.

→ Les études en **master** ouvrent l'accès à certains concours de la fonction publique : l'enseignement, la magistrature. Le master permet de s'inscrire en **doctorat** (bac + 8).

→ Les enquêtes relatives à l'insertion professionnelle des diplômés de l'université sont disponibles sur www.enseignement-sup-recherche.gouv.fr.

LEXIQUE

BTS/BTSA : brevet de technicien supérieur / agricole

CPGE : classe préparatoire aux grandes écoles

CUPGE : cycle universitaire préparatoire aux grandes écoles

DEUST : diplôme d'études universitaires scientifiques et techniques

DU : diplôme d'université

DUT : diplôme universitaire de technologie

L1 : 1^{re} année de licence

L2 : 2^e année de licence

L3 : 3^e année de licence

PACES : 1^{re} année commune aux études de santé

UE : unité d'enseignement

EN SAVOIR +

➔ Dossier Université



➔ Sur onisep.fr

> www.onisep.fr/licences

> www.onisep.fr/premiere_annee

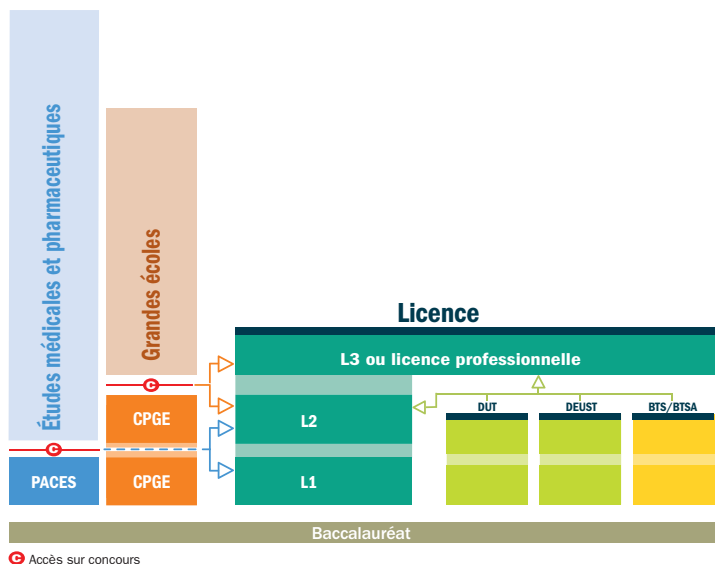

Itinéraires d'accès à la licence

Accès possible à différents niveaux selon le parcours d'origine de l'étudiant.

LES DUT

(diplômes universitaires de technologie)

Le DUT assure la polyvalence dans un domaine professionnel. Il favorise la **poursuite d'études** tout en permettant l'accès à l'emploi.



© SolStock/Istock.com

À SAVOIR

Le DEUST

Avec plus de 35 spécialités, le DEUST (diplôme d'études universitaires scientifiques et techniques) propose des formations en 2 ans sur des créneaux pointus, adaptés au marché du travail local. Accès : sur dossier, voire entretien ou tests, après le bac, ou après une L1 ou une L2.

EN SAVOIR +

✦ [Sur onisep.fr](http://www.onisep.fr)
 > www.onisep.fr/DUT
 > www.onisep.fr/premiere_annee

► Où et comment ?

Le DUT se prépare en 2 ans, au sein d'un institut universitaire de technologie (IUT) intégré à une université. La formation alterne cours magistraux (CM) en amphi, travaux dirigés (TD) et travaux pratiques (TP) en petits groupes, projets tutorés et stage. Certains IUT proposent la formation en apprentissage (*lire ci-dessous*). Le programme de cours étant inchangé pour les apprentis, la formule suppose un investissement important de leur part.

► Accès

Avec le bac. Il est recommandé que celui-ci soit dans le champ de la spécialité visée.

► **La sélection** se fait sur dossier (bulletins trimestriels de 1^{re} et de terminale disponibles), voire sur tests et/ou entretien. Un pourcentage de places est réservé aux **bacheliers technologiques**.

► Les titulaires d'un **bac technologique** obtenu avec une mention « bien » ou « très bien » sont admis de droit, pour la rentrée suivante, dans une spécialité cohérente avec leur bac. Ils doivent se porter candidats au DUT dans les délais prévus.

► Quelques IUT proposent la formation en 1 an appelée « année spéciale DUT » pour les candidats ayant déjà suivi 2 années d'enseignement supérieur.

► Au programme

La formation comporte une majeure couvrant le cœur de compétences requises pour

le domaine visé et des modules complémentaires choisis par l'étudiant selon son projet personnel et professionnel (PPP) : études courtes, études longues ou insertion. Au moins **10 semaines de stage** sont prévues.

► Avec 41 spécialités (options comprises), tous les secteurs ne sont pas couverts. Ainsi, il n'y a aucun DUT en audiovisuel ou en arts.

► Rythme de travail

Entre **35 et 40 heures par semaine** de cours magistraux, de TD (et, selon les spécialités, de TP) et de projets tutorés, auxquelles s'ajoute beaucoup de travail personnel. Un rythme soutenu qui exige constance, rigueur, assiduité et organisation.

► Validation du diplôme

Le **diplôme national** est délivré sur la base d'un **contrôle continu** des connaissances, avec une validation de chaque semestre.

► Inscrit dans le LMD, le DUT atteste l'acquisition de **120 crédits** européens (ECTS).

► Poursuite d'études

La formation polyvalente du DUT favorise la poursuite d'études (89 % des diplômés). Les possibilités varient selon la spécialité.

► À l'université, les **licences professionnelles** sont la voie la plus adaptée pour approfondir la formation ou acquérir une double compétence tout en accédant au niveau bac + 3.

Les licences générales sont accessibles avec un solide dossier. Objectif : la poursuite d'études en master (bac + 5).

► Autres pistes : rejoindre une **école d'ingénieurs** pour 3 ans, une **école de commerce** pour 1 à 3 ans ; ou encore s'inscrire en **prépa ATS** pour 1 an (*lire p. 10, les classes préparatoires*) ou dans une **formation complémentaire**.

► Accès à l'emploi

Seul 1 diplômé de DUT sur 10 décide d'entrer sur le marché du travail juste après son diplôme. L'insertion est plutôt bonne, mais cela varie en fonction du domaine visé.

INFO +

Apprentissage : de nombreux avantages

> Le principe de l'apprentissage : alterner périodes en cours (à l'université, au lycée, en école) et travail en entreprise. Cette formule permet d'appliquer immédiatement la théorie apprise en cours et d'acquérir une **première expérience professionnelle**. Financièrement, l'apprenti est rémunéré pendant sa scolarité et ses frais d'inscription sont pris en charge par son employeur. En contrepartie, le rythme de travail est intense et les vacances réduites. Pour réussir, il faut être **motivé et prêt à s'investir** beaucoup. L'apprentissage existe à différents niveaux de formation. Il est particulièrement développé en BTS puisque près de la moitié des apprentis du supérieur préparent un BTS, 4 % un DUT.

Pour en savoir plus : www.lapprenti.com ; www.alternance.emploi.gouv.fr.

DANS LES LYCÉES ET LES ÉCOLES

LES BTS

(brevets de technicien supérieur)

Le BTS vise une cible professionnelle précise et répond aux **besoins des entreprises**.



© FatCamera/istock.com

➤ Où et comment ?

En lycée ou en école, le BTS se prépare en 2 ans, dans une section de techniciens supérieurs (STS).

→ L'encadrement pédagogique est comparable à celui de terminale (environ 30 élèves par classe).

→ Certains établissements proposent la formation par **apprentissage** qui alterne périodes en cours et périodes en emploi.

➤ Accès

Avec le **bac** (ou un niveau bac dans certains cas, lire p. 14). Il est recommandé que celui-ci soit cohérent avec la spécialité de BTS visée.

→ La **sélection** se fait par bulletins scolaires (et travaux personnels, pour les arts) et parfois entretien de motivation. Un pourcentage de places est réservé aux **bacheliers professionnels** dans chaque académie.

→ Les titulaires d'un **bac technologique** ou **professionnel** obtenu avec une mention « bien » ou « très bien » sont admis de droit, pour la rentrée suivante, dans une spécialité cohérente avec leur bac. Ils doivent se porter candidats au BTS dans les délais impartis.

➤ Au programme

Le BTS permet d'acquérir des compétences dans un domaine pointu : transport, électronique, design... Il est proposé dans 138 spécialités (options comprises).

→ Avec un objectif d'insertion, la formation privilégie la **pratique**, les **stages** et l'insertion de professionnels du secteur.

→ Les matières générales (français, mathématiques, langues...) constituent la moitié de la formation en 1^{re} année et le tiers en 2^{de} année.

➤ Rythme de travail

Entre **30 et 33 heures** par semaine de cours magistraux (CM), travaux dirigés (TD) et pratiques (TP). Sans oublier les devoirs, les projets à rendre... Un rythme de travail soutenu qui exige constance, rigueur et sens de l'organisation.

➤ Validation du diplôme

Le **diplôme national** s'acquiert sur **examen final** et contrôle en cours de formation (CCF) selon le statut de l'établissement. Les résultats de 1^{re} année sont déterminants pour le passage en 2^{de} année. Intégré au LMD, le BTS permet l'acquisition de **120 crédits** européens (ECTS).

➤ Poursuite d'études

La moitié des titulaires de BTS/BTSA poursuivent leurs études. Leur formation spécialisée les prépare moins que le DUT à réussir dans des cursus longs (bac + 5).

→ Ils préparent principalement une **licence pro** (bac + 3) ou une **formation complémentaire** en 1 an, pour approfondir leur formation ou acquérir une double compétence.

→ Les **écoles d'ingénieurs**, **d'agronomie** et les **écoles vétérinaires** recrutent des titulaires de BTS ou de BTSA sur concours spécifiques. Il est conseillé de suivre une **prépa ATS** en 1 an (lire pp. 10-11) afin d'augmenter ses chances.

→ La plupart des **écoles de commerce** recrutent les titulaires de BTS (majoritairement du domaine économie et gestion) pour 1 à 3 ans. Accès sur concours. Quelques lycées proposent une préparation en un an (ATS, lire pp. 10-11)

➤ Accès à l'emploi

Les BTS/BTSA sont appréciés des entreprises. Les conditions d'insertion varient selon les spécialités et les modalités de formation (cursus en apprentissage ou non).

À SAVOIR

Mise à niveau

Le passage par une année de mise à niveau peut être demandé à l'entrée des BTS hôtellerie-restauration et responsable d'hébergement pour ceux qui ne sont pas titulaires du bac STHR.

DMA

À bac + 2, le DMA (diplôme des métiers d'art) existe dans 11 spécialités.

Accès sur dossier avec un bac STD2A. Ce diplôme est en cours de réforme.

BTS en 3 ans

Les BTS prothésiste-orthésiste et podo-orthésiste se préparent en 3 ans (au lieu de 2 ans).

EN SAVOIR +

→ [Sur onisep.fr](http://sur.onisep.fr)

> www.onisep.fr/BTS_BTSA

> www.onisep.fr/premiere_annee

Quelles différences ?

DUT

> à l'université
> 41 spécialités et options
> études polyvalentes
> contrôle continu
> 89 % des diplômés poursuivent leurs études

BTS

> en lycée ou en école
> 138 spécialités et options
> études plus spécialisées
> examen final ou CCF
> 53 % des diplômés poursuivent leurs études

LES ÉCOLES SPÉCIALISÉES

Après le bac, une multitude d'établissements proposent des **formations professionnelles** reconnues sur le marché du travail.



© Grégoire Maisonneuve/Onisep

À SAVOIR

Bien réfléchir

Les formations en écoles spécialisées menant à un diplôme précis, mieux vaut être sûr de sa motivation. D'autant qu'il n'y a pas de diplôme intermédiaire : il faut achever le cursus pour avoir le titre. En cas d'échec ou d'abandon, rares sont les possibilités de réorientation.

FCIL et MC

Il existe des formations professionnalisantes en 1 an post-bac : formation complémentaire d'initiative locale (FCIL) ; mention complémentaire (MC) ; certificat de spécialisation (CS). Proposées sur des créneaux pointus, elles doivent faciliter l'insertion sur le marché du travail. Lire p. 12.

Si le bac est nécessaire pour s'inscrire dans ces formations, les concours d'entrée se passent la plupart du temps durant l'année de terminale, avant l'obtention du bac.

↳ Les écoles d'architecture

Vingt écoles publiques (Ensa) préparent au diplôme d'État d'architecte.

Forment également des architectes : une école privée parisienne (ESA) et une école d'ingénieurs à Strasbourg (Insa).

Durée : 5 ans. L'accès se fait sur dossier et épreuves avec le bac (bac +1 pour l'Insa).

↳ Les écoles d'art

Publiques ou privées, elles préparent aux métiers du graphisme ou du design pour la mode, la publicité, l'édition, la communication visuelle, l'aménagement d'espace...

Durée : 2 à 5 ans. L'accès se fait sur dossier de travaux personnels, concours et entretien, avec le bac. La sélection est sévère. Certains candidats passent par une année préparatoire aux concours.

→Dépendant du ministère de l'Éducation nationale, 8 écoles supérieures d'arts appliqués (Duperré, Estienne, Olivier de Serres, Boule à Paris ; Esaat à Roubaix ; Esad à Strasbourg ; lycéee Alain-Colas à Nevers ;

lycée La Martinière Diderot à Lyon) préparent aux DMA et aux BTS des arts appliqués (bac + 2), puis au DSAA (niveau bac + 5). La filière est en cours de réforme.

→Rattachées au ministère en charge de la Culture, 40 écoles dites « des beaux-arts » délivrent elles aussi des diplômes nationaux, dont le DNSEP (bac + 5) ; 3 autres écoles (Ensci, Ensad, Ensba à Paris) délivrent des diplômes spécifiques conférant le grade de master (bac + 5).

→Les écoles privées sont souvent coûteuses. Bien se renseigner sur les cursus offerts avant de s'inscrire.

↳ Les écoles de cinéma, de musique, de spectacle

Publiques ou privées, elles préparent aux métiers artistiques et/ou techniques.

Durée : 3 à 5 ans. L'accès se fait sur concours et entretien.

→Les écoles nationales supérieures (Louis Lumière et La Fémis à Paris, l'École de photo d'Arles), publiques, sont accessibles seulement à bac + 2. Leurs cursus prévoient 3 à 4 ans d'études. Celles qui recrutent dès le bac, nombreuses en audiovisuel, sont privées. Leur cursus dure 3 ans. Une dizaine d'écoles forment au cinéma d'animation (l'Emca, l'École de l'image-les Gobelins...).

→Les écoles supérieures d'art dramatique (dont le Conservatoire de Paris, l'Ensatt Lyon et l'école du Théâtre national de Strasbourg) sélectionnent les candidats sur audition. D'autres écoles publiques proposent comme elles des formations reconnues en 3 ans menant au diplôme national supérieur professionnel (DNSP) de comédien.

Les écoles ou cours privés pour comédiens sont ouverts à tous, mais de qualité variable.

→Pour la musique et la danse, conservatoires à rayonnement national ou régional, écoles publiques et privées se partagent les formations. Certains délivrent le DNSP de musicien ou de danseur.

INFO +

Écoles privées : comment choisir ?

Les écoles privées sont nombreuses et pas toujours reconnues par l'État. Avant de choisir, informez-vous : depuis quand l'école existe-t-elle ? Comment sélectionne-t-elle ses élèves ? Quels sont les résultats aux examens ? Que recouvrent les frais de scolarité ? L'insertion à la sortie de l'école est-elle bonne ?

Certaines écoles bénéficient de **partenariats avec les entreprises**, comme les écoles consulaires qui dépendent des chambres de commerce et d'industrie, ou bien celles qui sont reconnues par les syndicats professionnels (il existe des labels qualité).

Il est important de connaître la valeur du diplôme délivré. Un titre inscrit au RNCP (répertoire national des certifications professionnelles) atteste du niveau de qualification acquis au terme de la formation (bac + 2, bac + 3/+ 4, bac + 5) ; un diplôme est « visé » si l'établissement est reconnu par l'Éducation nationale.

Tout savoir sur la reconnaissance des diplômes : www.onisep.fr/reconnaissance_diplomes.

↳ Les écoles de communication

→ Les écoles formant les chargés de communication, attachés de presse ou chargés de relations publiques (Efac, Iscom...) sont souvent privées et coûteuses. **Durée** : de 2 à 4 ans. L'accès se fait sur dossier, tests et entretien avec le bac ou plutôt à bac + 1.

→ Parmi les cursus de journalisme reconnus par la profession, 3 recrutent avec le bac : les IUT information-communication de Cannes, Tours et Lannion, qui délivrent un diplôme universitaire de technologie. **Durée** : 2 ans. L'accès se fait sur concours ; les admis dans ces IUT ont souvent un niveau bac + 2 ou + 3. Les autres formations recrutent à bac + 2 ou + 3 ; les admis ont souvent un niveau bac + 5. Elles mènent à des diplômes propres pour les écoles ou à des masters pour les universités.

↳ Les écoles de commerce et de gestion

Généralistes, elles couvrent l'ensemble des fonctions de l'entreprise : comptabilité, marketing, ressources humaines... Les spécialisations plus ou moins marquées interviennent en fin de parcours. Diverses formations sont accessibles avec le bac :

→ Une quarantaine d'écoles délivrent un bachelor ayant obtenu le visa du ministère de l'Enseignement supérieur. **Durée** : 3 ou 4 ans. L'accès se fait sur concours avec le bac.

→ Une quinzaine d'écoles reconnues permettent d'accéder au niveau master. **Durée** : 5 ans. L'accès se fait sur concours avec le bac.

À noter : une vingtaine d'écoles recrutent avec un bac + 2 (prépa, DUT, BTS, L2) pour mener en 3 ans au grade de master. Accès sur concours.

→ En vente, les écoles du réseau Négoventis (lié aux CCI) forment des commerciaux de terrain. **Durée** : 1 à 2 ans. L'accès se fait sur entretien, à bac, bac + 1 ou + 2.

→ En gestion, les diplômes de la filière expertise comptable sont proposés en lycée ou en IUT, et dans quelques écoles privées. Le premier est le diplôme de comptabilité et de gestion (DCG). **Durée** : 3 ans. L'accès se fait sur dossier avec le bac (S, ES ou STMG).

↳ Les écoles d'ingénieurs

Une centaine d'écoles recrutent au niveau du bac : les Insa, les ENI, les écoles de la Fésic, les écoles Polytech, les universités de technologie... Celles possédant une prépa intégrée permettent à leurs élèves de continuer sans concours dans le cycle ingénieur que chacune d'elles propose. D'autres proposent des cycles préparatoires communs (CPP, CPI, CPBx...) ou des cycles licences ouvrant à un nombre restreint d'écoles. **Durée** : 5 ans (2 ans en cycle préparatoire ; 3 ans en cycle

ingénieur). L'accès se fait sur concours avec le bac S, éventuellement STI2D, plus rarement STL ou STAV.

À noter : une centaine d'écoles recrutent avec un bac + 2 (prépa, DUT, BTS, L2) pour mener en 3 ans au diplôme d'ingénieur. Accès sur concours.

↳ Les écoles de l'industrie

Quelques écoles préparent aux fonctions s'exerçant dans l'industrie : qualitatif, chargé de maintenance, de gestion de production, des achats... Elles sont présentes en chimie, dans l'environnement, la sécurité, l'emballage, la mécanique, le textile, l'informatique... **Durée** : de 2 à 4 ans. L'accès se fait sur dossier, tests, entretien, avec un bac S, STL ou STI2D selon l'école.

↳ Les écoles paramédicales

Elles préparent à une quinzaine de métiers (auxiliaire de puériculture, infirmière...) et délivrent un DE (diplôme d'État). **Durée** : de 1 an à 5 ans. L'accès se fait sur concours, avec le bac (sauf pour aide-soignant et auxiliaire de puériculture). Une année de préparation est parfois nécessaire. Les admis sont pour la plupart des bacheliers de série S ou STL. Les L, ES et ST2S ont davantage leurs chances en Ifsi (instituts de formation en soins infirmiers).

Attention : les écoles de kinésithérapeutes et certaines écoles d'ergothérapeutes, de psychomotriciens, de techniciens en analyses biomédicales, de pédicures-podologues recrutent de manière sélective à l'issue de la PACES ou d'une L1 (STAPS ou sciences).

↳ Les écoles du secteur social

Elles préparent aux métiers d'assistant de service social, d'éducateur de jeunes enfants, d'éducateur spécialisé... et délivrent un DE (diplôme d'État). **Durée** : de 1 à 3 ans. L'accès se fait sur concours, avec le bac (certains DE dont celui de moniteur-éducateur n'exigent pas le bac).

À noter : les DE assistant de service social et éducateur spécialisé peuvent se préparer en 1 an après le DUT carrières sociales, à partir de l'option adaptée.

↳ Les instituts d'études politiques

Dix IEP (instituts d'études politiques) forment à des domaines variés : communication, relations internationales, économie-gestion... Ils délivrent des diplômes propres pouvant, pour certains, conférer le grade de master. **Durée** : 5 ans. L'accès se fait sur épreuves avec le bac. Sept IEP organisent un concours commun.

EN SAVOIR +

→ Dossier spécial
Écoles de commerce



→ Dossier spécial
Écoles d'ingénieurs



INFO +

Après un 1^{er} diplôme

Les écoles ne recrutent parfois qu'après plusieurs années d'études supérieures.

C'est le cas de la plupart des **écoles de journalisme** ou de **documentation**, des écoles publiques d'**audiovisuel** ou du **paysage**, des formations professionnelles pour devenir **avocat, magistrat**.

LES CPGE

(classes préparatoires aux grandes écoles)

Exigeantes, les CPGE, dites aussi « classes prépa », restent la principale voie d'accès aux grandes écoles.



© Jean-Marie Heidinger / Onisep

LEXIQUE

- ATS : adaptation technicien supérieur
- BCPST : biologie, chimie, physique et sciences de la Terre
- Colle : interrogation orale
- CPGE : classe préparatoire aux grandes écoles
- EPS : éducation physique et sportive
- ES : économique et social
- L : littéraire
- LVE : langue vivante étrangère
- MP : mathématiques-physique
- MPSI : mathématiques, physique et sciences de l'ingénieur
- PC : physique-chimie
- PCSI : physique, chimie et sciences de l'ingénieur
- PSI : physique et sciences de l'ingénieur
- PT : physique et technologie
- PTSI : physique, technologie et sciences de l'ingénieur
- S : scientifique
- STAV : sciences et technologies de l'agronomie et du vivant
- STD2A : sciences et technologies du design et des arts appliqués
- STI2D : sciences et technologies de l'industrie et du développement durable
- STL : sciences et technologies de laboratoire
- STMG : sciences et technologies du management et de la gestion
- TB : technologie, biologie
- TPC : technologie et physique-chimie
- TSI : technologie et sciences industrielles

À SAVOIR

Les concours des écoles d'ingénieurs, des écoles vétérinaires et des écoles normales supérieures instituent des quotas de places par filières, équilibrant les chances entre les candidats issus des séries générales et technologiques.

↳ Où et comment ?

Les prépas se déroulent sur 2 ans (4 semestres) principalement au sein des lycées.

→ On distingue trois filières : économique ; littéraire ; scientifique. Elles mènent à différentes écoles recrutant sur concours (*lire l'encadré p. 11*) spécifiquement conçus pour les candidats de prépas.

→ La formation alterne cours théoriques, travaux dirigés (et pratiques en prépas scientifiques), devoirs sur table et interrogations orales. Le 1^{er} semestre est aménagé pour constituer une transition plus douce entre le rythme du lycée et celui, très intense, de la prépa.

↳ Accès

Admission sur dossier scolaire (et travaux personnels en prépas artistiques). Sont examinées les notes de première, celles du 1^{er} trimestre ou des 2 premiers trimestres de terminale, les appréciations des professeurs et la motivation du candidat.

→ Les prépas ne sont pas réservées aux « têtes de classe ». L'important est d'avoir un profil équilibré entre toutes les disciplines et d'être régulier dans ses efforts.

→ Les CPGE ne concernent pas seulement les bacheliers généraux (ES, L, S), même s'ils y sont majoritaires. L'option ECT des prépas économiques et commerciales est ainsi destinée aux bacheliers technologiques STMG ; les prépas scientifiques TSI, TB et TPC sont destinées, selon le cas, aux bacheliers de série STI2D, STAV ou STL. Quelques prépas accueillent des bacheliers professionnels en 3 ans.

→ Il existe des prépas en 1 an après un bac + 2. Destinées aux titulaires de BTS et de DUT, les prépas ATS (ingénierie industrielle, biologie, métiers de l'horticulture et du paysage, génie civil, métiers de la chimie) mènent aux écoles d'ingénieurs principalement, mais aussi aux écoles d'agronomie et aux écoles vétérinaires ; les ATS économie-

gestion, accessibles avec une L2 validée, un BTS ou un DUT, mènent aux écoles de management.

↳ Au programme

Les cours sont adaptés aux exigences des concours préparés.

En prépas littéraires, en prépas artistiques

→ Les prépas ENS lettres proposent des cours de philosophie, français, histoire, géographie, LVE, langues et cultures de l'Antiquité, EPS, et des options (grec, latin, langue, géographie, arts...). La 1^{re} année est commune aux prépas Ulm et Lyon qui ne se différencient qu'en 2^{de} année.

→ Les prépas ENS lettres et sciences sociales prévoient français, philosophie, histoire, LVE, mathématiques, sciences sociales, EPS, et des options (grec, latin, sciences sociales, LVE, géographie...).

→ La prépa militaire Saint-Cyr lettres a un programme similaire aux prépas ENS lettres. S'y ajoutent des mathématiques et un enseignement sportif renforcé.

→ La prépa Chartes associe français, latin, histoire (médiévale, moderne, contemporaine), LVE, EPS et, en option, grec ou LVE.

→ La prépa ENS arts & design combine création industrielle, arts graphiques, design de communication, histoire et philosophie de l'art, LVE.

En prépas scientifiques

→ Les prépas scientifiques destinées aux bacheliers de série S sont les plus représentées en nombre d'établissements et en effectif d'étudiants inscrits. Elles les accueillent en 1^{re} année dans quatre voies : BCPST, MPSI, PCSI, PTSI, qui débouchent en 2^e année sur BCPST, MP, PC, PSI, PT.

- En BCPST, la formation aborde les sciences du vivant et les géosciences, les sciences physiques, l'informatique et les mathématiques.

- En MPSI, les mathématiques et la physique sont les disciplines majeures, sans oublier la

chimie et les sciences industrielles ou l'informatique.

- En **PCSI**, les mathématiques, la physique et la chimie sont au cœur de la formation, avec davantage de place accordée à l'expérimentation qu'en MPSI.

- En **PTSI** sont prévus l'analyse des systèmes automatisés, des cours de mathématiques-physique, de l'informatique et des TP en technologie industrielle.

→ D'autres prépas scientifiques sont **réservées aux bacheliers technologiques**, provenant de diverses séries.

- La **TSI**, qui accueille les STI2D et les STL spécialité sciences physiques et chimiques en laboratoire, associe mathématiques, physique, chimie, sciences industrielles et informatique.

- La **TB**, qui accueille les STL et les STAV, aborde les mathématiques, la physique-chimie, les sciences du vivant, les géosciences, ainsi que les biotechnologies.

- La **TPC**, qui accueille les STL spécialité sciences physiques et chimiques en laboratoire et les STI2D, privilégie les mathématiques, la physique-chimie et l'informatique.

En prépas économiques

→ Les **prépas économiques et commerciales** accordent une large place aux sciences humaines et aux langues vivantes, en proposant un programme spécifique au profil des élèves accueillis.

- L'**option scientifique (ECS)**, destinée aux bacheliers de série S, privilégie les mathématiques, la culture générale, l'histoire, la géographie, et la géopolitique du monde contemporain.

- L'**option économique (ECE)**, ouverte aux bacheliers de série ES ou L (avec spécialité mathématiques), associe la culture générale, l'analyse économique et historique des sociétés contemporaines et les mathématiques.

- L'**option technologique (ECT)**, réservée aux STMG, approfondit l'économie, le droit et la gestion, sans négliger la culture générale.

→ Les **prépas ENS économie-gestion** proposent deux voies : l'une met l'accent sur le droit, l'autre sur l'économie. Y sont admis les bacheliers de série ES ou S, voire L ou STMG.

↳ Rythme de travail

Concours oblige, le rythme est très soutenu. **Bien s'organiser** est essentiel afin de pouvoir fournir un **effort régulier** sur 2 années.

↳ Validation des études

Le **passage de 1^{re} en 2^e année** est conditionné aux résultats et à l'avis des professeurs. Le **redoublement de 1^{re} année n'est pas prévu**.

→ Le **contrôle continu** permet à chacun de faire régulièrement le point sur ses acquis et ses progrès. Le **niveau étant élevé**, les notes à l'entrée en prépa sont souvent plus faibles qu'en terminale. Il convient de ne pas se décourager pour autant.

→ Les CPGE permettent d'obtenir des crédits européens (120 au maximum à l'issue des 2 ans).

↳ Poursuite d'études

Les CPGE sont la principale voie d'accès aux **grandes écoles** avec des taux de réussite aux concours différents selon les filières.

- À l'issue des prépas littéraires, le nombre de places dans les grandes écoles est limité. Mais les débouchés sont plus variés qu'on ne le croit : écoles de commerce, de journalisme, de communication, de traduction, instituts d'études politiques, université (licences)...

- Les sortants de **prépa ENS arts & design** intègrent en nombre les écoles supérieures d'arts appliqués et les écoles nationales supérieures d'art.

- La grande majorité des élèves de **prépas scientifiques** intègrent une école d'ingénieurs au terme de leur formation. Quelques-uns entrent dans une ENS ou une école vétérinaire.

- À l'issue des **prépas économiques**, une large majorité d'étudiants intègre une école de commerce. Là aussi, ne pas se limiter aux plus connues. Quelques-uns entrent en ENS.

→ Les étudiants, s'ils n'ont pas obtenu l'école de leurs vœux, peuvent refaire la 2^{de} année de prépa, avec l'accord du conseil de classe, ou se réorienter. Des passerelles existent pour faciliter les poursuites d'études à l'université sans perdre d'année grâce à des conventions entre lycées et universités.

À SAVOIR

D'autres « prépas » donnent accès aux écoles d'ingénieurs. **Ne pas les confondre avec les CPGE scientifiques.**

- Les **cycles préparatoires communs** permettent chacun d'intégrer un nombre restreint d'écoles parmi la centaine d'écoles d'ingénieurs concernées.

- Les **prépas intégrées** permettent de poursuivre dans le cycle ingénieur de l'école où l'on est entré après le bac.

EN SAVOIR +

↳ Dossier Classes prépa



→ Sur onisep.fr

> www.onisep.fr/classes_prepa

> www.onisep.fr/premiere_annee

INFO +

Après les prépas, les grandes écoles

Les **écoles d'ingénieurs** recrutent à l'issue des prépas scientifiques BCPST, MP, PC, PT, PSI, TSI et TPC (2 ans post-bac) ou ATS (un an post-BTS ou DUT). Les écoles à dominante « technologique » offrent un plus grand nombre de places aux élèves de PT et TSI.

Celles de chimie admettent des sortants de TPC ; celles de géologie-environnement accueillent aussi des élèves passés par les prépas BCPST.

Les **écoles d'ingénieurs en agronomie** et les **écoles vétérinaires** recrutent sur prépas scientifiques BCPST et TB (2 ans post-bac) ou ATS (un an post-BTS ou DUT).

Les **écoles de management** recrutent à l'issue des prépas économiques ou des prépas littéraires, et pour quelques-unes après une prépa ATS (un an post-BTS, DUT ou L2 validée).

Les **ENS (écoles normales supérieures)** de Paris-Saclay, de Paris-Ulm, de Lyon et de Rennes préparent aux métiers de l'enseignement et de la recherche. Elles recrutent, selon les spécialités, post-prépas scientifiques, littéraires, artistiques ou bien économiques.

L'**École des chartes** forme des archivistes-paléographes. On y accède après une prépa Chartes (concours A) ou après une prépa lettres ENS Ulm (concours B).

L'**École de Saint-Cyr** prépare aux carrières d'officier dans l'armée de terre. Accès post-prépa Saint-Cyr lettres ou prépas littéraires, prépas MP, PC et PSI, ou encore prépas économiques et commerciales. Les **autres grandes écoles militaires (Air, Navale, Polytechnique)** recrutent sur prépas scientifiques.

Ces écoles proposent des formations en 3 à 5 ans. La plupart sont accessibles par d'autres voies que les CPGE, notamment via les admissions parallèles.

APRÈS UN BAC PROFESSIONNEL

Le bac professionnel est le seul bac permettant l'accès direct à l'emploi en tant que diplômé professionnel. Mais ces titulaires peuvent poursuivre leurs études dans l'enseignement supérieur, notamment en BTS où des places leur sont réservées.

Preuve de la bonne adéquation de leur diplôme aux besoins des entreprises, la majorité des bacheliers professionnels s'insèrent sur le marché du travail. Ceux qui décident de continuer leurs études visent la plupart du temps une formation en 2 ou 3 ans.

Formations en un an

Nombre de bacheliers professionnels poursuivent des études pendant 1 année, afin d'acquérir une spécialisation ou de nouvelles compétences.

→ Les **mentions complémentaires (MC)**, d'un niveau équivalent au bac, sont accessibles sur dossier. Elles se préparent en un an au sein d'un lycée professionnel ou d'un centre de formation d'apprentis (CFA). Le choix d'une MC s'effectue à l'intérieur du même champ professionnel. Par exemple, la MC art de la cuisine allégée, avec un bac pro cuisine; la MC vendeur-conseil en produits techniques pour l'habitat, avec un bac pro vente.

→ Les **formations complémentaires d'initiative locale (FCIL)** répondent à des besoins locaux. Elles se déroulent au sein d'un lycée professionnel ou d'une école privée. Elles ne sont pas validées par des diplômes, mais par des attestations ou des certificats d'école. Exemples: FCIL secrétariat médical, après un bac pro gestion-administration; FCIL technicien aéronautique sur commande numérique, après un bac pro du secteur industriel.

→ Les **certificats de spécialisation (CS)** agricoles s'adressent aux titulaires d'un bac professionnel du domaine de l'agriculture ou de l'agroalimentaire. Les CS attestent de compétences variées (comptabilité, vente, techniques de culture...), très utiles aux professionnels de l'élevage, de l'exploitation agricole... La formation se déroule en lycée agri-

cole, en CFA ou en école, souvent sous contrat d'apprentissage.

Formations en 2 ou 3 ans

La plupart des bacheliers professionnels qui poursuivent des études supérieures préparent, en 2 ans, un BTS ou un DMA, dans le champ professionnel d'origine. Quelques-uns optent pour une école spécialisée.

→ Les **sections de technicien supérieur (STS)** en lycée ou en école accueillent 28 % de bacheliers professionnels. Si certains d'entre eux préparent le brevet de technicien supérieur sous statut scolaire, une bonne partie choisit de se former sous contrat d'apprentissage ou de professionnalisation avec une alternance de cours et de travail. Accès à la formation sur dossier scolaire, avec des modalités spécifiques pour les bacheliers professionnels (*lire Les BTS, p. 7*).

→ Avec une forte sélection à l'entrée, les instituts universitaires de technologie (IUT) comptent 2,6 % de bacheliers professionnels en 1^{re} année. Des programmes aménagés leur permettent de bénéficier d'une mise à niveau dans les disciplines fondamentales pour viser à obtenir, en 2 ans, leur **diplôme universitaire de technologie (DUT)**.

→ Les **diplômes des métiers d'art (DMA)** sont accessibles aux titulaires d'un bac professionnel artisanat et métiers d'art de même filière, s'ils ont un bon dossier. La sélection porte sur les résultats scolaires et les travaux artistiques personnels. Peu d'établissements offrent ce type de formation.

→ On trouve quelques bacheliers professionnels dans les **écoles d'art, de commerce ou de comptabilité**. Les écoles en 2 ou 3 ans recrutent principalement sur concours post-bac. La

sélection porte le plus souvent sur les matières générales (mathématiques, français, langue...), ce qui désavantage les bacheliers professionnels.

→ Les **écoles paramédicales ou du secteur social** sont accessibles aux bacheliers professionnels, notamment celles qui n'exigent pas le bac : formations d'aide-soignant, d'auxiliaire de puériculture, de moniteur-éducateur, d'aide médico-psychologique. Recrutement sur concours. Attention aux dates d'inscription dans ces écoles : dès septembre pour celles du secteur social, janvier pour celles de la santé!

D'autres pistes

Les **formations disciplinaires de l'université** sont une voie très risquée pour les bacheliers professionnels qui s'y inscrivent, car la formation qu'ils ont suivie au lycée ne les y prépare pas nécessairement.

→ 8% des bacheliers professionnels s'inscrivent en **licence**. Un taux qui s'explique par l'absence de sélection à l'entrée. Ne pas s'y fier! Les études universitaires sont très théoriques et éloignées de la formation reçue au lycée professionnel.

À noter: les universités proposent des **mises à niveau** et des cursus préparatoires en licence pour augmenter les chances de réussite des bacheliers professionnels.

→ Quelques **rares classes préparatoires aux grandes écoles (CPGE)** accueillent les bacheliers professionnels pour 3 ans. Deux prépas scientifiques TSI (à Montceau-les-Mines et Nîmes) les préparent aux concours d'entrée dans les écoles d'ingénieurs; trois prépas économiques ECT (à Strasbourg, Marseille, et Niort) les préparent aux concours d'entrée dans les écoles de commerce.

EN SAVOIR +

- [Sur onisep.fr](http://www.onisep.fr)
- > www.onisep.fr/bac_pro
- > www.onisep.fr/apres_bac_pro
- > www.onisep.fr/premiere_annee





Campus Internationaux de Langues

Offert!

Frais d'inscription
avec le code "PROMO"
www.ef.com

**Après ton bac, étudie
à l'étranger avec EF
et deviens bilingue !**

www.ef.com

 @EF_France | #EFMoment

 @EF_France

 #EFMoment

Contactez EF
au 01 42 61 46 26

QUE FAIRE SANS LE BAC ?

Si au terme de l'année, vous êtes ajourné aux épreuves du bac, passé le choc, il ne faut pas vous décourager. Plusieurs possibilités s'offrent à vous.

Redoublement, poursuite d'études, formation professionnelle, entrée dans la vie active... si vous n'obtenez pas le bac cette année, différentes solutions existent. Échangez avec vos professeurs et/ou avec un conseiller d'orientation.

Se représenter au bac

Le bac reste le passeport pour les études supérieures. Si vous avez échoué à l'examen, vous pouvez le passer de nouveau l'année suivante, avec de bonnes chances de réussite. 76 % de ceux qui se représentent l'obtiennent.

→ Refaire une année de terminale dans son lycée d'origine est un droit. Dès l'annonce des résultats, contactez le proviseur pour vous réinscrire. Vous pouvez demander à conserver le bénéfice des notes $\geq 10/20$ obtenues aux épreuves du bac.

→ Important à savoir : si vous avez déjà présenté le bac deux fois, vous pouvez préparer à nouveau certaines épreuves ou choisir un bac professionnel en un an, dans le cadre d'un parcours adapté. Contactez, dès juillet, le proviseur de votre lycée ou bien le CIO.

→ Préparer le bac autrement est toujours possible. Les candidats qui veulent se représenter à l'examen sans passer par les dispositifs cités ci-dessus peuvent le faire notamment avec le Centre national d'enseignement à distance (www.cned.fr) ou dans le cadre des cours du soir proposés par certains lycées. Selon le cas, l'inscription au bac se fait en tant que candidat scolaire ou en tant que candidat libre. L'inscription individuelle

au bac (candidat libre) permet de conserver les notes $\geq 10/20$ obtenues précédemment.

Continuer ses études

Quelques formations supérieures sont ouvertes aux élèves ayant échoué à l'examen. Certaines exigent le « niveau bac » (soit une moyenne $\geq 8/20$ pour l'ensemble des épreuves).

→ Les écoles spécialisées accessibles sans le bac sont le plus souvent privées et chères, notamment dans le domaine des arts, du tourisme ou de l'hôtellerie-restauration. Avant de choisir un établissement, renseignez-vous sur les frais de scolarité, le déroulement des études...

→ Certains établissements (le plus souvent privés) accueillent des non-bacheliers pour préparer un BTS, en particulier dans les domaines du tourisme, de la comptabilité, du secrétariat et du commerce. On leur demande souvent de repasser le bac en fin de 1^{re} année.

→ La capacité en droit, accessible aux jeunes âgés d'au moins 17 ans, se prépare en cours du soir, à l'université ou via le Cned en 2 ans. Elle permet de s'inscrire en licence de droit ou en DUT carrières juridiques. Le taux d'échec en 1^{re} année est élevé.

→ Le BPJEPS (brevet professionnel de la jeunesse, de l'éducation populaire et du sport) forme aux métiers de l'animation sociale et sportive. Deux spécialités (animateur ; éducateur sportif) et plusieurs mentions. Admission sur épreuves à partir de 17 ans. Il est recommandé d'avoir le « niveau bac ».

Se former en alternance

Suivre une formation qui alterne périodes de cours et travail en entreprise augmente les chances d'insertion. Plusieurs parcours sont possibles, sous contrat d'apprentissage ou de professionnalisation.

→ Vous pouvez préparer un bac professionnel (souvent en un an) après avoir fait l'objet d'une décision de positionnement par le centre de formation d'apprentis (CFA). Contactez le CIO pour obtenir la liste des formations en alternance, ou consultez les fiches formations sur le site www.onisep.fr, elles précisent les établissements offrant cette modalité.

→ Vous pouvez préparer un BTS (en 2 ans), après avoir fait l'objet d'une décision de positionnement. Certains CFA acceptent les non-bacheliers qui peuvent justifier du « niveau bac ».

→ Vous pouvez préparer un CQP (certificat de qualification professionnelle) ou un titre certifié inscrit au RNCP¹. Ils sont proposés par les écoles ou CFA relevant des CCI² (www.acfci.cci.fr), par les écoles d'entreprises (Engie, RATP, SNCF, Lapeyre, Casino...), par le Cnam³ (www.cnam.fr), l'Afpa⁴ (www.afpa.fr) ou dans le cadre des formations financées par les régions (www.intercariforef.org).

1. Répertoire national des certifications professionnelles.

2. Chambres de commerce et d'industrie.

3. Conservatoire national des arts et métiers.

4. Association pour la formation professionnelle des adultes.

EN SAVOIR +

→ Sur onisep.fr

> www.onisep.fr/sans_le_bac

Travailler dans la fonction publique sans le bac ?

→ Sans le bac, vous pouvez accéder aux postes d'agent administratif ou d'agent technique en qualité de contractuel ou de fonctionnaire si réussite à un concours. Infos sur le site www.fonction-publique.gouv.fr/score/concours.

→ Vous pouvez intégrer la **Police nationale** comme adjoint de sécurité ou comme

cadet de la République. Infos sur le site www.lapolicenationale recrute.fr.

→ Vous pouvez entrer dans l'**armée** comme volontaire ou comme militaire. Infos sur les sites des différentes armées : www.recrutement.terre.defense.gouv.fr ; www.etremarin.fr ; <http://devenir-aviateur.fr>.

→ Vous pouvez entrer dans la **Gendarmerie nationale** comme gendarme adjoint volontaire - agent de police judiciaire adjoint. Infos sur le site www.lagendarmerie recrute.fr.

www.onisep.fr/lalibrairie

 **RETROUVEZ ET COMMANDEZ LES PUBLICATIONS DE L'ONISEP EN VERSION PAPIER ET AU FORMAT NUMÉRIQUE**

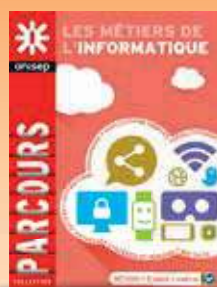

TOUTE L'INFO SUR LES MÉTIERS ET LES FORMATIONS

LA VIE ÉTUDIANTE

Sécu, logement, bourses... guide pratique à l'usage des futurs étudiants.

Se loger

→ Les demandes de logement en résidence universitaire se font par le biais du dossier social étudiant (DSE, lire l'encadré ci-dessous). Attribution sous conditions de ressources.

→ Le centre régional des œuvres universitaires et scolaires (Crous) met à la disposition des étudiants des listes de **chambres** chez les particuliers ou de **studios** à des prix intéressants.

→ Pour une **résidence privée ou un logement indépendant**, voir auprès des associations étudiantes ou des centres régionaux d'information jeunesse (www.cidj.com).

→ Consulter aussi la Centrale du logement étudiant (www.lokaviz.fr).

→ Pour une place en foyer d'étudiants, contacter l'Union nationale pour l'habitat des jeunes (www.unhaj.org).

→ Possibilité d'obtenir des aides au logement : allocation logement à caractère social (ALS) ou allocation personnalisée au logement (APL) selon ses ressources. Consulter le site de la caisse d'allocations familiales (www.caf.fr).

Financer ses études

→ La demande de **bourse sur critères sociaux** (BCS) se fait par le biais du dossier social étudiant (DSE, voir encadré). Elle est accordée en fonction des revenus des parents, du nombre d'enfants à charge, de l'âge du demandeur, de la distance domicile-lieu d'études, du diplôme... Son montant est variable (sept échelons).

→ Pour en bénéficier, il faut être assidu en cours et aux examens, et progresser régulièrement dans ses études.

→ D'autres dispositifs existent, qui peuvent être cumulés avec une BCS : aide au mérite pour les boursiers ayant obtenu la mention TB au bac, aide à la mobilité internationale, allocation pour la diversité dans la fonction publique, aide des collectivités ou des fondations, prêt étudiant garanti par l'État (sans caution ni conditions de ressources), aide pour les étudiants en situation d'autonomie avérée. Il existe par ailleurs des aides ponctuelles pour les étudiants en situation de précarité (rupture avec la famille...). S'adresser au Crous. À noter : les critères d'attribution pour l'enseignement supérieur diffèrent de ceux du secondaire. **Se renseigner** sur ses droits auprès du Crous sans attendre les résultats du bac.

→ Nombre d'étudiants sont amenés à travailler en parallèle de leur scolarité. Des **offres d'emplois temporaires** sont diffusées par la centrale du job étudiant (www.jobaviz.fr), le CIDJ, les universités, les grandes écoles... Le travail ne prive pas du droit à percevoir une bourse.

Se soigner

→ Dès la rentrée 2018, la cotisation de **sécurité sociale étudiante** sera remplacée par une contribution unique « vie étudiante » pour tous les étudiants.

Elle se substituera dans les universités au droit de médecine préventive, à la contribution au Fonds de solidarité et de développement des initiatives étudiantes et aux cotisations pour les activités sportives et culturelles. Elle devra être acquittée auprès des Crous. Les étudiants boursiers seront exonérés du paiement de cette contribution : ils bénéficieront ainsi d'un accès gratuit

aux activités culturelles et sportives. **Suivez l'actualité** en consultant régulièrement le site du Ministère de l'Enseignement supérieur, de la recherche et de l'Innovation (www.enseignementsup-recherche.gouv.fr) et le site de l'Onisep (www.onisep.fr).

→ L'adhésion à une **mutuelle étudiante** est facultative mais elle vient compléter le remboursement des frais médicaux versé par la Sécurité sociale. Il existe plusieurs mutuelles : La Mutuelle des étudiants www.lmde.com ; le Réseau national des mutuelles étudiantes de proximité www.emevia.com.

S'informer, s'orienter

→ Renseignez-vous le plus tôt possible sur les études et leurs débouchés. Utilisez toutes les ressources :

- **journées portes ouvertes** dans les établissements et **salons spécialisés** ;
- dispositifs d'« **orientation active** » ;
- rencontres organisées par le lycée et le CIO ;

- entretien d'orientation de terminale ;
- entretiens individuels et ateliers proposés par le **conseiller d'orientation** ;
- centre de documentation et d'information (CDI) ;

- publications et produits multimédias de l'**Onisep**, son portail www.onisep.fr et son service gratuit de réponse aux questions (téléphone, mail ou tchat) www.monorientationenligne.fr.

INFO +

Le dossier social étudiant

Une démarche unique pour **demandeur une bourse et/ou un logement** en résidence universitaire : le dossier social étudiant. Une démarche à renouveler chaque année sans attendre les résultats des examens. La demande est à faire pour la rentrée universitaire suivante sur le site du Crous de l'académie via www.messervices.etudiant.gouv.fr, à partir du **15 janvier**.

Le Crous émet une notification conditionnelle sur la suite réservée à la demande : attribution, rejet, attente. À réception du dossier papier complet, il donne une réponse définitive au vu du justificatif d'inscription effective dans l'enseignement supérieur. Un conseil : se connecter dès l'ouverture du serveur et bien suivre son dossier en ligne.

L'accueil des étudiants en situation de handicap

Afin d'accompagner le mieux possible les étudiants en situation de handicap, **certain établissements** (notamment les universités) **proposent un accueil dédié**. Vous pourrez vous informer sur l'accessibilité des locaux, sur les équipements pédagogiques adaptés, sur les modalités particulières d'aménagement des examens... ; toutes les infos sur le site www.handi-u.fr.

Pour obtenir des aides humaines et matérielles, vous devrez vous tourner vers la maison départementale des personnes handicapées (MDPH). Il existe aussi des associations spécialisées.

EN SAVOIR +

→ [sur onisep.fr](http://www.onisep.fr)
 > www.onisep.fr/handicap

DES CURSUS DIPLÔMANTS DU BAC AU BAC+5

pour des métiers qui recrutent



L'ÉCOLE SUPÉRIEURE DES MÉTIERS AVEC CESI ALTERNANCE

9 FORMATIONS MÉTIERS
*pour entrer dans le monde de
l'entreprise*

6 filières d'excellence :

- Performance industrielle
- Qualité sécurité environnement
- Bâtiment & travaux publics
- Ressources Humaines
- Informatique & numérique
- Marketing & communication digitale

Formations en alternance



www.cesi-alternance.fr

DEVENIR INGÉNIEUR AVEC L'ÉCOLE D'INGÉNIEURS CESI

5 CYCLES PRÉPARATOIRES
*en 2 ans pour intégrer
l'école d'ingénieurs*

5 options :

- Innovation technologique
- Architecture et construction
- Gestionnaire en organisation et performance industrielle
- animateur qualité sécurité environnement
- Responsable de chantier

*Formations sous statut étudiant
ou en apprentissage*



www.eicesi.fr

UN CYCLE EN 5 ANS
*pour devenir ingénieur
en informatique*

4 options :

- Data science
- 3D Factory
- Bot Factory 4.0
- Cybersécurité

Formation sous statut étudiant



www.exia.cesi.fr

Trouvez la formation qui vous correspond
0 800 054 568 - contact@cesi.fr
— service & appel gratuits —

Aix-en-Provence, Angoulême, Arras, Bordeaux, Brest, Dijon, Grenoble, La Rochelle,
Le Mans, Lille, Lyon, Montpellier, Nancy, Nantes, Nice-Sophia Antipolis, Orléans, Paris-Nanterre,
Pau, Reims, Rouen, Saint-Nazaire, Strasbourg, Toulouse.

Retrouvez-nous sur les réseaux sociaux



ÊTRE ÉTUDIANT EN SITUATION DE

Plus de **22 000 jeunes** handicapés suivent des études supérieures. Avec, à la clé, une meilleure **insertion professionnelle**. Conseils et démarches.

VIE QUOTIDIENNE

> Dans le cadre de la prestation de compensation du handicap (PCH), des aides sont accordées par la Commission des droits et de l'autonomie des personnes handicapées (CDAPH), qui siège à la MDPH : aides à la personne (lever, coucher, soins, prise de repas), aides techniques, logement, transport, surcoût lié à l'adaptation du véhicule pour passer le permis... Anticipez vos démarches pour que tout soit pris en compte et notifié par la CDAPH avant votre entrée dans l'enseignement supérieur.

> **Logement** : le Crous propose des logements adaptés ou recherche avec vous des solutions au cas par cas.

> **Restauration** : les restaurants universitaires sont accessibles aux étudiants handicapés.

> **Bourses d'enseignement supérieur** : 3 années supplémentaires vous sont attribuées.

> **Transport** : les frais de transport des étudiants reconnus handicapés et ne pouvant utiliser les transports en commun sont pris en charge par les départements ou par Île-de-France Mobilités. Adressez-vous à la MDPH ou à votre enseignant référent.

LEXIQUE

Crous : centre régional des œuvres universitaires et scolaires
MDPH : maison départementale des personnes handicapées

OBJECTIF POURSUITE D'ÉTUDES

➤ Osez l'enseignement supérieur !

Vous avez le droit de vous inscrire à toute formation de l'enseignement supérieur si vous remplissez les conditions requises (baccalauréat ou équivalent). L'établissement s'adaptera alors pour organiser au mieux votre accueil.

➤ Faites-vous accompagner !

Montez votre projet et, si possible, effectuez au préalable un stage d'immersion dans l'établissement de formation visé. Les CIO (centres d'information et d'orientation), les enseignants référents de votre lycée, les structures handicap des établissements d'enseignement supérieur et les associations d'aide aux étudiants handicapés sont là pour vous aider.

➤ Une grande variété de métiers possibles

De très nombreux aménagements de postes sont possibles, en particulier grâce aux nouvelles technologies. Ils rendent accessibles les métiers. Par ailleurs, les entreprises ont l'obligation d'employer 6 % de travailleurs handicapés dans leurs effectifs.

➤ Anticipez !

Prenez contact le plus tôt possible avec la MDPH et la structure d'accueil des étudiants handicapés de l'établissement visé. Plusieurs dossiers sont à remplir, avec des dates limites d'inscription à respecter. Concrétiser son projet demande du temps (entre 6 et 9 mois pour un dossier MDPH). Il en faut aussi pour mettre en place votre accompagnement quotidien (auxiliaire de vie, transport...) et l'aménagement pédagogique dans l'établissement scolaire ou l'université.

Avis d'étudiant

Réaliser son rêve

« Le handicap occasionne certaines difficultés mais, avec de la persévérance, beaucoup de travail et le soutien d'amis, j'ai pu réaliser mon rêve : devenir ingénieur. Je bénéficie aussi du soutien de certains professeurs, ce qui est particulièrement motivant. Avant les cours, ils agrandissent les documents et me fournissent une version numérique que je peux visionner sur ma tablette. D'autre part, l'association Handi-Sup Auvergne m'a accompagné tout au long de mes études. Elle m'a apporté aide et conseils lorsque j'en avais besoin, même après que j'ai quitté l'Auvergne. »

Maxime, étudiant en école d'ingénieurs

Retrouvez le témoignage de Maxime et d'autres jeunes sur www.onisep.fr/handicap et dans *Des études supérieures à l'emploi*, collection « Handi+ ».



Total Accès

Total Accès est une application pour smartphones et tablettes accessible aux personnes en situation de handicap. Disponible sur l'App Store et Google Play et en site mobile, elle propose des informations sur les formations et les métiers. <http://mobile.onisep.fr/totalaccs>.

HANDICAP



© Jean-Marie Heidingier/Onisep

➤ DÉMARCHES

➤ Lycée

Si vous souhaitez entrer dans une formation post-bac au lycée (brevet de technicien supérieur, classe préparatoire aux grandes écoles...), vous bénéficierez comme en terminale du projet personnalisé de scolarisation, établi avec l'équipe de suivi de la scolarisation.

Vous conserverez les mêmes aides : enseignant référent, aide humaine, médecin de l'Éducation nationale...

➤ Université et IUT

Prenez contact le plus tôt possible avec la structure d'accueil des étudiants handicapés. Ce service mettra en place l'accompagnement pédagogique et les adaptations nécessaires.

À noter : les IUT font partie des universités.

➤ Autre établissement d'enseignement supérieur

Adressez-vous au référent handicap de l'établissement. S'il n'y en a pas, demandez à rencontrer le chef d'établissement. N'hésitez pas à vous faire accompagner par un représentant d'une association de personnes handicapées ou une personne au service des étudiants handicapés.

➤ Vous souhaitez étudier par apprentissage

Pour les personnes handicapées, il n'y a pas de limite d'âge pour commencer un apprentissage, et la durée du contrat peut être portée à 4 ans.

Des aides supplémentaires peuvent être versées par l'Agefiph (Association de gestion du fonds pour l'insertion professionnelle des personnes handicapées) ou le FIPHFP (Fonds pour l'insertion des personnes handicapées dans la fonction publique).

AMÉNAGEMENT

DES EXAMENS

Les étudiants en situation de handicap bénéficient d'aménagements particuliers pour passer les examens ou les concours d'entrée des établissements d'enseignement supérieur : aides techniques, mise à disposition d'un(e) secrétaire, majoration de temps...

POUR COMPENSER

LE HANDICAP

EN ENTREPRISE

Il est souhaitable de demander la reconnaissance de la qualité de travailleur handicapé (RQTH) dès le début des études à temps plein ou par apprentissage, voire dès l'année de terminale. Elle sera indispensable pour solliciter une compensation du handicap pendant les périodes en entreprise.

EN SAVOIR +

> www.onisep.fr/handicap, notamment la publication Des études supérieures à l'emploi, collection « Handi+ ».

> www.etudiant.gouv.fr, rubrique « Vous conseiller et accompagner ».

INFO +

> **CIO** (centres d'information et d'orientation) : toutes les adresses sur www.onisep.fr

> **Structures handicap des universités** : www.handi-u.fr

> **MDPH** : toutes les adresses sur www.onisep.fr/handicap



smerep617



L'UNIVERS ÉTUDIANT SMEREP

 5,794 likes

smerep617 LA SMEREP AU CŒUR DE VOTRE VIE ÉTUDIANTE. Mutuelles complémentaires et Assurances : Responsabilité Civile (obligatoire pour les stages), santé à l'étranger, habitation, auto / 2 roues... Une solution à petits prix pour tous vos projets !
 #toujoursbiencouvert #sansprisedetete

View all 28 comments

smerep.fr



Ce guide recense les lycées publics et privés sous contrat, les centres de formation d'apprentis (CFA), les instituts universitaires de technologie (IUT), les universités, les grands établissements publics, les écoles dépendant des chambres de commerce et d'industrie, ainsi que les écoles privées reconnues.

Pour obtenir des informations concernant d'autres types d'études ou d'établissements, renseignez vous dans un CIO (centre d'information et d'orientation). Vous pouvez également consulter le site www.onisep.fr

www.terminales2017-2018.fr

Dédié aux élèves de terminales, www.terminales2017-2018.fr est un nouveau site développé par l'Onisep. L'approche claire et structurée permet de préparer au mieux son orientation post bac. Au sommaire :

- 5 étapes pour aider les futurs étudiants à construire leur parcours dans l'enseignement supérieur,
- des conseils pratiques, retours d'expériences d'enseignants et d'étudiants, ainsi que des quizz pour tester leurs connaissances sur les formations, des lieux pour s'informer...

LES LICENCES	Page
Par domaines de formation [Index]	22
Par universités	27
Panthéon-Sorbonne [Paris 1]	27
Panthéon-Assas [Paris 2]	28
Sorbonne Nouvelle [Paris 3]	28
Paris Descartes [Paris 5]	29
Sorbonne Université [Sorb-Univ]	30
Paris Diderot [Diderot]	33
Paris-Est Marne-la-Vallée [UPEM]	34
Versailles-Saint-Quentin-en-Yvelines [UVSQ]	35
Évry-Val-d'Essonne [Évry]	37
Paris-Sud [Paris Sud]	38
Paris Nanterre [Nanterre]	39
Vincennes-Saint-Denis [Paris 8]	41
Paris 13 [Paris 13]	42
Paris-Est Créteil Val-de-Marne - UPEC [UPEC]	43
Cergy-Pontoise [Cergy]	45
LES ÉTUDES DE SANTÉ	48
LES GRANDS ÉTABLISSEMENTS PUBLICS [INALCO] [DAUPHINE] [SCIENCES PO] [CNAM]	49
LES FACULTÉS PRIVÉES	51
LES DUT	
Par domaines de formation [Index]	52
Par ordre alphabétique [Adresses]	53
LES BTS, BTSA, DTS, DMA, MAN	
Par domaines de formation [Index]	55
Par ordre alphabétique [Adresses]	57
LES ÉCOLES SPÉCIALISÉES	
Par domaines de formation [Index]	70
Architecture, art, artisanat	71
Bâtiment, travaux publics	73
Commerce, gestion	74
Électronique, informatique, mécanique	75
Environnement, nature, biologie	76
Hôtellerie, restauration, langues	76
Paramédical	77
Social	79
Soins, esthétique	80
Transport, logistique	80
Autres formations [communication, droit, sécurité]	80
LES CPGE	
CPGE scientifiques	81
CPGE économiques et commerciales	84
CPGE littéraires	86
CPGE ENS Paris-Saclay et Rennes - CPES	88
LES ÉCOLES D'INGÉNIEURS POST-BAC	89
LES ÉCOLES DE COMMERCE POST-BAC	91
L'ENSEIGNEMENT À DISTANCE	92
LES AIDES DE LA RÉGION	93
LA VIE ÉTUDIANTE	94
S'INFORMER	95

LES LICENCES



© Jean-Marie Heidinger / Onisep

Info : pages 4 et 5

■ Les licences par domaines de formation

Les licences par domaines de formation [Index]	p. 22
Les langues en licences LEA et LLCER [Index]	p. 24
Les DEUST [Index]	p. 25
Les licences professionnelles [Index]	p. 25

■ Les licences par universités

[Paris 1] Panthéon-Sorbonne	p. 27
[Paris 2] Panthéon-Assas	p. 28
[Paris 3] Sorbonne Nouvelle	p. 28
[Paris 5] Paris Descartes	p. 29
[Sorb-Univ] Sorbonne Université	p. 30
[Diderot] Paris Diderot	p. 33
[UPEM] Paris-Est Marne-La-Vallée	p. 34
[UVSQ] Versailles Saint-Quentin-en-Yvelines	p. 35
[Évry] Évry-Val-d'Essonne	p. 37
[Paris Sud] Paris-Sud	p. 38
[Nanterre] Paris Nanterre	p. 39
[Paris 8] Vincennes-Saint-Denis	p. 41
[Paris 13] Paris 13	p. 42
[UPEC] Paris-Est Créteil Val-de-Marne - UPEC	p. 43
[Cergy] Cergy-Pontoise	p. 45

■ Les études de santé

p. 48

■ Les grands établissements publics

[INALCO] Institut national des langues et civilisations orientales	p. 49
[Dauphine] Paris Dauphine	p. 49
[Sciences Po] Sciences Po, Sciences Po Saint-Germain-en-Laye	p. 50
[CNAM] Conservatoire national des arts et métiers	p. 50

■ Les facultés privées

Institut catholique de Paris	p. 51
ILEPS	p. 51
Institut Saint Pie X	p. 51
Facultés libres de philosophie et de psychologie	p. 51

Les licences par domaines de formation [Index]

Les mentions de licences sont regroupées en grands domaines disciplinaires : arts, lettres, langues - droit, économie, gestion, etc. À chaque mention est associée l'université correspondante.

ARTS, LETTRES, LANGUES

Allemand - histoire	Diderot, Sorb-Univ, UPEC
Allemand - néerlandais	Sorb-Univ
Allemand - philosophie	Sorb-Univ
Allemand - sciences	Sorb-Univ
Anglais - allemand	Sorb-Univ, UPEC
Anglais - droit	UVSQ
Anglais - espagnol	Sorb-Univ
Anglais - histoire	Nanterre, Sorb-Univ, UPEC
Anglais - néerlandais	Sorb-Univ
Arabe - histoire	Sorb-Univ
Arabe - sciences de la Terre	Diderot
Arts	Paris 3, UPEM
Arts du spectacle	Diderot, Évry, Nanterre, Paris 3, Paris 8
Arts plastiques	Paris 1, Paris 8
Chinois - sciences de la Terre	Diderot
Cinéma	Paris 1
Cinéma - gestion	Paris 1

ARTS, LETTRES, LANGUES (SUITE)

Design - sciences	Sorb-Univ
Espagnol - histoire	Sorb-Univ, UPEC
Espagnol - portugais	Sorb-Univ
Études anglophones - études germaniques, études hispaniques, études italiennes, études portugaises et brésiliennes, histoire, lettres, philosophie	Nanterre
Études hispaniques - études portugaises et brésiliennes, histoire	Nanterre
Études italiennes - géographie et aménagement	Nanterre
Études slaves - histoire	Sorb-Univ
Humanités	Nanterre
Italien - histoire	Sorb-Univ
Japonais - sciences de la Terre	Diderot
Lettres	Cergy, Diderot, Nanterre, Paris 3, Paris 8, Paris 13, Sorb-Univ, UPEC, UPEM, UVSQ

ARTS, LETTRES, LANGUES (SUITE)	
Lettres, édition, médias, audiovisuel - anglais, espagnol, italien	Sorb-Univ
Lettres classiques - sciences sociales	Sorb-Univ
Lettres - histoire	UPEC
Lettres - informatique	Sorb-Univ
Lettres - philosophie	Paris 1, Paris 3
Lettres modernes - allemand, anglais, espagnol, italien, sciences sociales	Sorb-Univ
Musicologie	Évry, Paris 8, Sorb-Univ, UVSQ
Musicologie - italien	Sorb-Univ
Musicologie - sciences	Sorb-Univ
Russe - philosophie	Sorb-Univ

DROIT, ÉCONOMIE, GESTION	
Administration économique et sociale (voir aussi en sciences humaines et sociales)	Évry, Paris 1, Paris 2, Paris 8, Paris 13, UVSQ
Administration et échanges internationaux	UPEC
Administration publique	Cergy, Nanterre, Paris 2, UPEC
Droit	Cergy, Évry, Nanterre, Paris 1, Paris 2, Paris 5, Paris 8, Paris 13, Paris Sud, UPEC, UVSQ
Droit - anglais	UVSQ
Droit - économie	Évry, Nanterre, Paris 1, Paris 13
Droit - économie et gestion	Nanterre, Paris 2, Paris 5
Droit français - droit allemand	Nanterre, Paris 1, Paris 2
Droit français - droit espagnol	Nanterre, Paris 1, Paris 2
Droit français - droit italien	Nanterre, Paris 1, Paris 2
Droit français - droit russe	Nanterre
Droit français et anglais	Paris 2
Droit - géographie et aménagement	Paris 1
Droit - gestion	Paris 1
Droit - histoire	Paris 1, Paris 2, Sorb-Univ
Droit - histoire de l'art	Paris 1, Paris 2, Sorb-Univ
Droit - philosophie	Paris 1
Droit - science politique	Paris 1
Droit - sciences	Paris 2, Sorb-Univ
Droit - sciences pour la santé	Paris 5
Droits français et américain	Paris 1
Droits français et de common law	Nanterre, Paris 2
Droits français et suisse	Paris 2
Économie	Cergy, Diderot, Paris 1
Économie et gestion	Évry, Nanterre, Paris 2, Paris 5, Paris 8, Paris 13, Paris Sud, UPEC, UPEM, UVSQ
Économie et gestion - MIAHS (mathématiques et informatique appliquées aux sciences humaines et sociales)	Nanterre
Économie et gestion - sciences pour la santé	Paris 5
Économie - géographie et aménagement	Diderot, Paris 1
Économie - histoire	Paris 1
Économie - mathématiques	Évry, Paris Sud
Économie - philosophie	Paris 1
Économie - science politique	Paris 1
Gestion	Cergy, Paris 1, UVSQ
Gestion - cinéma	Paris 1
Intégrée franco-allemande en droit	Cergy
Juriste européen	Paris 2
Science politique (voir aussi en sciences humaines et sociales)	Nanterre, Paris 1, Paris 13, UPEC, UVSQ
Science politique - histoire	Paris 1, Paris 8
Science politique - philosophie	Paris 1

SCIENCES HUMAINES ET SOCIALES	
Administration économique et sociale (voir aussi en droit, économie, gestion)	Nanterre
Archéologie - géographie	Sorb-Univ
Études politiques	Nanterre, Paris 8
Géographie et aménagement	Cergy, Diderot, Nanterre, Paris 1, Paris 8, Paris 13, Sorb-Univ, UPEC, UPEM, UVSQ
Géographie et aménagement - droit	Paris 1
Géographie et aménagement - économie	Diderot, Paris 1
Géographie et aménagement - études italiennes	Nanterre
Histoire	Cergy, Diderot, Évry, Nanterre, Paris 1, Paris 8, Paris 13, Sorb-Univ, UPEC, UPEM, UVSQ
Histoire - allemand	Diderot, Sorb-Univ, UPEC
Histoire - anglais	Nanterre, Sorb-Univ, UPEC,
Histoire - arabe	Sorb-Univ
Histoire de l'art - droit	Paris 1, Paris 2, Sorb-Univ
Histoire de l'art et archéologie	Nanterre, Sorb-Univ
Histoire de l'art et archéologie - histoire	Paris 1, Nanterre
Histoire - droit	Paris 1, Paris 2, Sorb-Univ
Histoire - économie	Paris 1
Histoire - espagnol	Nanterre, Sorb-Univ, UPEC
Histoire - études slaves	Sorb-Univ
Histoire - géographie et aménagement	Nanterre, Paris 1, UPEC
Histoire - information, médias	Paris 2, Sorb-Univ
Histoire - italien	Sorb-Univ
Histoire - lettres	UPEC
Histoire - philosophie	Paris 1, UPEC
Histoire - sciences	Sorb-Univ
Histoire - science politique	Paris 1, Paris 8
Histoire - sciences sociales	Sorb-Univ
Information-communication	Nanterre, Paris 2, Paris 3, Paris 8, Paris 13, Sorb-Univ
Philosophie	Nanterre, Paris 1, Paris 8, Sorb-Univ, UPEC
Philosophie - allemand	Sorb-Univ
Philosophie - droit	Paris 1
Philosophie - économie	Paris 1
Philosophie - études anglophones	Nanterre
Philosophie - lettres	Paris 1, Paris 3
Philosophie - médecine	UPEC
Philosophie - russe	Sorb-Univ
Philosophie - science politique	Paris 1
Philosophie - sciences	Sorb-Univ
Philosophie - sciences sociales	Sorb-Univ
Philosophie - sociologie	Sorb-Univ
Psychologie	Diderot, Nanterre, Paris 5, Paris 8, Paris 13
Psychologie - sciences pour la santé	Paris 5
Science politique (voir aussi en droit, économie, gestion)	Paris 2, Paris 8
Sciences de l'éducation	Nanterre, Paris 5, Paris 8, Paris 13, UPEC
Sciences de l'homme, anthropologie, ethnologie	Nanterre
Sciences de l'homme, anthropologie, ethnologie - histoire de l'art et archéologie	Nanterre
Sciences du langage	Diderot, Nanterre, Paris 3, Paris 5, Paris 8
Sciences sociales	Nanterre, Paris 1, Paris 5
Sciences sociales - lettres classiques	Sorb-Univ
Sciences sociales - MIAHS (mathématiques et informatique appliquées aux sciences humaines et sociales)	Paris 1
Sciences sociales - sciences	Sorb-Univ
Sociologie	Diderot, Évry, Nanterre, Paris 8, Sorb-Univ, UPEM, UVSQ
Sociologie - histoire	Évry
STAPS (sciences et techniques des activités physiques et sportives) (voir aussi en sciences, technologies, santé)	Paris 5, UPEC, UPEM

SCIENCES, TECHNOLOGIES, SANTÉ	
Biologie - mathématiques	Sorb-Univ
Chimie	Cergy, Diderot, Paris Sud, Sorb-Univ, UPEC, UVSQ
Électronique, énergie électrique, automatique	Cergy, Sorb-Univ
Frontières du vivant	Paris 5
Génie civil	Cergy
Informatique	Cergy, Diderot, Évry, Paris 5, Paris 8, Paris 13, Paris Sud, Sorb-Univ, UPEC, UPEM, UVSQ
Informatique - lettres	Sorb-Univ
Mathématiques	Cergy, Diderot, Évry, Paris 5, Paris 8, Paris 13, Paris Sud, Sorb-Univ, UPEC, UPEM, UVSQ
Mathématiques - économie	Évry, Paris Sud
Mathématiques - informatique	Diderot, Paris 5, Paris 13, Paris Sud, UPEC
Mathématiques - physique	Paris Sud, UPEC
Mécanique	Sorb-Univ
Médecine - philosophie	UPEC
MIASHS (mathématiques et informatique appliquées aux sciences humaines et sociales)	Diderot, Nanterre, Paris 1, Paris 8, UPEM, UVSQ
MIASHS (mathématiques et informatique appliquées aux sciences humaines et sociales) - économie et gestion	Nanterre
MIASHS (mathématiques et informatique appliquées aux sciences humaines et sociales) - sciences sociales	Paris 1

SCIENCES, TECHNOLOGIES, SANTÉ (SUITE)	
Physique	Cergy, Diderot, Paris Sud, Sorb-Univ, UPEC, UVSQ
Physique, chimie	Cergy, Évry, Paris 13, UPEM
Physique - chimie	Diderot, Paris Sud
Sciences - allemand, design, histoire, musicologie, philosophie, sciences sociales	Sorb-Univ
Sciences - droit	Paris 2, Sorb-Univ
Sciences de la Terre	Cergy, Diderot, Paris Sud, Sorb-Univ
Sciences de la Terre - arabe, chinois, japonais	Diderot
Sciences de la vie	Cergy, Diderot, Évry, Paris 13, Paris Sud, Sorb-Univ, UVSQ
Sciences de la vie - informatique	Évry
Sciences de la vie et de la Terre	UPEC, UVSQ
Sciences et technologies	Paris Sud, Sorb-Univ
Sciences pour l'ingénieur	Évry, Nanterre, Paris 13, UPEC, UPEM
Sciences pour la santé	Diderot, Paris 5
Sciences pour la santé - droit, économie et gestion, mathématiques, psychologie	Paris 5
Sciences sanitaires et sociales	Paris 13
STAPS (sciences et techniques des activités physiques et sportives) (voir aussi en sciences humaines et sociales)	Évry, Nanterre, Paris Sud, Paris 13

Les langues en licences LLCER et LEA [Index]

LANGUES, LITTÉRATURES ET CIVILISATIONS ÉTRANGÈRES ET RÉGIONALES (LLCER)	
Afrique et Océan indien : amharique, berbère, haoussa, malgache, mandingue (bambara), peul, swahili, wolof, yoruba	INALCO
Allemand	Nanterre, Paris 3, Sorb-Univ, UPEC
Anglais	Cergy, Diderot, Nanterre, Paris 3, Paris 8, Paris 13, Sorb-Univ, UPEC, UPEM, UVSQ
Arabe	Paris 3, Paris 8, Paris 13, Sorb-Univ
Asie et Pacifique : chinois ; coréen ; japonais ; bengali, hindi, népali, ourdou, singhalais, tamoul, télougou, tibétain ; birman, filipino (tagalog), indonésien-malais, khmer (cambodgien), langues océaniques (bislama-drehu-tahitien), lao (laotien), siamois (thaï), vietnamien	INALCO
Chinois	Diderot
Coréen	Diderot
Espagnol	Cergy, Nanterre, Paris 3, Paris 8, Paris 13, Sorb-Univ, UPEC, UPEM, UVSQ
Études européennes et/ou internationales	Nanterre, Paris 3, Paris 8, UVSQ
Études nordiques (danois, islandais, norvégien, suédois)	Sorb-Univ

LANGUES, LITTÉRATURES ET CIVILISATIONS ÉTRANGÈRES ET RÉGIONALES (LLCER) (SUITE)	
Europe et Eurasie : albanais, bosniaque-croate-serbe, bulgare, estonien, finnois, grec moderne, hongrois, letton, lituanien, macédonien, polonais, roumain, romani, slovaque, slovène, tchèque, ukrainien ; arménien, géorgien, kurde, mongol, pashto, persan, turc ; russe	INALCO
Hébreu	Paris 3, Sorb-Univ
Italien	Nanterre, Paris 3, Sorb-Univ
Japonais	Diderot
Langues, littératures et civilisation d'Europe centrale (allemand, hongrois, polonais, russe, serbe-croate-bosniaque-monténégrin, tchèque)	Sorb-Univ
Moyen-Orient et Maghreb : arabe littéral, arabe maghrébin, arabe oriental (syro-libanais-palestinien, égyptien), hébreu moderne	INALCO
Néerlandais	Sorb-Univ
Polonais	Sorb-Univ
Portugais	Nanterre, Paris 3, Sorb-Univ
Russe	Sorb-Univ
Sanskrit	Paris 3
Serbe, croate, bosniaque, monténégrin	Sorb-Univ
Vietnamien	Diderot, INALCO

LANGUES ÉTRANGÈRES APPLIQUÉES (LEA)

Allemand	Cergy, Diderot, Évry, Nanterre, Paris 3, Paris 8, Paris 13, Sorb-Univ, UPEC, UPEM
Anglais	Cergy, Diderot, Évry, Nanterre, Paris 3, Paris 8, Paris 13, Sorb-Univ, UPEC, UPEM
Arabe	Nanterre, Paris 3, Paris 8, Sorb-Univ
Chinois	Cergy, Diderot, Nanterre, Paris 3, Paris 8, Sorb-Univ
Danois	Sorb-Univ
Espagnol	Cergy, Diderot, Évry, Nanterre, Paris 3, Paris 8, Paris 13, Sorb-Univ, UPEC, UPEM

LANGUES ÉTRANGÈRES APPLIQUÉES (LEA) (SUITE)

Grec moderne	Nanterre
Hébreu moderne	Paris 8
Hongrois	Paris 3
Italien	Nanterre, Paris 3, Paris 8, Sorb-Univ
Japonais	Cergy, Diderot
Néerlandais	Sorb-Univ
Norvégien	Sorb-Univ
Polonais	Sorb-Univ
Portugais	Nanterre, Paris 3, Paris 8, Sorb-Univ
Russe	Nanterre, Paris 3, Paris 8, Sorb-Univ
Serbo-croate-bosniaque	Sorb-Univ
Suédois	Sorb-Univ
Tchèque	Sorb-Univ

Les DEUST [Index]

Animation et gestion des activités physiques et sportives ou culturelles	Évry
Biotechnologies	Paris Sud
Métiers de la forme	UPEC
Systèmes d'information et réseaux, gestion et développement	Paris 2

Systèmes d'information, numérique et électronique	Sorb-Univ
Travail social, métiers de l'aménagement et des activités sociales, économie sociale et solidaire	Évry

Les licences professionnelles [Index]

Les licences professionnelles se préparent après un Bac+2 : BTS, DUT ou 2^e année de licence. Elles sont classées dans l'ordre alphabétique de leur mention. Elles sont associées à l'université correspondante.

Activités culturelles et artistiques	Paris 3
Activités juridiques	UPEC, UPEM
Agencement	UPEM
Aménagement du territoire et urbanisme	Sorb-Univ
Aménagement paysager	Paris Sud, UVSQ
Animation, gestion et organisation des activités physiques et sportives	UPEM
Assurance, banque, finance	Évry, Nanterre, Paris 2, Paris 5, Paris 13, Paris Sud, UPEC, UPEM, UVSQ
Bio-industries et biotechnologies	Diderot, Paris Sud, Sorb-Univ, UVSQ
Biologie analytique et expérimentale	Cergy
Cartographie, topographie et systèmes d'information géographique	UPEC
Chimie : formulation	Cergy, Sorb-Univ, UVSQ
Chimie analytique, contrôle, qualité, environnement	Diderot, Paris Sud, UPEC, UVSQ
Chimie de synthèse	Paris Sud, Sorb-Univ
Chimie et physique des matériaux	Diderot, Sorb-Univ, UPEC
Commerce	Sorb-Univ
Commerce et distribution	Cergy, Paris 1, Paris Sud, UPEC, UPEM, UVSQ
Commercialisation de produits et services	Cergy, UPEM, UVSQ
Domotique	Évry, UPEC
E-commerce et marketing numérique	Évry, Paris 5, Paris 8, UPEC

Gestion des achats et des approvisionnements	Évry, UPEM
Gestion des organisations de l'économie sociale et solidaire	Nanterre, UPEC, UPEM
Gestion des structures sanitaires et sociales	Paris 5, UPEM
Gestion et accompagnement de projets pédagogiques	Paris 8
Gestion et développement des organisations, des services sportifs et de loisirs	Nanterre
Gestion et maintenance des installations énergétiques	UPEM
Guide conférencier	Nanterre, UPEM
Industries agroalimentaires	UPEC
Industries pharmaceutiques, cosmétologiques et de santé	Paris 5, Paris Sud, Sorb-Univ, UPEC
Intervention sociale	Nanterre, Paris 3, Paris 5, Paris 13, Paris Sud, Sorb-Univ, UPEC
Logistique et pilotage des flux	Évry
Maintenance des systèmes industriels, de production et d'énergie	Cergy, UPEM
Maintenance et technologie	Paris 5, Paris Sud, UPEC, UPEM
Maîtrise de l'énergie, électricité, développement durable	UPEC
Management des activités commerciales	Cergy, Paris 5, Paris 13
Management des organisations	Paris 2

Les licences professionnelles [Index] (suite)

Management des processus logistiques	Cergy, Évry, Paris 8, UPEC, UPEM
Management des transports et de la distribution	Cergy
Management et gestion des organisations	Cergy, Évry, Nanterre, Paris 13, Paris Sud, UPEC, UPEM, UVSQ
Matériaux et structures	Évry
Métiers de l'aménagement du territoire et de l'urbanisme	Évry, Nanterre, Paris Sud, UPEC, UPEM
Métiers de l'animation sociale, socio-éducative et socioculturelle	Paris 5, Paris 13
Métiers de l'électricité et de l'énergie	Diderot, Paris Sud, UPEC, UVSQ
Métiers de l'électronique	Nanterre, Paris 13, Paris Sud, Sorb-Univ, UVSQ
Métiers de l'énergétique, de l'environnement et du génie climatique	Évry, Nanterre, Sorb-Univ, UPEC
Métiers de l'entrepreneuriat	Paris 13, UPEC
Métiers de l'immobilier	Évry, Nanterre, UPEC
Métiers de l'industrie	Cergy, Évry, Nanterre, Paris Sud, Paris 13, Sorb-Univ, UVSQ
Métiers de l'information	Paris 8
Métiers de l'informatique	Cergy, Évry, Paris 5, Paris 8, Paris 13, Paris Sud, Sorb-Univ, UPEC, UPEM, UVSQ
Métiers de l'instrumentation, de la mesure et du contrôle qualité	Diderot, Paris Sud, UPEC
Métiers de la communication	Cergy, Diderot, Évry, Paris 5, Paris 8, UPEC, UPEM
Métiers de la forme	Paris Sud
Métiers de la gestion et de la comptabilité	Cergy, Évry, Nanterre, Paris 5, Paris 13, Paris Sud, UPEC
Métiers de la GRH	Évry, Paris 1, Paris 5, Paris 13, Paris Sud, UPEC, UPEM, UVSQ
Métiers de la mode	UPEM
Métiers de la protection et de la gestion de l'environnement	Diderot, Paris 1, Paris Sud, Sorb-Univ, UPEM, UVSQ
Métiers des administrations et collectivités territoriales	Paris Sud
Métiers des arts culinaires et des arts de la table	Cergy

Métiers des réseaux informatiques et télécommunications	Cergy, Évry, Paris Sud, UPEC, UVSQ
Métiers du BTP	Cergy, Évry, Nanterre, UPEC, UPEM, UVSQ
Métiers du commerce international	Cergy, Nanterre, Paris 5, Paris 8, Paris Sud, Sorb-Univ, UPEC, UPEM
Métiers du décisionnel et de la statistique	Paris 5, UPEM
Métiers du design	Paris 3, UPEM
Métiers du jeu vidéo	Paris 13
Métiers du livre	Nanterre, Paris 5, Sorb-Univ, UPEM
Métiers du marketing opérationnel	Évry, Paris 1, UVSQ
Métiers du notariat	Paris 13
Métiers du numérique	Cergy, Évry, Paris 8, Paris 13, UPEM, UVSQ
Métiers du tourisme	Évry, Paris 1, Paris 5, UPEM
Métiers du tourisme et des loisirs	Cergy, UPEM
Optique professionnelle	Paris Sud
Organisation, management des services de l'automobile	UPEM
Organisation et gestion des établissements hôteliers et de restauration	Cergy, Évry, Nanterre, Paris 1, UPEM, UVSQ
Protection et valorisation du patrimoine historique et culturel	Cergy, Évry
Qualité, hygiène, sécurité, santé, environnement	Cergy, Évry, Paris 13, Paris Sud, Sorb-Univ, UPEM
Santé, vieillissement et activités physiques adaptées	UPEC, UPEM
Sécurité des biens et des personnes	Paris 2, Paris 5, Paris 13
Services à la personne	Évry, Paris 5
Systèmes automatisés, réseaux et informatique industrielle	Cergy, Paris Sud, UPEC
Technico-commercial	Cergy, Évry, Paris Sud, UPEC, UPEM, UVSQ
Techniques du son et de l'image	Cergy, Nanterre, Paris 13, UPEM
Techniques et activités de l'image et du son	Paris 3
Tourisme et loisirs sportifs	UPEM

LES LICENCES PAR UNIVERSITÉS



© Jean-Marie Heidinger / Onisep

Panthéon-Sorbonne [Paris 1]

www.univ-paris1.fr

Siège de la présidence

12 place du Panthéon,
75231 Paris Cedex 05
T. 01 44 07 80 00

Académie de Paris

Portes ouvertes

Samedi 10 février

- *Droit, science politique, AES (13h à 17h)*
Centre Pierre Mendès-France, 90 rue de Tolbiac,
75013 Paris

Samedi 10 mars

- *Economie, gestion, MIAHS, géographie, histoire, philosophie, histoire de l'art et archéologie, arts plastiques, cinéma, sciences sociales (13h à 17h)*
Centre Pierre Mendès-France, 90 rue de Tolbiac,
75013 Paris

Informations

SCUIO - Centre Pierre Mendès-France
90 rue de Tolbiac, Bureau C 9-01,
9^e étage, 75013 Paris
T. 01 44 07 88 56

Courriel : scui0@univ-paris1.fr

Internet : www.univ-paris1.fr/formations/sorienter/

Étudiants handicapés

Centre Pierre Mendès-France
90 rue de Tolbiac, Bureau B 11 01 - 11^e étage,
75013 Paris
T. 01 44 07 89 27

Licences (L1 à L3)

Domaine : Arts, lettres, langues

Licence, mentions

L. Arts plastiques

parcours : arts plastiques (L1 à L3).
- *parcours* : design, arts, médias (L3).
- *parcours* : esthétique et sciences de l'art (L3).
- *parcours* : métiers des arts et de la culture (L3).

L. Cinéma

parcours : pratique et esthétique (L1 à L3).

Domaine : Droit, économie, gestion

Licence, mentions

L. Administration économique et sociale

parcours : ressources humaines (L1 à L3).
- *parcours* : développement social (L3).

L. Droit

parcours : droit (L1 à L3).

L. Économie (L1 à L3)

L. Gestion

tronc commun (L1 à L2).
- *parcours* : comptabilité, contrôle, audit (L3).
- *parcours* : finance, risques, contrôle (L3).
- *parcours* : gestion (L3).
- *parcours* : stratégie et économie d'entreprise (L3).

L. Science politique (L1 à L3)

Domaine : Sciences humaines et sociales

Licence, mentions

L. Géographie et aménagement

parcours : géographie et aménagement (L1 à L3).
- *parcours* : aménagement, magistère (L3).
- *parcours* : environnement (L3).

L. Histoire

parcours : histoire (L1 à L3).
parcours : hébreu classique et études juives (double cursus avec l'université Sorbonne Nouvelle) (L1 à L3).

L. Histoire de l'art et archéologie

parcours : histoire de l'art et archéologie (L1 à L2).
- *parcours* : archéologie (L3).
- *parcours* : histoire de l'art (L3).
- *parcours* : histoire du cinéma (L3).
- *parcours* : préservation des biens culturels (L2 à L3).

L. Philosophie

parcours : philosophie (L1).
- *parcours* : humanités (L2 à L3).
- *parcours* : logique et culture scientifique (L2 à L3).
parcours : sociologie (L1 à L3).

L. Sciences sociales (L1 à L3)

Domaine : Sciences, technologies, santé

Licence, mention

L. Mathématiques et informatique appliquées aux sciences humaines et sociales

tronc commun (L1 à L2).
- *parcours* : économie (L3).
- *parcours* : MIAGE (L3). **S** ou **A**

Licences, double cursus (L1 à L3)

L. Droit - économie (double cursus) (L1 à L3).

L. Droit - géographie et aménagement (double cursus) (L1 à L3).

L. Droit - gestion (double cursus) (L1 à L3).

L. Droit - histoire (double cursus) (L1 à L3).

L. Droit - histoire de l'art et archéologie (double cursus) (L1 à L3).

L. Droit - philosophie (double cursus) (L1 à L3).

L. Droits français et allemand (filière avec cursus à l'étranger) (L1 à M1).

L. Droits français et espagnol (filière avec cursus à l'étranger) (L1 à M1).

L. Droits français et italien (filière avec cursus à l'étranger) (L1 à M1).

L. Économie - géographie et aménagement (double cursus) (L1 à L3).

L. Économie - histoire (double cursus) (L1 à L3).

L. Économie - philosophie (double cursus) (L1 à L3).

L. Géographie et aménagement - histoire (double cursus) (L1 à L3).

L. Gestion - cinéma (double cursus) (L1 à L3).

L. Histoire de l'art et archéologie - histoire (double cursus) (L1 à L3).

L. MIAHS - sciences sociales (double cursus avec Sciences Po) (L1 à L3).

L. Philosophie - histoire (double cursus) (L1 à L3).

L. Philosophie - lettres (double cursus avec l'université Sorbonne Nouvelle) (L1 à L3).

L. Science politique - histoire (double cursus) (L1 à L3).

L. Science politique - philosophie (double cursus) (L1 à L3).

Licences, après bac + 2 (L3)

L. Droit - science politique (double cursus) (L3).

L. Droits français et américain (filière avec cursus à l'étranger) (L3 à M1).

L. Économie - science politique (double cursus) (L3).

Licences professionnelles (L3)

LP. Commerce et distribution (L3)

- management et gestion de rayon (Distripup). **S** ou **A**

LP. Métiers de la GRH : formation, compétences et emploi (L3). **A**

LP. Métiers de la protection et de la gestion de l'environnement (L3)

- géomatique et environnement. **S**
- imagerie pour la gestion de l'environnement. **S**
- SIG et conception cartographique appliquée à l'environnement. **S**

LP. Métiers du marketing opérationnel (L3)

- communication, stratégie, média. **S** ou **A**

LP. Métiers du tourisme : commercialisation des produits touristiques (L3). **S** ou **A**

LP. Organisation et gestion des établissements hôteliers et de restauration (L3). **S** ou **A**

S Statut de l'étudiant «Scolaire»

A Statut de l'étudiant «Apprenti»

L1, L2, L3 1^{er}, 2^e, 3^e année de licence

M1, M2 1^{er}, 2^e année de master

S2, S4 2^e, 4^e semestre

Panthéon-Assas [Paris 2]

www.u-paris2.fr

Siège de la présidence

12 place du Panthéon,
75231 Paris Cedex 05
T. 01 44 41 57 00

Académie de Paris

Portes ouvertes

Samedi 3 février

- Droit, économie-gestion, information-communication (10h à 17h)

Centre Vaugirard, 391 rue de Vaugirard, 75015 Paris

Samedi 10 février

- Droit, économie-gestion, administration économique et sociale (14h à 18h)

Centre Melun, 19 rue du Château, 77 Melun

Informations

Service commun universitaire d'information et d'orientation

92 rue d'Assas - CIO, Centre Assas,
75270 Paris Cedex 06

T. 01 44 41 58 75

Courriel : cio@u-paris2.fr

Internet : <http://cio.u-paris2.fr>

Étudiants handicapés

Service au centre Assas
92 rue d'Assas, 75006 Paris
T. 01 44 41 57 13 (ou 58 04)

Licences (L1 à L3)

Domaine : Droit

Licence, mention

L. Droit

parcours : classique (L1).

parcours : renforcé (parcours classique et DU Collège de droit) (L1 à L3).

parcours : réussite (L1).

Domaine : Économie, gestion

Licence, mentions

L. Administration économique et sociale (L1 à L3).*

*se déroule au Centre Melun.

L. Économie et gestion

parcours : classique (L1).

parcours : renforcé (parcours classique et DU Collège d'économie) (L1).

parcours : réussite (L1).

- parcours : analyse économique (L3).

- parcours : économie internationale (L3).

- parcours : économie managériale et industrielle (L3).

- parcours : monnaie et finance (L3).

- parcours : sciences de gestion (L3).

parcours : cursus master en ingénierie (CMI), économie, finance quantitative et statistique (L1 à M2).

Domaine : Sciences humaines et sociales

Licence, mention

L. Information-communication (L1 à L3)

Licences, double cursus (L1 à L3)

L. Droit - économie gestion (double licence) (L1 à L3).

L. Droit français - droit allemand (double diplôme, cursus à l'étranger avec l'université de la Sarre à Sarrebruck) (L1 et L2).

L. Droit français - droit espagnol (double diplôme, cursus à l'étranger avec l'université Autònoma de Barcelone) (L1 à M1).

L. Droit français - droit italien (double diplôme, cursus à l'étranger avec l'université de la Sapienza à Rome) (L1 à M1).

L. Droit français et anglais (double diplôme, cursus à l'étranger avec l'université King's College à Londres) (L1 à M1).

L. Droit français et italien (double diplôme, cursus à l'étranger avec l'université de Padoue) (L1 à M2).

L. Droit - histoire (double licence avec l'université Sorbonne Université) (L1 à L3).

L. Droit - histoire de l'art (double licence avec l'université Sorbonne Université) (L1 à L3).

L. Droit - sciences (double licence avec l'université Sorbonne Université) (L1 à L3).

L. Droits français et allemand - BerMuPa (Berlin, Munich, Paris) (double diplôme, cursus à l'étranger avec les universités Humboldt à Berlin et Ludwig-Maximilian à Munich) (L1 à M2).

L. Droits français et de common law (double diplôme, cursus à l'étranger avec l'University College à Dublin) (L1 à M1).

L. Droits français et suisse (double diplôme, cursus à l'étranger avec l'université de Fribourg) (L1 à M2).

L. Juriste européen (triple diplôme, cursus à l'étranger avec les universités Humboldt à Berlin et King's College à Londres) (L1 à M2).

DEUST

DEUST Systèmes d'information et réseaux, gestion et développement. **S** ou **A**

Licence, après bac+1 (L2 à L3)

L. Science politique (L2 à L3)

Licences, après bac+2 (L3)

L. Administration publique (L3)

L. Droit (L3).* **A**

L. Histoire - information médias (double cursus avec l'université Sorbonne Université) (L3)

*pour les sportifs de haut niveau

Licences professionnelles (L3)

LP. Assurance, banque, finance (L3)

- gestion juridique des contrats d'assurance. **S** ou **A**

LP. Management des organisations (L3)

- management des entreprises de distribution en réseau. **A**
- management des réseaux et systèmes d'information. **S** ou **A**

LP. Sécurité des biens et des personnes (L3)

- activité juridique, directeur d'enquêtes privées. **S**

Sorbonne Nouvelle [Paris 3]

www.univ-paris3.fr

Siège de la présidence

17 rue de la Sorbonne,
75230 Paris Cedex 05
T. 01 40 46 28 84 (ou 86)

Courriel : presidence@sorbonne-nouvelle.fr

Académie de Paris

Portes ouvertes

Samedi 10 février

- Toutes disciplines (9h30 à 17h30)

Centre Censier, 13 rue Santeuil, 75005 Paris

Informations

Service d'information et d'orientation

13 rue Santeuil, Centre Censier -

bureau 4 (rez-de-chaussée),

75005 Paris

T. 01 45 87 40 72

Courriel : sio@sorbonne-nouvelle.fr

Étudiants handicapés

Mission Handicap

13, rue Santeuil, Centre Censier, bâtiment B

Bureau 21 A (rez-de-chaussée),

75005 Paris

T. 01 45 87 79 55 (ou 79 29 ou 78 49 ou 41 15)

Courriel : handicap@sorbonne-nouvelle.fr

Internet : www.univ-paris3.fr/handicap

Licences (L1 à L3)

Domaine : Arts, lettres, langues

Licence, mentions

L. Arts

majeure : médiation culturelle (L1 à L3).

- mineure : arts et médias (pluridisciplinaire) (L1).

- parcours : métiers de la médiation : cinéma, audiovisuel et photographie (L2 à L3).

- parcours : métiers de la médiation : livre, écrit, BD et supports numériques (L2 à L3).

- parcours : métiers de la médiation : musique et danse (L2 à L3).

- parcours : métiers de la médiation : patrimoine, musées et expositions (L2 à L3).

- parcours : métiers de la médiation : théâtre et arts de la scène (L2 à L3).

L. Arts du spectacle

majeure : études cinématographiques et audiovisuelles (L1 à L3).

- mineure : arts et médias (L1).

- mineure : lettres modernes (L1 à L3).

- mineure : théâtre (L1 à L3).

- mineure : médiation culturelle (L2 à L3).

L. Arts du spectacle

majeure : études théâtrales (L1 à L3).*

- mineure : arts et médias (L1).

- mineure : anglais (L1 à L3).

- mineure : cinéma et audiovisuel (L1 à L3).

- mineure : lettres modernes (L1 à L3).

- mineure : médiation culturelle (L2 à L3).

*avec l'École supérieure d'art dramatique.

L. Langues étrangères appliquées,

Langues : anglais-allemand, anglais-arabe, anglais-chinois, anglais-espagnol, anglais-hongrois, anglais-italien, anglais-portugais, anglais-russe, espagnol-portugais **tronc commun** (L1 à L2),
- parcours : affaire et commerce (L3).
- parcours : traduction spécialisée (L3).

L. Langues, littératures, civilisations étrangères et régionales

majeure : allemand (L1 à L3)
- mineure : interculturelle (L1)
- mineure : anglais (L1 à L3)
- mineure : communication (L1 à L3)
- mineure : didactique du français langue étrangère et seconde (L1 à L3).
majeure : études franco-allemandes (L1 à L3)
- mineure : études interculturelles (L1 à L3)
- mineure : études internationales (L1 à L3).
majeure : études interculturelles franco-allemandes, diplôme international licence et bachelor (avec la Freie Universität de Berlin) (L1 à L3).
majeure : allemand - histoire (double licence avec l'université Paris Diderot) (L1 à L3).

L. Langues, littératures, civilisations étrangères et régionales

majeure : anglais (L1 à L3).
- mineure : interculturelle (L1).
- mineure : allemand (L1 à L3).
- mineure : connaissance de l'Orient (L1 à L3).
- mineure : didactique du français langue étrangère et seconde (L1 à L3).
- mineure : espagnol (L1 à L3).
- mineure : études internationales (L1 à L3).
- mineure : hébreu (débutant) (L1 à L3).
- mineure : italien (L1 à L3).
- mineure : lettres (L1 à L3).
- mineure : portugais (L1 à L3).
- mineure : sciences du langage (L1 à L3).
- mineure : théâtre (L1 à L3).
majeure : anglais et culture économique (L1 à L3).

L. Langues, littératures, civilisations étrangères et régionales

majeure : arabe (L1 à L3).
- mineure : anglais (L1 à L3).
- mineure : didactique du français langue étrangère et seconde (L1 à L3).
- mineure : espagnol (L1 à L3).
- mineure : études internationales (L1 à L3).
- mineure : hébreu (L1 à L3).
- mineure : littérature comparée (L1 à L3).

L. Langues, littératures, civilisations étrangères et régionales

majeure : espagnol (L1 à L3).
- mineure : études ibériques et latino-américaines (L1).
- mineure : anglais (L1 à L3).
- mineure : communication (L1 à L3).
- mineure : connaissance de l'Orient (L1 à L3).
- mineure : didactique du français, langue étrangère et seconde (L1 à L3).
- mineure : études internationales (L1 à L3).
- mineure : littérature comparée (L1 à L3).
- mineure : portugais (L1 à L3).
- mineure : sciences du langage (L1 à L3).

L. Langues, littératures, civilisations étrangères et régionales

majeure : italien (L1 à L3).
- mineure : interculturelle (L1).
- mineure : anglais (L1 à L3).
- mineure : communication (L1 à L3).
- mineure : didactique du français langue étrangère et seconde (L1 à L3).
- mineure : études internationales (L1 à L3).

L. Langues, littératures, civilisations étrangères et régionales

majeure : portugais (L1 à L3).
- mineure : études ibériques et latino-américaines (L1).
- mineure : anglais (L1 à L3).
- mineure : communication (L1 à L3).
- mineure : connaissance de l'Orient (L1 à L3).
- mineure : didactique du français, langue étrangère et seconde (L1 à L3).
- mineure : espagnol (L1 à L3).
- mineure : études internationales (L1 à L3).
- mineure : littérature comparée (L1 à L3).

L. Lettres

majeure : lettres (L1 à L3).
- mineure : anglais (L1 à L3).
- mineure : cinéma et audiovisuel (L1 à L3).
- mineure : communication (L1 à L3).
- mineure : didactique du français langue étrangère et seconde (L1 à L3).
- mineure : littératures (L1 à L3).
- mineure : professorat des écoles (avec l'université Sorbonne Université) (L1 à L3).
- mineure : théâtre (L1 à L3).
- mineure : humanités numériques (L2).
- mineure : philosophie (L2 à L3).
parcours : lettres-philosophie (double licence avec l'université Panthéon-Sorbonne) (L1 à L3).

Domaine : Sciences humaines et sociales

Licence, mentions

L. Information-communication

majeure : information et communication (L1 à L3).
- mineure : arts et médias (pluridisciplinaire) (L1).
- mineure : allemand, espagnol, italien ou portugais (L1 à L3).
- mineure : lettres modernes (L1 à L3).

L. Sciences du langage

majeure : sciences du langage (L1 à L3).
- mineure : didactique du français langue étrangère et seconde (L1 à L3).
- mineure : langues (allemand, anglais, espagnol, italien ou sanskrit) (L1 à L3).
- mineure : lettres (L1 à L3).
- mineure : professorat des écoles (avec l'université Sorbonne Université) (L1 à L3).
- mineure : humanités numériques (L2).

Licences, après bac+2 (L3)

L. Langues, littératures, civilisations étrangères et régionales

majeure : études internationales (L3).
- parcours : études européennes (L3).
- parcours : études latino-américaines (L3).
- mineure : allemand (L3).
- mineure : anglais (L3).
- mineure : connaissance de l'Orient (L3).
- mineure : espagnol (L3).
- mineure : études franco-allemandes (L3).
- mineure : italien (L3).
- mineure : portugais (L3).

L. Langues, littératures, civilisations étrangères et régionales

majeure : hébreu (avec l'université Sorbonne Université) (L3).
- mineure : histoire (avec l'université Panthéon-Sorbonne) (L3).
majeure : sanskrit (L3).

Licences professionnelles (L3)

LP. Activités culturelles et artistiques (L3)

- encadrement d'ateliers de pratiques théâtrales **S**

LP. Intervention sociale (L3)

- conseil en écriture publique et privée, écrivain public **S**

LP. Métiers du design (L3)

- conception costume de scène et d'écran. **S**

LP. Techniques et activités de l'image et du son (L3)

- scénographie théâtrale et événementielle **S**

Paris Descartes
[Paris 5]

www.parisdescartes.fr

Siège de la présidence

12 rue de l'École de Médecine, 75270 Paris Cedex 06
T. 01 76 53 16 16

Académie de Paris

Portes ouvertes

Samedi 10 février

- Pharmacie (14h à 18h)
Faculté de pharmacie,
4 avenue de l'Observatoire, 75006 Paris

Mercredi 14 février

- Droit, économie et gestion (13h30 à 17h)
Faculté de droit,
10 avenue Pierre Larousse, 92 Malakoff

Samedi 10 mars

- Toutes disciplines (9h30 à 17h30)
45 rue des Saints-Pères, 75006 Paris

Samedi 24 mars

- Journée d'immersion en psychologie (9h30 à 16h)
Institut de psychologie,
71 avenue Edouard Vaillant, 92 Boulogne

Informations

Service offre de formation et insertion professionnelle
12 rue de l'École-de-Médecine, aile gauche - 1^{er} étage,
75006 Paris, T. 01 76 53 16 50
Courriel : sofip@parisdescartes.fr
Internet : www.sofip.parisdescartes.fr

Étudiants handicapés

Contact Mme Duval Annabelle
T. : 01 76 53 17 72 (ou 64)
Courriel : accueil.ash@parisdescartes.fr

Diplôme universitaire

DU Passeport pour réussir et s'orienter

Licences (L1 à L3)

Domaine : Droit, économie, gestion

Licence, mentions

L. Droit

parcours : général (L1 à L3).
parcours bi-diplômant : droit - économie, gestion (L1 à L3).
parcours bi-diplômant : sciences pour la santé - droit (L1 à L3).

L. Économie et gestion

parcours : économie et gestion des entreprises (L1 à L3).
parcours : gestion des ressources humaines dans les organisations (L1 à L3).
parcours bi-diplômant : économie, gestion - droit (L1 à L3).
parcours bi-diplômant : sciences pour la santé - économie et gestion (L1 à L3).

S	Statut de l'étudiant «Scolaire»
A	Statut de l'étudiant «Apprenti»
L1, L2, L3	1 ^{er} , 2 ^e , 3 ^e année de licence
M1, M2	1 ^{er} , 2 ^e année de master
S2, S4	2 ^e , 4 ^e semestre

Domaine : Sciences humaines et sociales

Licence, mentions

L. Psychologie

parcours : général (L1 à L3).

parcours bi-diplômant : sciences pour la santé - psychologie (L1 à L3).

L. Sciences de l'éducation

tronc commun (L1 à L2).

- parcours : lien social, éducation et formation (L3).

- parcours : enseignement et éducation (L3).

- parcours : intervention dans les secteurs de l'éducation, de la formation, du travail social et de la santé (L3).

L. Sciences du langage

parcours : sciences du langage (général) (L1 à L3).

parcours : français langue étrangère (L1 à L3).

parcours : linguistique, mathématiques, éducation physique et sportive (L1 à L3).

L. Sciences et techniques des activités physiques et sportives

parcours : activités physiques et adaptées (L1 à L3).

parcours : éducation et motricité (L1 à L3).

parcours : entraînement sportif (L1 à L3).

L. Sciences sociales

parcours : ethnologie - anthropologie (L1 à L3).

parcours : démographie (L1 à L3).

parcours : sociologie (L1 à L3).

Domaine : Sciences, technologies, santé

Licence, mentions

L. Frontières du vivant (L1 à L3).

L. Informatique

portail : mathématiques - informatique (L1).

- parcours : informatique (normal ou renforcé) (L2 à L3).

- parcours : méthodes informatiques appliquées à la gestion des entreprises (MIAE) (L2 à L3). **S** ou **A** (possible en L3)

parcours bi-diplômant : informatique - mathématiques (L1 à L3).

L. Mathématiques

portail : mathématiques - informatique (L1).

- parcours : techniques statistiques (L3).

- parcours : économie quantitative (L3).

- parcours : modélisation et simulation (L3).

parcours bi-diplômant : informatique - mathématiques (L1 à L3).

parcours bi-diplômant : sciences pour la santé - mathématiques (L1 à L3).

L. Sciences pour la santé

parcours : général (L1 à L3).

parcours bi-diplômant : sciences pour la santé - droit (L1 à L3).

parcours bi-diplômant : sciences pour la santé - économie et gestion (L1 à L3).

parcours bi-diplômant : sciences pour la santé - mathématiques (L1 à L3).

parcours bi-diplômant : sciences pour la santé - psychologie (L1 à L3).

Licence, après bac+2 (L3)

L. Économie et gestion

- parcours : sciences comptables et financières (L3). **S** ou **A**

- parcours : contrôle et systèmes d'information comptable (L3).

Licences professionnelles (L3)

LP. Assurance, banque, finance : chargé de clientèle (L3). **S** ou **A**

LP. Assurance, banque, finance : supports opérationnels (L3)

- gestion et contrôle des opérations et flux en back et middle office. **S**

LP. E-commerce et marketing numérique (L3). **A**

LP. Gestion des structures sanitaires et sociales (L3). **A**

LP. Industries pharmaceutiques, cosmétologiques et de santé : gestion, production et valorisation (L3)

- analyses physico-chimiques. **S** ou **A**

- biotechnologie. **S** ou **A**

- développement du médicament. **S** ou **A**

LP. Intervention sociale : accompagnement de publics spécifiques (L3)

- trouble du spectre de l'autisme. **S**

LP. Intervention sociale : accompagnement social (L3)

- assistance sociale. **S**

LP. Maintenance et technologie : technologie médicale et biomédicale (L3). **S**

LP. Management des activités commerciales (L3)

- management des équipes commerciales. **A**

LP. Métiers de la communication : chef de projet communication (L3). **S** ou **A**

LP. Métiers de la gestion et de la comptabilité : révision comptable (L3). **A**

LP. Métiers de la GRH : assistant (L3). **A**

LP. Métiers de l'animation sociale, socio-éducative et socioculturelle (L3)

- développement social et socio-culturel local. **S**

LP. Métiers de l'informatique : conception, développement et test de logiciels (L3)

- génie logiciel, système d'information. **S**

LP. Métiers du commerce international (L3)

- management du développement durable. **A**

LP. Métiers du décisionnel et de la statistique (L3)

- application au domaine de santé. **S**

- data mining. **A**

LP. Métiers du livre : documentation et bibliothèques (L3). **S**

LP. Métiers du livre : édition et commerce du livre (L3). **A**

LP. Métiers du tourisme : commercialisation des produits touristiques (L3). **S** ou **A**

LP. Sécurité des biens et des personnes (L3)

- formation de l'encadrement. **S** ou **A**

LP. Services à la personne (L3)

- ingénierie des services à domicile. **S**

Études de santé

• voir page 48

Sorbonne Université

[Sorbo-Univ]

Fusion Paris-Sorbonne et UPMC

www.paris-sorbonne.fr
www.upmc.fr

Siège de la présidence

21 rue de l'École de Médecine,
75006 Paris

Académie de Paris

Portes ouvertes

Samedi 3 février

- Arts-lettres-langues, sciences humaines et sociales (11h à 17h)

Centre universitaire Malesherbes,

108 boulevard Malesherbes, 75017 Paris

- Santé (horaires non communiqués)

Pitié Salpêtrière, 105 boulevard de l'Hôpital,

75013 Paris

- Sciences (horaires non communiqués)

Jussieu, 4 place Jussieu, 75005 Paris

Informations

Service commun universitaire d'information, d'orientation et d'insertion professionnelle -

Faculté des lettres (Paris-Sorbonne)

1 rue Victor Cousin, escalier F,

2^e étage, bureaux 362-365,

75005 Paris

T. 01 40 46 26 14

Courriel : contact.bio@listes.paris-sorbonne.fr

Service orientation insertion - Facultés

de médecine et des sciences (UPMC)

4 place Jussieu

Atrium, niveau Saint-Bernard

75252 Paris Cedex 05

T. 01 40 27 33 66

Courriel : soi@upmc.fr

Étudiants handicapés

Faculté des lettres (Paris-Sorbonne)

Accueil handicap

1 rue Victor Cousin, 75005 Paris

T. 01 40 46 31 97 / 47 92

Facultés de médecine et des sciences (UPMC)

Service handicap santé étudiant

Campus Jussieu - patio 22-33, 75005 Paris

T. 01 44 27 46 31

Licences (L1 à L3)

Domaine : Arts, lettres, langues

Licence, mentions

L. Langues étrangères appliquées (L1 à L3).

2 langues au choix : allemand, anglais, arabe, chinois, danois, espagnol, italien, néerlandais, norvégien, polonais, portugais, russe, serbe-croate-bosniaque, suédois, tchèque.

L. Langues, littératures, civilisations étrangères et régionales

parcours : allemand (L1 à L3)

- option : français langue étrangère (FLE) (L3)

L. Langues, littératures, civilisations étrangères et régionales

- parcours** : anglais (L1 à L3)
 - option : enseignement et recherche (L3)
 - option : français langue étrangère (FLE) (L3)
 - option : monde anglophone : enjeux contemporains (L3)
 - option : traduction et médias (L3)
parcours : bilingue lettres, anglais, sciences humaines (L1).

L. Langues, littératures, civilisations étrangères et régionales

- parcours** : arabe (L1 à L3)
 - parcours : français langue étrangère (FLE) (L3)

L. Langues, littératures, civilisations étrangères et régionales

- parcours** : espagnol (L1 à L3)
 - option : catalan (L2 à L3)
 - option : langue et traduction littéraire (L2 à L3)
 - option : métiers de l'enseignement (L2 à L3)
 - option : métiers de la culture (L2 à L3)
 - option : français langue étrangère (FLE) (L3)

L. Langues, littératures, civilisations étrangères et régionales

- parcours** : études nordiques (danois, islandais, norvégien ou suédois) (L1 à L3)
 - option : français langue étrangère (FLE) (L3)

L. Langues, littératures, civilisations étrangères et régionales

- parcours** : italien (L1 à L3)
 - parcours : français, langue étrangère (FLE) (L3)
 - parcours : langue, culture et traduction (L3)
 - parcours : langue, littérature et civilisation (L3)
parcours : majeure italien (L1 à L3).
 - mineure : histoire (L1 à L3).
 - mineure : philosophie (L1 à L3).

L. Langues, littératures, civilisations étrangères et régionales

- parcours** : langues, littératures et civilisation d'Europe centrale - 2 langues : allemand et une langue au choix (hongrois, polonais, russe, serbe-croate-bosniaque-monténégrin, tchèque) (L1 à L3)
 - option : français langue étrangère (FLE) (L3)

L. Langues, littératures, civilisations étrangères et régionales

- parcours** : néerlandais (L1 à L3)
 - option : français langue étrangère (FLE) (L3)

L. Langues, littératures, civilisations étrangères et régionales

- parcours** : polonais (L1 à L3)
 - option : français langue étrangère (FLE) (L3)

L. Langues, littératures, civilisations étrangères et régionales

- parcours** : portugais (L1 à L3)
 - option : français langue étrangère (FLE) (L3)
 - option : langue et traduction (L3)

L. Langues, littératures, civilisations étrangères et régionales

- parcours** : russe (L1 à L3)
 - option : français langue étrangère (FLE) (L3)

L. Langues, littératures, civilisations étrangères et régionales

- parcours** : serbe, croate, bosniaque, monténégrin (L1 à L3)
 - option : français langue étrangère (FLE) (L3)

L. Lettres

- parcours** : culture antique et monde contemporain (L1 à L3)

L. Lettres

- parcours** : langue française et techniques informatiques (L1 à L3)
 - parcours : sciences du langage (L3)
 - parcours : sciences du langage - français langue étrangère (FLE) (L3)

L. Lettres

- parcours** : lettres classiques (L1 à L3)

L. Lettres

- parcours** : lettres modernes (L1 à L3)
 - option : culture et création littéraires (L1 à L3)
 - option : littérature générale et comparée (L1 à L3).
 - option : littératures et langue françaises (L1 à L3)
 - option : didactique du français langue étrangère (L3)

L. Lettres

- parcours** : lettres, édition médias audiovisuel (L1 à L3)

L. Musicologie

- parcours** : musicologie (L1 à L3).
parcours : musicologie (commun avec le Pôle supérieur Paris Boulogne Billancourt) (L1 à L3).
parcours : musicologie (commun avec le Conservatoire national supérieur de musique et de danse de Paris) (L1 à L3).

Domaine : Sciences humaines et sociales

Licence, mentions

L. Géographie et aménagement

- parcours** : géographie et aménagement (L1 à L3)
 - parcours : gestion et aménagement des collectivités territoriales (L3)
parcours : histoire - géographie (L1 à L3)

L. Histoire

- parcours** : histoire (L1 à L3)
 - option : histoire (L2)
 - option : histoire - sciences humaines (L2)
 - option : histoire - langue vivante (L2)
parcours : histoire - géographie (L1 à L3)
parcours : majeure histoire (L1 à L3).
 - mineure : italien (L1 à L3).
 - mineure : sciences (L1 à L3).

L. Histoire de l'art et archéologie

- parcours** : archéologie et histoire de l'art (L1 à L2)
 - parcours : archéologie (L3)
 - parcours : histoire de l'art (L3)

L. Philosophie

- parcours** : philosophie (L1 à L3)
parcours : majeure philosophie (L1 à L3).
 - mineure : italien (L1 à L3).
 - mineure : sciences (L1 à L3).

L. Sociologie

- parcours** : sociologie (L1 à L3)

Domaine : Sciences, technologies, santé

- portail** : biologie, géosciences, chimie (BGC) (L1)
portail : mathématiques, informatique, physique, ingénierie (MIPI) (L1)
portail : physique, chimie, géosciences, ingénierie (PCGI) (L1)
portail : cursus master en ingénierie (CMI Figure) (L1).

Licence, mentions

L. Chimie

- parcours monodisciplinaire** : chimie (L2 à L3).
parcours bidisciplinaire : majeure chimie (L2 à L3).
 - mineures au choix : chinois (L1 à L3) ; histoire (L1 à L3) ; philosophie (L1 à L3) ; électronique, énergie électrique, automatique (L2 à L3) ; mathématiques (L2 à L3) ; mécanique (L2 à L3) ; informatique (L2 à L3) ; physique (L2 à L3) ; sciences de la Terre (L2 à L3) ; sciences de la vie (L2 à L3) ; enseignement et didactique des sciences (L2 à L3) ; histoire et philosophie des sciences et techniques (L2 à L3) ; médiation scientifique (L2 à L3) ; patrimoine, sociétés, relations Nord-Sud (L2 à L3) ; gestion (L2 à L3) ; innovation en santé publique (L2 à L3).
parcours bidisciplinaire intensif : majeure chimie (L2 à L3).
 - majeure : physique (L2 à L3).
 - majeure : sciences de la Terre (L2 à L3).
 - majeure : sciences de la vie (L2 à L3).

L. Électronique, énergie électrique, automatique

- parcours** : électronique - cursus master en ingénierie (CMI Figure) (L2 à M2).
parcours monodisciplinaire : électronique, énergie électrique, automatique (L2 à L3)

- parcours bidisciplinaire** : majeure électronique, énergie électrique, automatique (L2 à L3).
 - mineures au choix : chinois (L1 à L3) ; chimie (L2 à L3) ; mathématiques (L2 à L3) ; mécanique (L2 à L3) ; informatique (L2 à L3) ; physique (L2 à L3) ; sciences de la Terre (L2 à L3) ; sciences de la vie (L2 à L3) ; enseignement et didactique des sciences (L2 à L3) ; histoire et philosophie des sciences et techniques (L2 à L3) ; médiation scientifique (L2 à L3) ; patrimoine, sociétés, relations Nord-Sud (L2 à L3) ; gestion (L2 à L3) ; innovation en santé publique (L2 à L3).
parcours bidisciplinaire intensif : majeure électronique, énergie électrique, automatique (L2 à L3).
 - majeure : mathématiques (L2 à L3).
 - majeure : physique (L2 à L3).

L. Informatique

- parcours monodisciplinaire** : informatique (L2 à L3).
parcours bidisciplinaire : majeure informatique (L2 à L3).
 - mineures au choix : chinois (L1 et L3) ; chimie (L2 à L3) ; électronique, énergie électrique, automatique (L2 à L3) ; mathématiques (L2 à L3) ; mécanique (L2 à L3) ; physique (L2 à L3) ; sciences de la Terre (L2 à L3) ; sciences de la vie (L2 à L3) ; enseignement et didactique des sciences (L2 à L3) ; histoire et philosophie des sciences et techniques (L2 à L3) ; médiation scientifique (L2 à L3) ; patrimoine, sociétés, relations Nord-Sud (L2 à L3) ; gestion (L2 à L3) ; innovation en santé publique (L2 à L3).
parcours bidisciplinaire intensif : majeure informatique (L2 à L3).
 - majeure : mathématiques (L2 à L3).

L. Mathématiques

- parcours monodisciplinaire** : mathématiques (L2 à L3).
parcours bidisciplinaire : majeure mathématiques (L2 à L3).
 - mineures au choix : chinois (L1 à L3) ; histoire (L1 à L3) ; philosophie (L1 à L3) ; chimie (L2 à L3) ; électronique, énergie électrique, automatique (L2 à L3) ; informatique (L2 à L3) ; mécanique (L2 à L3) ; physique (L2 à L3) ; sciences de la Terre (L2 à L3) ; sciences de la vie (L2 à L3) ; enseignement et didactique des sciences (L2 à L3) ; histoire et philosophie des sciences et techniques (L2 à L3) ; médiation scientifique (L2 à L3) ; patrimoine, sociétés, relations Nord-Sud (L2 à L3) ; gestion (L2 à L3) ; innovation en santé publique (L2 à L3).
parcours bidisciplinaire intensif : majeure mathématiques (L2 à L3).
 - majeure : électronique, énergie électrique, automatique (L2 à L3).
 - majeure : informatique (L2 à L3).
 - majeure : mécanique (L2 à L3).
 - majeure : physique (L2 à L3).

L. Mécanique

- parcours** : mécanique - cursus master en ingénierie (CMI Figure) (L2 à M2).
parcours monodisciplinaire : mécanique (L2 à L3).
parcours bidisciplinaire : majeure mécanique (L2 à L3).
 - mineures au choix : chinois (L1 à L3) ; chimie (L2 à L3) ; électronique, énergie électrique, automatique (L2 à L3) ; informatique (L2 à L3) ; mathématiques (L2 à L3) ; physique (L2 à L3) ; sciences de la Terre (L2 à L3) ; sciences de la vie (L2 à L3) ; enseignement et didactique des sciences (L2 à L3) ; histoire et philosophie des sciences et techniques (L2 à L3) ; médiation scientifique (L2 à L3) ; patrimoine, sociétés, relations Nord-Sud (L2 à L3) ; gestion (L2 à L3) ; innovation en santé publique (L2 à L3).
parcours bidisciplinaire intensif : majeure mécanique (L2 à L3).
 - majeure : mathématique (L2 à L3).
 - majeure : physique (L2 à L3).

S	Statut de l'étudiant «Scolaire»
A	Statut de l'étudiant «Apprenti»
L1, L2, L3	1 ^{er} , 2 ^e , 3 ^e année de licence
M1, M2	1 ^{er} , 2 ^e année de master
S2, S4	2 ^e , 4 ^e semestre

L. Physique

parcours : physique - cursus master en ingénierie (CMI Figure) (L2 à M2).

parcours monodisciplinaire : physique (L2 à L3).

parcours bidisciplinaire : majeure physique (L2 à L3).

- mineures au choix : chinois (L1 à L3) ; histoire (L1 à L3) ; philosophie (L1 à L3) ; chimie (L2 à L3) ; électronique, énergie électrique, automatique (L2 à L3) ; informatique (L2 à L3) ; mathématiques (L2 à L3) ; mécanique (L2 à L3) ; sciences de la Terre (L2 à L3) ; sciences de la vie (L2 à L3) ; enseignement et didactique des sciences (L2 à L3) ; histoire et philosophie des sciences et techniques (L2 à L3) ; médiation scientifique (L2 à L3) ; patrimoine, sociétés, relations Nord-Sud (L2 à L3) ; gestion (L2 à L3) ; innovation en santé publique (L2 à L3).

parcours bidisciplinaire intensif : majeure physique (L2 à L3).

- majeure : chimie (L2 à L3).

- majeure : électronique, énergie électrique, automatique (L2 à L3).

- majeure : mathématiques (L2 à L3).

- majeure : sciences de la Terre (L2 à L3).

L. Sciences de la Terre

parcours monodisciplinaire : sciences de la Terre (L2 à L3).

parcours bidisciplinaire : majeure sciences de la Terre (L2 à L3).

- mineures au choix : chinois (L1 à L3) ; chimie (L2 à L3) ; électronique, énergie électrique, automatique (L2 à L3) ; informatique (L2 à L3) ; mathématiques (L2 à L3) ; mécanique (L2 à L3) ; physique (L2 à L3) ; sciences de la vie (L2 à L3) ; enseignement et didactique des sciences (L2 à L3) ; histoire et philosophie des sciences et techniques (L2 à L3) ; médiation scientifique (L2 à L3) ; patrimoine, sociétés, relations Nord-Sud (L2 à L3) ; gestion (L2 à L3) ; innovation en santé publique (L2 à L3).

parcours bidisciplinaire intensif : majeure sciences de la Terre (L2 à L3).

- majeure : chimie (L2 à L3).

- majeure : physique (L2 à L3).

- majeure : sciences de la vie (L2 à L3).

L. Sciences de la vie

parcours monodisciplinaire : sciences de la vie (L2 à L3).

parcours bidisciplinaire : majeure sciences de la vie (L2 à L3).

- mineures au choix : chinois (L1 à L3) ; histoire (L1 à L3) ; philosophie (L1 à L3) ; chimie (L2 à L3) ; électronique, énergie électrique, automatique (L2 à L3) ; informatique (L2 à L3) ; mathématiques (L2 à L3) ; mécanique (L2 à L3) ; physique (L2 à L3) ; sciences de la Terre (L2 à L3) ; enseignement et didactique des sciences (L2 à L3) ; histoire et philosophie des sciences et techniques (L2 à L3) ; médiation scientifique (L2 à L3) ; patrimoine, sociétés, relations Nord-Sud (L2 à L3) ; gestion (L2 à L3) ; innovation en santé publique (L2 à L3).

parcours bidisciplinaire intensif : majeure sciences de la vie (L2 à L3).

- majeure : chimie (L2 à L3).

- majeure : sciences de la Terre (L2 à L3).

Licences, double cursus (L1 à L3)

L. Allemand - néerlandais (double licence) (L1 à L3).

L. Allemand - philosophie (double licence) (L1 à L3).

L. Anglais - allemand (double licence) (L1 à L3).

L. Anglais - espagnol (double licence) (L1 à L3).

L. Anglais - néerlandais (double licence) (L1 à L3).

L. Archéologie - géographie (double licence) (L1 à L3).

L. Biologie - mathématiques (avec la station biologique à Roscoff - 29) (L1 à L3).

L. Droit - histoire (double licence avec l'université Panthéon-Assas) (L1 à L3).

L. Droit - histoire de l'art (double licence avec l'université Panthéon-Assas) (L1 à L3).

L. Espagnol - portugais (double licence) (L1 à L3).

L. Histoire - allemand (double licence) (L1 à L3).

L. Histoire - anglais (double licence) (L1 à L3).

L. Histoire - arabe (double licence) (L1 à L3).

L. Histoire - espagnol (double licence) (L1 à L3).

L. Histoire - études slaves (double licence) (L1 à L3).

L. Histoire - italien (double licence) (L1 à L3).

L. Histoire - sciences sociales (double cursus avec Sciences Po) (L1 à L3).

L. Lettres - informatique (double licence) (L1 à L3).

L. Lettres classiques - sciences sociales (double cursus avec Sciences Po) (L1 à L3)

L. Lettres modernes - allemand (double licence) (L1 à L3).

L. Lettres modernes - anglais (double licence) (L1 à L3).

L. Lettres modernes - espagnol (double licence) (L1 à L3).

L. Lettres modernes - italien (double licence) (L1 à L3).

L. Lettres modernes - sciences sociales (double cursus avec Sciences Po) (L1 à L3).

L. Lettres, édition, médias, audiovisuel - anglais (double licence) (L1 à L3).

L. Lettres, édition, médias, audiovisuel - espagnol (double licence) (L1 à L3).

L. Lettres, édition, médias, audiovisuel - italien (double licence) (L1 à L3).

L. Musicologie - italien (double licence) (L1 à L3).

L. Philosophie - russe (double licence) (L1 à L3).

L. Philosophie - sciences sociales (double cursus avec Sciences Po) (L1 à L3).

L. Philosophie - sociologie (double licence) (L1 à L3).

L. Sciences - allemand (double licence) (L1 à L3).

L. Sciences - design (avec l'École nationale supérieure de création industrielle - ENSCI Les Ateliers) (L1 à L3).

L. Sciences - histoire (double licence) (L1 à L3).

L. Sciences - musicologie (double licence) (L1 à L3).

L. Sciences - philosophie (double licence) (L1 à L3).

L. Sciences - droit (avec l'université Panthéon-Assas) (L1 à L3).

L. Sciences - sciences sociales (avec Sciences Po) (L1 à L3).

DEUST

DEUST Systèmes d'information, numérique et électronique (SINE). **A**

Licences, après bac+2 (L3)

L. Histoire - information, médias (double licence avec l'université Panthéon-Assas) (L3).

L. Information-communication (CELSA)

- parcours : communication des entreprises et des institutions (L3)

- parcours : management de la communication (L3)

- parcours : marketing de la communication (L3)

- parcours : médias et communication (L3)

- parcours : ressources humaines et communication (L3)

L. Langues, littératures, civilisations étrangères et régionales (L3)

- parcours : hébreu classique (avec l'université Sorbonne Nouvelle) (L3)

L. Sciences et technologies (L3)

parcours bidisciplinaire : majeure pluridisciplinaire (L3).

- mineures au choix : enseignement et didactique des sciences (L3) ; histoire et philosophie des sciences et techniques (L3) ; médiation scientifique (L3).

Licences professionnelles (L3)

LP. Aménagement du territoire et urbanisme (L3)

- urbanisme, environnement et géomatique **S** ou **A**

LP. Bio-industries et biotechnologies (L3). **A**

LP. Chimie : formulation (L3). **A**

LP. Chimie de synthèse (L3) **A**

LP. Chimie et physique des matériaux (L3) **S**

LP. Commerce (L3)

- collaborateur des activités internationales **A**

LP. Industries pharmaceutiques, cosmétologiques et de santé : gestion, production et valorisation. (L3)

- vigilances industrielles. **S**

LP. Intervention sociale : accompagnement de publics spécifiques (L3).

- codeur LPC (langue française parlée complétée). **S**

LP. Métiers de la protection et de la gestion de l'environnement (L3)

- ressources et qualité de l'eau dans l'environnement. **A**

LP. Métiers de l'électronique : microélectronique, optronique (L3)

- optique, optronique, instrumentation. **A**

LP. Métiers de l'énergétique, de l'environnement et du génie climatique (L3)

- efficacité énergétique des bâtiments. **A**

- maintenance des établissements recevant du public. **A**

LP. Métiers de l'industrie : mécanique (L3).

- chargé d'affaires à l'international. **A**

- innovation et développement industriel. **A**

LP. Métiers de l'informatique : applications web (L3).

- projet web, développement et communication multimédia **A**

LP. Métiers du commerce international (L3)

- métiers du textile habillement, de l'organisation et de la distribution internationale **A**

LP. Métiers du livre : édition et commerce du livre (L3).

- flux numériques dans l'industrie graphique. **A**

LP. Qualité, hygiène, sécurité, santé, environnement (L3).

- sécurité alimentaire, nutrition, analyses. **A**

Paris Diderot [Diderot]

www.univ-paris-diderot.fr

Siège de la présidence

5 rue Thomas Mann,
Bâtiment Grands Moulins, 75205 Paris Cedex 13
T. 01 57 27 55 10

Académie de Paris

Portes ouvertes

Samedi 10 février

- Arts, lettres, langues, économie-
gestion, sciences humaines et sociales,
sciences et technologies, CPEI,
école d'ingénieurs (13h à 17h)

Site Paris Rive Gauche, Halle aux farines,
Esplanade Pierre Vidal-Naquet, 75013 Paris
- Santé (14h à 18h)

UFR de médecine, site Villemin, 10 avenue de Verdun,
75010 Paris

Informations

Service d'orientation et
d'insertion professionnelle

5 rue Thomas Mann,
Les Grands Moulins, Bâtiment C - rdc, 75013 Paris
T. 01 57 27 71 31

Courriel : soi@univ-paris-diderot.fr

Internet : www.univ-paris-diderot.fr/orientation-et-insertion-professionnelle

Étudiants handicapés

Relais Handicap
10 rue Françoise Dolto, Halle aux farines,
rez-de-chaussée, 75013 Paris
T. 01 57 27 60 15
Internet :

www.univ-paris-diderot.fr/accueil-handicap-0

Lundi, mardi, mercredi, vendredi (9h30 à 17h) ;
Jeudi (12h30 à 17h)

Licences (L1 à L3)

Domaine : Arts, lettres, langues

Licence, mentions

L. Arts du spectacle

parcours : arts du spectacle (L1 à L2).
- parcours : cinéma et métiers de la culture (L3).
- parcours : pratiques du cinéma (L3).

L. Langues étrangères appliquées

parcours : anglais - allemand (L1).
- parcours : anglais - allemand, langues et civilisations (L2 à L3).
- parcours : anglais - allemand, langues et droit (L2 à L3).
- parcours : anglais - allemand, langues et métiers de la traduction (L2 à L3).

L. Langues étrangères appliquées

parcours : anglais - chinois (L1).
- parcours : anglais - chinois, échanges internationaux (L2 à L3).

L. Langues étrangères appliquées

parcours : anglais - espagnol (L1).
- parcours : anglais - espagnol, langues et civilisations (L2 à L3).
- parcours : anglais - espagnol, langues et droit (L2 à L3).
- parcours : anglais - espagnol, langues et métiers de la traduction (L2 à L3).

L. Langues étrangères appliquées

parcours : anglais - japonais (L1).
- parcours : anglais - japonais, échanges internationaux (L2 à L3).

L. Langues, littératures, civilisations étrangères et régionales

parcours : anglais (L1 à L3).
parcours : chinois (L1 à L3).
parcours : coréen (L1 à L3).
parcours : japonais (L1 à L3).
parcours : vietnamien (L1 à L3).

L. Lettres

parcours : lettres et sciences humaines (L1 à L2).
- parcours : édition (L3).
- parcours : lettres et sciences humaines (L3).
- parcours : métiers de l'écrit (L3).
parcours : lettres et arts (L1 à L3).
parcours : majeure lettres (L1 à L3)
- mineure : anglais (L1 à L3).
- mineure : cinéma (L1 à L3).
- mineure : histoire (L1 à L3).
- mineure : sciences du langage (L1 à L3).

Domaine : Droit, économie, gestion

Licence, mention

L. Économie

parcours : économie (L1 à L2).
- parcours : économie - gestion (L3).
- parcours : ressources humaines et travail (L3).

Domaine : Sciences humaines et sociales

Licence, mentions

L. Géographie et aménagement

parcours : géographie (L1 à L3).
parcours : histoire (L1 à L3).

L. Histoire

parcours : histoire (L1 à L3).
parcours : histoire - anglais (L1 à L3).
parcours : histoire - géographie (L1 à L3).
parcours : histoire - lettres (L1 à L3).
parcours : cursus intégré histoire - allemand (avec l'université de Bielefeld) (L1 à L3).

L. Psychologie

parcours : psychologie (L1 à L3).

L. Sociologie

parcours : sociologie (L1 à L3).

Domaine : Sciences, technologies, santé

Licence, mentions

L. Chimie

parcours : chimie (L1 à L2).
- parcours : chimie (L3).
- parcours : chimie pour le vivant (L3).
parcours : cursus intégré chimie avec l'université de Bielefeld (L1 à L3).

L. Informatique

parcours : informatique (L1 à L2).
- parcours : informatique (L3).
- parcours : informatique fondamentale (avec l'École normale supérieure Paris-Saclay) (L3).
- parcours : formation interuniversitaire en informatique (avec l'École normale supérieure) (L3).

L. Mathématiques

parcours : mathématiques (L1 à L2).
- parcours : mathématiques appliquées (L3).
- parcours : mathématiques fondamentales (L3).
- parcours : mathématiques pour l'enseignement (L3).
- parcours : formation interuniversitaire en mathématiques fondamentales (avec l'École normale supérieure) (L3).
- parcours : formation interuniversitaire en mathématiques appliquées (avec l'École normale supérieure Paris-Saclay) (L3).

L. Mathématiques et informatique appliquées aux sciences humaines et sociales

parcours : mathématiques et informatique appliquées aux sciences humaines et sociales (L1 à L2).
- parcours : mathématiques et informatique appliquées aux sciences humaines et sociales (L3).
- parcours : professorat des écoles (L3).

L. Physique

parcours : physique (L1 à L2).
- parcours : formation interuniversitaire en physique (avec l'École normale supérieure) (L3).
- parcours : physique (L3).
parcours : cycle préparatoire aux concours d'ingénieur (L1 à L2).

L. Sciences de la Terre

parcours : Terre - environnement (L1 à L2).
- parcours : environnement (L3).
- parcours : Terre (L3).

L. Sciences de la vie*

parcours : sciences de la vie (L1 à L2).
- parcours : biologie cellulaire et physiologie (L3).
- parcours : biologie-informatique (L3).
- parcours : biologie, biomolécules (L3).
- parcours : interdisciplinaire en biologie (avec l'École normale supérieure) (L3).
- parcours : magistère européen de génétique (L3).
- parcours : vie et Terre (L3).

*Préparation possible aux concours d'entrée des écoles d'ingénieurs agronomes ou des écoles nationales vétérinaires.

Licences, double cursus (L1 à L3)

L. Asie - sciences de la Terre - arabe (double licence) (L1 à L3).

L. Asie - sciences de la Terre - chinois (double licence) (L1 à L3).

L. Asie - sciences de la Terre - japonais (double licence) (L1 à L3).

L. Histoire - allemand (avec l'université Sorbonne Nouvelle) (L1 à L3).

L. Mathématiques - informatique (double licence) (L1 à L3).

L. Physique - Chimie (double licence) (L1 à L3).

Licence, après bac+1 (L2 à L3)

L. Sciences pour la santé

- parcours : sciences interdisciplinaires appliquées à la santé (L2 à L3).

Licences, après bac+2 (L3)

L. Économie - géographie (L3).

L. Sciences du langage (L3).

- parcours : français langue étrangère (L3).
- parcours : linguistique et informatique (L3).
- parcours : linguistique théorique et descriptive (L3).

S Statut de l'étudiant «**Scolaire**»

A Statut de l'étudiant «**Apprenti**»

L1, L2, L3 1^{er}, 2^e, 3^e année de licence

M1, M2 1^{er}, 2^e année de master

S2, S4 2^e, 4^e semestre

Licences professionnelles (L3)

LP. Bio-industries et biotechnologies (L3)

- biophotonique. **S** ou **A**
- microbiologie industrielle et biotechnologie. **S** ou **A**

LP. Chimie analytique, contrôle, qualité, environnement (L3)

- techniques d'analyse physico-chimique du matériau. **S** ou **A**

LP. Chimie et physique des matériaux (L3)

- analyse des matériaux. **S** ou **A**

LP. Métiers de la communication : chargé de communication (L3)

- rédacteur technique. **S** ou **A**

LP. Métiers de la protection et de la gestion de l'environnement (L3)

- gestion et traitement des déchets. **S** ou **A**

LP. Métiers de l'électricité et de l'énergie (L3)

- techniques physiques des énergies. **S** ou **A**

LP. Métiers de l'instrumentation, de la mesure et du contrôle qualité (L3)

- métrologie qualité et sûreté industrielle. **S** ou **A**

Études de santé

- voir page 48

Formations d'ingénieurs

- voir page 89

Paris-Est Marne-La-Vallée [UPEM]

www.u-pem.fr

Siège de la présidence

5 boulevard Descartes, cité Descartes,
77420 Champs-sur-Marne Cedex 02
T. 01 60 95 75 00

Académie de Créteil

Portes ouvertes

Samedi 10 février

- Toutes disciplines (9H à 17h)

5 boulevard Descartes, bâtiment Copernic
77 Champs-sur-Marne

Informations

Service information, orientation

insertion professionnelle

5 boulevard Descartes - Cité Descartes,
bâtiment Copernic, salle 0B089

77420 Champs-sur-Marne Cedex 02

T. 01 60 95 76 76, Courriel : sio@u-pem.fr

Étudiants handicapés

Service de la vie étudiante

Point accueil handicap, cité Descartes,
maison de l'étudiant, bureau B02

77 Champs-sur-Marne, T. 01 71 40 81 96

Courriel : accueilhandicap@u-pem.fr ;

vie.etudiante@u-pem.fr

Licences (L1 à L3)

Domaine : Arts, lettres, langues

Licence, mentions

L. Arts

parcours : cinéma et audiovisuel (L1 à L3).

parcours : études visuelles, multimédia et arts numériques (L1 à L3).

parcours : musique et métiers du son (L1 à L3).

L. Langues étrangères appliquées

parcours : anglais-allemand (L1 à L3).

parcours : anglais-espagnol (L1 à L3).

L. Langues, littératures, civilisations étrangères et régionales

parcours : anglais (L1 à L3).

parcours : espagnol (L1 à L3).

L. Lettres

parcours : lettres / lettres modernes (L1 à L2).

- *parcours* : enseignement du 1^{er} degré (L3).

- *parcours* : français langue étrangère (L3).

- *parcours* : lettres modernes (L3).

- *parcours* : lettres modernes appliquées (L3). **S** ou **A**

Domaine : Droit, économie, gestion

Licence, mention

L. Économie et gestion

parcours : économie et gestion (L1 à L2).

- *parcours* : comptabilité contrôle audit (L3).

- *parcours* : économie (L3).

- *parcours* : gestion des entreprises (L3).

- *parcours* : management international (L3).

- *parcours* : management, ingénierie des services et

patrimoines immobiliers (MIPI) (L3). **S** ou **A**

- *parcours* : management, ingénierie des services et

technologies de l'information et de la communication

(MITIC) (L3). **S** ou **A**

parcours : classe préparatoire « économie-gestion »

(concours ENS Paris-Saclay et écoles de commerce) (L1 à L2).

Domaine : Sciences humaines et sociales

Licence, mentions

L. Géographie et aménagement

parcours : géographie et aménagement (L1 à L2).

- *parcours* : études urbaines (L3).

- *parcours* : géographie et aménagement - enseignement du 1^{er} degré (L3).

- *parcours* : géographie et aménagement - enseignement du 2nd degré (L3).

- *parcours* : géographie sociale et culturelle (L3).

L. Histoire

parcours : histoire (L1 à L3).

- *parcours* : histoire, ville et culture (L3).

- *parcours* : histoire - enseignement du 1^{er} degré (L3).

- *parcours* : histoire - enseignement du 2nd degré (L3).

parcours : préparation Sciences Po - IEP de province (avec les lycées A. Schweitzer au Raincy et A. Bouloche à Livry Gargan) (L1).

L. Sciences et techniques des activités physiques et sportives

tronc commun : STAPS éducation et motricité / management du sport (L1 à L2).

- *parcours* : éducation et motricité (L3).

- *parcours* : management du sport (L3).

parcours : métiers des activités équestres de sport et de loisirs (L1 à L3).

parcours : métiers de l'animation du tennis (L1 à L3).

L. Sociologie

parcours : sociologie (L1 à L3).

- *parcours* : métiers de la ville et de l'environnement (L3).

- *parcours* : métiers de l'enseignement (L3).

- *parcours* : métiers de l'entreprise (L3).

- *parcours* : métiers du social (L3).

parcours : préparation Sciences Po - IEP de province (avec les lycées A. Schweitzer au Raincy et

A. Bouloche à Livry Gargan) (L1).

Domaine : Sciences, technologies, santé

Licence, mentions

L. Informatique

parcours : informatique - mathématiques (L1).

- *parcours* : informatique (L2 à L3). **S** ou **A** (possible en L3)

L. Mathématiques

parcours : informatique - mathématiques (L1).

- *parcours* : ingénierie mathématiques et

informatiques (L2 à L3).

- *parcours* : mathématiques (L2 à L3).

parcours : classe préparatoire scientifique (L1 à L2).

L. Mathématiques et informatique appliquées aux sciences humaines et sociales

parcours : mathématiques appliquées et sciences sociales (MASS) (L1 à L3).

L. Physique, chimie

parcours : physique, chimie (L1 à L2).

- *parcours* : chimie et applications (L3).

- *parcours* : électronique, énergie électrique, automatique (L3).

- *parcours* : enseignement du 2nd degré (L3).

- *parcours* : mécanique (L3).

- *parcours* : physique et applications (L3).

parcours : sciences physiques - anglais (L1 à L3).

L. Sciences pour l'ingénieur

parcours : sciences pour l'ingénieur (L1).

- *parcours* : génie industriel (L2 à L3).

- *parcours* : génie urbain (L2 à L3).

- *parcours* : ingénierie des organisations (L2 à L3).

Licences professionnelles (L3)

- LP. Activités juridiques : métiers du droit de l'immobilier (L3)**
 - management et droits des affaires immobilières. **S** ou **A**
- LP. Agencement (L3)**
 - chargé d'affaire en agencement. **S** ou **A**
 - économiste en agencement. **S** ou **A**
- LP. Animation, gestion et organisation des activités physiques et sportives (L3)**
 - activités aquatiques. **S** ou **A**
- LP. Assurance, banque, finance : chargé de clientèle (L3)**
 - chargé de clientèle banque. **S** ou **A**
- LP. Commerce et distribution (L3)**
 - management du point de vente : commerce alimentaire. **A**
 - management du point de vente : commerce et service. **A**
- LP. Commercialisation de produits et services (L3)**
 - responsable développement de projet. **S** ou **A**
 - responsable du développement commercial. **S** ou **A**
- LP. Gestion des achats et des approvisionnements (L3)**
 - gestion des achats et des approvisionnements. **S** ou **A**
- LP. Gestion des organisations de l'économie sociale et solidaire (L3)**
 - gestion des organisations de l'économie sociale et solidaire. **S** ou **A**
- LP. Gestion des structures sanitaires et sociales (L3)**
 - management des structures sanitaires et médico-sociales. **S** ou **A**
- LP. Gestion et maintenance des installations énergétiques (L3)**
 - gestion et maintenance des installations énergétiques. **A**
- LP. Guide conférencier (L3)**
 - guide conférencier. **S** ou **A**
- LP. Maintenance des systèmes industriels, de production et d'énergie (L3)**
 - maintenance industrielle et sûreté des process. **S** ou **A**
- LP. Maintenance et technologie : systèmes pluritechniques (L3)**
 - organisation et management des services maintenance engins, transports et équipements (OMSMETE). **S** ou **A**
 - technologies et équipement du véhicule (TEV). **S** ou **A**
- LP. Management des processus logistiques (L3)**
 - management de la chaîne du froid. **A**
- LP. Management et gestion des organisations (L3)**
 - management opérationnel des entreprises. **S** ou **A**
- LP. Métiers de la communication : chargé de communication (L3)**
 - chargé de communication des collectivités territoriales et des associations. **A**
- LP. Métiers de la GRH : formation, compétences et emploi (L3)**
 - gestion et pilotage des ressources humaines. **S** ou **A**
 - management et stratégie ressources humaines. **S** ou **A**
- LP. Métiers de la mode (L3)**
 - métiers de la mode. **S** ou **A**
- LP. Métiers de la protection et de la gestion de l'environnement (L3)**
 - technicien spécialisé en dépollution des sites pollués. **S** ou **A**
- LP. Métiers de l'aménagement du territoire et de l'urbanisme (L3)**
 - assistant à chef de projet en aménagement de l'espace. **S**
- LP. Métiers de l'informatique : administration et sécurité des systèmes et des réseaux (L3)**
 - administration de réseaux scéniques. **A**
 - réseaux entreprises. **A**
 - systèmes audiovisuels numériques. **A**
- LP. Métiers du BTP : bâtiment et construction (L3)**
 - conduite de chantier en bâtiment (maisons individuelles). **A**
- LP. Métiers du BTP : génie civil et construction (L3)**
 - économie de la construction en contexte européen. **S** ou **A**
 - management de la conduite de travaux en bâtiment. **S** ou **A**
 - projeteur bureaux d'études. **S** ou **A**

LP. Métiers du BTP : performance énergétique et environnementale des bâtiments (L3)

- performance énergétique et environnementale des bâtiments. **A**
- LP. Métiers du commerce international (L3)**
 - commerce international. **S** ou **A**
- LP. Métiers du décisionnel et de la statistique (L3)**
 - décision et traitement de l'information (data mining). **S** ou **A**
- LP. Métiers du design (L3)**
 - design packaging et objet graphique. **A**
 - management de projets en communication et industries graphiques. **A**
- LP. Métiers du livre : édition et commerce du livre (L3)**
 - fabrication du livre imprimé et numérique. **A**
- LP. Métiers du numérique : conception, rédaction et réalisation web (L3)**
 - conception, rédaction et réalisation web. **S** ou **A**
- LP. Métiers du tourisme et des loisirs (L3)**
 - management de casinos. **A**
- LP. Métiers du tourisme : commercialisation des produits touristiques (L3)**
 - nouvelles technologies de l'information et de la communication. **S** ou **A**
- LP. Organisation et gestion des établissements hôteliers et de restauration (L3)**
 - management international de l'hôtellerie. **S** ou **A**
 - restauration collective et commerciale. **S** ou **A**
- LP. Organisation, management des services de l'automobile (L3)**
 - après-vente. **S** ou **A**
 - recyclage et valorisation de l'automobile. **S** ou **A**
- LP. Qualité, hygiène, sécurité, santé, environnement (L3)**
 - qualité, hygiène, sécurité, santé, environnement. **S** ou **A**
- LP. Santé, vieillissement et activités physiques adaptées (L3)**
 - santé, vieillissement et activités physiques adaptées. **S**
- LP. Technico-commercial (L3)**
 - vente de produits et services énergétiques. **A**
- LP. Techniques du son et de l'image (L3)**
 - gestion de la production audiovisuelle. **S** ou **A**
- LP. Tourisme et loisirs sportifs (L3)**
 - tourisme et loisirs sportifs. **S**

Formations d'ingénieurs

• voir page 89

Versailles Saint-Quentin-en-Yvelines [UVSQ]

www.uvsq.fr/

Siège de la présidence

55 avenue de Paris, 78035 Versailles Cedex T. 01 39 25 78 00

Académie de Versailles

Portes ouvertes

Samedi 3 février

- *École d'ingénieur filière informatique (10h à 17h)*
10-12 avenue de l'Europe, 78 Vélizy-Villacoublay

Samedi 10 février

- *Droit, science politique (14h à 17h30)*
3 rue de la division Leclerc, bâtiment Leclerc, 78 Guyancourt

- *École d'ingénieur filière*

mécatronique (10h à 17h)
28 boulevard Roger Salengro, 78 Mantes-la-Ville

- *Santé (14h à 17h30)*

2 avenue de la Source de la Bièvre,

78 Montigny-Le-Bretonneux

- *Sciences (14h à 17h30)*

45 avenue des Etats-Unis, 78 Versailles

- *Sciences humaines et sociales, économie,*

gestion, art, lettres, langues (14h à 17h30)

5-7 boulevard d'Alembert, bâtiment d'Alembert,

78 Guyancourt

Informations

Direction des études, de la formation

et de l'insertion professionnelle

- *Arts, lettres, langues ; droit, économie,*

gestion ; sciences humaines et sociales

1 allée de l'Astronomie, maison de l'étudiant, 78280

Guyancourt Cedex, T. 01 39 25 56 10

Courriel : orientationsqy.dev@uvsq.fr

- *Sciences, technologies, santé*

45 avenue des Etats-Unis, Bât. Buffon - bureau 108,

78035 Versailles Cedex, T. 01 39 25 46 10

Courriel : orientationvers.dev@uvsq.fr

Étudiants handicapés

Service d'accueil des étudiants

handicapés (SAEH)

1 allée de l'Astronomie, maison de l'étudiant,

78280 Guyancourt, T. 01 39 25 51 12 (ou 67)

Courriel : saeh.dev@uvsq.fr

Licences (L1 à L3)

Domaine : Arts, lettres, langues

Licence, mentions

L. Langues, littératures, civilisations étrangères et régionales

parcours : anglais (L1 à L3).

parcours : espagnol (L1 à L3).

parcours : études européennes et internationales (L1 à L3).

S	Statut de l'étudiant « Scolaire »
A	Statut de l'étudiant « Apprenti »
L1, L2, L3	1 ^{er} , 2 ^e , 3 ^e année de licence
M1, M2	1 ^{er} , 2 ^e année de master
S2, S4	2 ^e , 4 ^e semestre

L. Lettres

- portail** : lettres modernes (L1 à L3).
- parcours : métiers de la culture (S4 à L3).
- parcours : métiers de la recherche et de l'enseignement (S4 à L3).
- parcours : métiers du journalisme (S4 à L3).

L. Musicologie

- portail** : musique, interprétation et patrimoine (L1 à L3).

Domaine : Droit, économie, gestion

Licence, mentions

L. Administration économique et sociale

- tronc commun** (L1 à L2).
- parcours : administration publique et sociale (L3).
- parcours : ressources humaines (L3).

L. Droit

- portail** : droit (L1 à L2).
- parcours : international (L2 à L3).
- parcours : mineure droit privé (L3).
- parcours : mineure droit public (L3).
- parcours : mineure sciences politiques (L3).

L. Économie et gestion

- portail** : économie et gestion, gestion (L1).
- parcours : finance et économie internationale (L3).
- parcours : sciences et techniques du génie logistique (STLG) (L3). **S** ou **A**

L. Gestion

- portail** : économie et gestion, gestion (L1).
- parcours : gestion (L3).

L. Science politique (L1 à L3)

Domaine : Sciences humaines et sociales

Licence, mentions

L. Géographie et aménagement

- portail** : métiers de l'environnement, de la géomatique et du tourisme (L1 à L3).
portail : sciences humaines et sociales, métiers de l'enseignement (L1 à L3).

L. Histoire

- parcours : enseignement et recherche (S4 à L3).
- parcours : histoire et cultures (S4 à L3).
- parcours : journalisme et monde contemporain (S4 à L3).

L. Sociologie

- parcours : développement social urbain et action publique (L3).
- parcours : métiers de l'enseignement (L3).
- parcours : sociologie quantitative et démographie (L3).
- parcours : travail - expertise - organisation (L3).

Domaine : Sciences, technologies, santé

Licence, mentions

L. Chimie

- portail** : mathématiques, physique, chimie, informatique (L1).
portail : chimie - biologie (L1).
- parcours : chimie (L2 à L3).
- parcours : chimie - biologie (L2 à L3).
- parcours : chimie - physique (L2 à L3).

L. Informatique

- portail** : biologie - informatique (L1).
portail : mathématiques, physique, chimie, informatique (L1).
- parcours : informatique (L2 à L3).

L. Mathématiques

- portail** : mathématiques, physique, chimie, informatique (L1).
- parcours : mathématique (L2 à L3).

L. Mathématiques et informatique appliquées aux sciences humaines et sociales (L1 à L3)

L. Physique

- portail** : mathématiques, physique, chimie, informatique (L1).
- parcours : physique et applications (S4 à L3).
- parcours : physique, matière et environnement (S4 à L3).
- parcours : mécanique : simulation et conception (MSC) (S4 à L3).

L. Sciences de la vie

- portail** : biologie - informatique (L1).
portail : chimie - biologie (L1).
- parcours : biologie cellulaire et génétique moléculaire (BCGM) (L3).
- parcours : biologie cellulaire et physiologie (BCP) (L3).
- parcours : biochimie et biotechnologies (Bio2) (L3).

L. Sciences de la vie et de la Terre

- portail** : biologie - informatique (L1).
portail : chimie - biologie (L1).
- parcours : biodiversité (L3).
- parcours : environnement (L3).
- parcours : géosciences (L3).

Licence, double cursus (L1 à L3)

L. Anglais - droit (double licence) (L1 à L3).

Licences professionnelles (L3)

LP. Aménagement paysager : conception, gestion, entretien (L3)

- aménagement du paysage, gestion et management de chantier d'aménagement et de l'espace. **S** ou **A**

LP. Assurance, banque, finance : chargé de clientèle (L3)

- conseiller de clientèle sur le marché des particuliers. **S** ou **A**

LP. Bio-industries et biotechnologies (L3)

- recherche et développement, plateformes technologiques. **S**

LP. Chimie : formulation (L3)

- application et analyse chimique et sensorielle en aromatique alimentaire. **S** ou **A**
- application et analyse chimique et sensorielle en cosmétique. **S** ou **A**

LP. Chimie analytique, contrôle, qualité, environnement (L3)

- métiers de l'eau et de l'assainissement. **S** ou **A**

LP. Commerce et distribution (L3). **S** ou **A**

LP. Commercialisation de produits et services (L3)

- vente et commercialisation nationale et internationale des produits de la cosmétique parfumerie (VCPCP). **S** ou **A**

LP. Management et gestion des organisations (L3)

- assistant manager. **S** ou **A**
- management et organisation des entreprises. **S** ou **A**

LP. Métiers de la GRH : assistant (L3)

- formation, compétences et emploi. **S** ou **A**
- généraliste en ressources humaines. **S** ou **A**

LP. Métiers de la protection et de la gestion de l'environnement (L3)

- manager des services à l'environnement : eau, déchets, énergie, mobilité. **S** ou **A**

LP. Métiers de l'électricité et de l'énergie (L3)

- véhicule électrique et nouvelles mobilités. **S** ou **A**

LP. Métiers de l'électronique : communication, systèmes embarqués (L3)

- systèmes embarqués. **S** ou **A**

LP. Métiers de l'industrie : conception de produits industriels (L3)

- méthodologie et innovation en conception collaborative. **S** ou **A**

LP. Métiers de l'industrie : mécatronique, robotique (L3)

- développement de produits et équipements mécatroniques. **S** ou **A**

LP. Métiers de l'informatique : systèmes d'information et gestion des bases de données (L3)

- systèmes d'informations et services web. **S** ou **A**

LP. Métiers des réseaux informatiques et télécommunications (L3)

- administration et sécurité des réseaux. **S** ou **A**
- réseaux très hauts débits (RHTD). **S** ou **A**

LP. Métiers du BTP : bâtiment et construction (L3)

- conduite des opérations immobilières (COI). **S** ou **A**
- métiers de l'exploitation immobilière (MEI). **S** ou **A**

LP. Métiers du BTP : performance énergétique et environnementale des bâtiments (L3)

- conception et rénovation énergétique des bâtiments. **S** ou **A**

LP. Métiers du marketing opérationnel (L3)

- marketing éthique. **S** ou **A**
- marketing opérationnel responsable (Marketer). **S** ou **A**

LP. Métiers du numérique : conception, rédaction et réalisation web (L3)

- métier chef de projet multimédia junior. **S** ou **A**

LP. Organisation et gestion des établissements hôteliers et de restauration (L3)

- management du tourisme et de l'hôtellerie internationale. **S** ou **A**

LP. Technico-commercial (L3)

- chargé d'affaires en vente de solutions durables. **S** ou **A**

Études de santé

- voir page 48

Formations d'ingénieurs

- voir page 89

Évry-Val-d'Essonne [Évry]

www.univ-evry.fr

Siège de la présidence

23 boulevard François Mitterrand,
bâtiment Île-de-France,
91025 Évry Cedex
T. 01 69 47 71 25

Courriel : presidence@univ-evry.fr

Académie de Versailles

Portes ouvertes

Samedi 10 février

- Toutes disciplines (10h à 17h)

Campus d'Évry, boulevard François Mitterrand,
91 Évry

Informations

Direction de l'orientation et
de l'insertion professionnelle

23 boulevard François Mitterrand,
bâtiment Ile-de-France, 91025 Évry Cedex
T. 01 69 47 76 17

Courriel : orientation@univ-evry.fr

Étudiants handicapés

Direction Vie étudiante,

T. 01 69 47 71 84

Courriel : handicap@univ-evry.fr

Licences (L1 à L3)

Domaine : Arts, lettres, langues

Licence, mentions

L. Arts du spectacle

parcours : spectacle et musique (L1 à L3).

L. Langues étrangères appliquées

parcours : anglais - allemand (L1 à L3).

parcours : anglais - espagnol (L1 à L3).

L. Musicologie

parcours : musique et musicologie (L1 à L3).

Domaine : Droit, économie, gestion

Licence, mentions

L. Administration économique et sociale

tronc commun (L1 à L2).

- parcours : gouvernance et encadrement, social, santé et territoires (L3). **S** ou **A**

- parcours : gouvernance et encadrement des organisations (L3).

- parcours : pluridisciplinaire enseignement (L3).

L. Droit

tronc commun (L1 à L2).

- parcours : droit (L3).

- parcours : juriste d'entreprise (L3).

L. Économie et gestion

tronc commun (L1 à L2).

- parcours : économie (L3).

- parcours : gestion option comptabilité - contrôle de gestion (L3). **S** ou **A**

- parcours : gestion option marketing (L3). **S** ou **A**

Domaine : Sciences humaines et sociales

Licence, mentions

L. Histoire

tronc commun (L1 à L2).

- parcours : histoire et civilisations (L3).

- parcours : histoire et géographie (L3).

- parcours : pluridisciplinaire enseignement (L3).

L. Sociologie

tronc commun (L1 à L2).

- parcours : sociologie (L3).

- parcours : pluridisciplinaire enseignement (L3).

Domaine : Sciences, technologies, santé

Licence, mentions

L. Informatique

portail : mathématiques, physique-chimie, informatique, sciences pour l'ingénieur (S1).

- parcours : tronc commun (S2 à L2).

- parcours : architecture des systèmes en réseaux (ASR) (L3).

- parcours : bio-informatique (BI) (L3).

- parcours : conception et intelligence des logiciels et des systèmes (CILS) (L3).

- parcours : méthodes informatiques appliquées à la gestion des entreprises (MIAGE) (L3). **S** ou **A**

L. Mathématiques

portail : mathématiques, physique-chimie, informatique, sciences pour l'ingénieur (S1).

- parcours : tronc commun (S2 à L2).

- parcours : mathématiques et applications (L3).

- parcours : mathématiques et économie (L3).

- parcours : pluridisciplinaire et enseignement (L3).

L. Physique, chimie

portail : mathématiques, physique-chimie, informatique, sciences pour l'ingénieur (S1).

- parcours : tronc commun (S2 à L2).

- parcours : chimie (L3).

- parcours : physique (L3).

- parcours : physique - chimie (L3).

- parcours : pluridisciplinaire et enseignement (L3).

L. Sciences de la vie

tronc commun (L1 à L2).

- parcours : biologie, physique, chimie (L3).

- parcours : biologie et informatique (L3).

- parcours : génomique, physiologie et santé (L3).

- parcours : pluridisciplinaire et enseignement (L3).

L. Sciences et techniques des activités physiques et sportives

tronc commun (L1).

- parcours : activité physique adaptée (L2 à L3).

- parcours : éducation et motricité (L2 à L3).

- parcours : entraînement sportif (L2 à L3).

L. Sciences pour l'ingénieur

portail : mathématiques, physique-chimie, informatique, sciences pour l'ingénieur (S1).

- parcours : tronc commun (S2 à L2).

- parcours : aéronautique et spatial (L3). **S** ou **A**

- parcours : automatique et génie électrique (L3). **S** ou **A**

- parcours : design industriel (L3). **S** ou **A**

- parcours : génie informatique (L3). **S** ou **A**

- parcours : génie mécanique (L3). **S** ou **A**

- parcours : robotique, productique, logistique (L3). **S** ou **A**

Licences, double cursus (L1 à L3)

L. Droit et économie (double licence) (L1 à L3).

L. Mathématiques et économie (double licence) (L1 à L3).

L. Sciences de la vie - informatique (double licence) (L1 à L3)

L. Sociologie - histoire (double licence) (L1 à L3).

DEUST

DEUST Animation et gestion des activités physiques et sportives ou culturelles **S**

DEUST Travail social, métiers de l'aménagement et des activités sociales, économie sociale et solidaire
parcours : médiation éducative et sportive. **S** ou **A**
parcours : médiation urbaine et sociale. **S** ou **A**

Licences professionnelles (L3)

LP. Assurance, banque, finance : chargé de clientèle (L3)

- chargé de clientèle particuliers. **S** ou **A**

LP. Domotique (L3)

- gestion technique et du handicap dans les bâtiments. **S** ou **A**

LP. E-commerce et marketing numérique (L3)

- marketing et commerce sur internet. **S** ou **A**

LP. Gestion des achats et des approvisionnements (L3) **A**

LP. Logistique et pilotage des flux (L3)

- gestion de la chaîne logistique internationale des produits alimentaires. **S** ou **A**

- gestion de la chaîne logistique internationale et pilotage des achats. **S** ou **A**

LP. Management des processus logistiques (L3)

- gestion de la chaîne logistique. **A**

LP. Management et gestion des organisations (L3)

- création, reprise de PME - PMI. **S** ou **A**

- développement d'activité dans les PME - PMI. **S** ou **A**

LP. Matériaux et structures : gestion, conception et industrialisation (L3) **S** ou **A**

LP. Métiers de la communication : chargé de communication (L3)

- chargé de communication, institutionnelle, corporate. **S** ou **A**

LP. Métiers de la gestion et de la comptabilité : responsable de portefeuille clients en cabinet d'expertise (L3) **S** ou **A**

LP. Métiers de la GRH : assistant (L3) **S** ou **A**

LP. Métiers de l'aménagement du territoire et de l'urbanisme (L3)

- voirie et réseaux divers - conception et maîtrise d'œuvre. **S** ou **A**

LP. Métiers de l'énergétique, de l'environnement et du génie climatique (L3)

- efficacité énergétique et énergies renouvelables. **S** ou **A**

LP. Métiers de l'immobilier : transaction et commercialisation de biens immobiliers (L3) **S** ou **A**

LP. Métiers de l'industrie : conception de produits industriels (L3)

- ingénierie mécanique et environnement. **A**

LP. Métiers de l'industrie : industrie aéronautique (L3)

- techniques et maintenance aéronautique. **A**

LP. Métiers de l'informatique : applications web (L3)

- administration et sécurisation des réseaux et des services intranet et internet. **S** ou **A**

- développement avancé d'applications web intranet et internet. **S** ou **A**

LP. Métiers de l'informatique : systèmes d'information et gestion des bases de données (L3)

- conception intégration et gestion des systèmes d'information - analyse de bases de données et systèmes décisionnels (CIGSINFO ABDD). **S** ou **A**

- conception intégration et gestion des systèmes d'information - analyse de production systèmes réseaux et application (CIGSINFO APSRA). **S** ou **A**

LP. Métiers des réseaux informatiques et télécommunications (L3)

- intégration des systèmes voix données. **S** ou **A**

S Statut de l'étudiant «Scolaire»

A Statut de l'étudiant «Apprenti»

L1, L2, L3 1^{er}, 2^e, 3^e année de licence

M1, M2 1^{er}, 2^e année de master

S2, S4 2^e, 4^e semestre

LP. Métiers du BTP : bâtiment et construction (L3)

- management et ingénierie des entreprises de façades. **S** ou **A**

LP. Métiers du marketing opérationnel (L3)

- management de la relation client. **S** ou **A**

LP. Métiers du numérique : conception, rédaction et réalisation web (L3)

- création et gestion de projets multimédia (CGPM). **A**

LP. Métiers du tourisme : commercialisation des produits touristiques (L3) **S** ou **A**

LP. Organisation et gestion des établissements hôteliers et de restauration (L3)

- management des entreprises de l'hôtellerie et de la restauration. **S** ou **A**

LP. Protection et valorisation du patrimoine historique et culturel (L3)

- protection et valorisation du patrimoine historique, culturel et naturel. **S** ou **A**

LP. Qualité, hygiène, sécurité, santé, environnement (L3)

- management de la qualité responsable. **S** ou **A**

LP. Services à la personne (L3)

- management de l'aide à la personne. **S** ou **A**

LP. Technico-commercial (L3)

- vente et commercialisation de produits industriels. **S** ou **A**

Formations d'ingénieurs

• voir page 89

Paris-Sud [Paris Sud]

www.u-psud.fr

Siège de la présidence

Rue du Château, bâtiment 300, 91405 Orsay Cedex
T. 01 69 15 74 06

Courriel : president@u-psud.fr

Académie de Versailles

Portes ouvertes

Samedi 10 février

- Droit, économie, gestion (10h à 17h)

54 boulevard Desgranges, 92 Sceaux

- Sciences, santé, (10h à 17h)

Rue du Doyen André Guinier, faculté des sciences, bâtiment 337, 91 Orsay

- STAPS (10h à 17h)

Rue Pierre de Coubertin, UFR Staps, bâtiment 335, 91 Orsay

Informations

Pôle orientation et insertion professionnelle

Internet : www.u-psud.fr/fr/formations/orientation-et-insertion-professionnelle.html

Courriel : accueil.oip@u-psud.fr

- Campus de Bures-Orsay

Rue du Doyen André Guinier, bâtiment 333, 91405 Orsay Cedex

T. 01 69 15 59 07 (ou 74 04)

- Campus de Sceaux

54 boulevard Desgranges, bâtiment B, 92330 Sceaux

T. 01 40 91 17 98 (ou 18 38)

Étudiants handicapés

Service handicap et études

Rue du Doyen André Guinier, bâtiment 338 (rez-de-chaussée), 91 Orsay

T. 01 69 15 31 45 (ou 39 02)

Courriel : handicap@u-psud.fr

Accessibilité réalisée dans tous les centres.

Licences (L1 à L3)

Domaine : Droit, économie, gestion

Licence, mentions

L. Droit

portail BCST : droit (L1 à L2).

- parcours : droit (accélééré) (L2 à L3).

- parcours : droit public (L3).

- parcours : droit privé (droit civil ou droit de l'entreprise) (L3).

portail MPI : droit - langues et civilisations : anglais - allemand (L1 à L2).

portail PCST : droit - langues et civilisations : anglais - espagnol (L1 à L2).

portail BCST : droit - langues et civilisations : chinois - anglais (L1 à L2).

portail MPI : droit - École du Louvre (certificats d'histoire de l'art de l'École du Louvre) (L1 à L3).

portail PCST : droit - Études juridiques comparatives et internationales (EJCI) (L1 à L3).

L. Économie et gestion

tronc commun : économie et gestion (L1 à L2).

- parcours : économie et gestion (accélééré) (L2 à L3).

- parcours : économie appliquée (L3).

- parcours : comptabilité contrôle (avec l'IUT de Sceaux) (L3). **S** ou **A**

- parcours : gestion des entreprises (L3).

portail BCST : langues et civilisations : anglais - allemand (L1 à L2).

portail MPI : langues et civilisations : anglais - espagnol (L1 à L2).

portail PCST : langues et civilisations : chinois - anglais (L1 à L2).

Domaine : Sciences, technologies, santé

DU Préparation aux cursus scientifiques d'Orsay*

* Année réservée aux bacheliers non scientifiques.

Licence, mentions

L. Chimie

portail BCST : biologie, chimie, sciences de la Terre (L1).

portail PCST : physique, chimie, sciences de la Terre (L1).

- parcours : biologie et chimie (L2 à L3).

- parcours : chimie (L2 à L3).

- parcours : sciences, éducation 1^{er} degré et médiation (L3).

- parcours : magistère de physico-chimie moléculaire (L3 à M2).

L. Informatique

portail MPI : mathématiques, physique, informatique (L1).

- parcours : informatique (L2 à L3).

- parcours : méthodes informatiques appliquées à la gestion (MIAGE) (L3). **S** ou **A**

- parcours : sciences, éducation 1^{er} degré et médiation (L3).

L. Mathématiques

portail MPI : mathématiques, physique, informatique (L1).

- parcours : mathématiques (L2).

- parcours : mathématiques en interactions (L3).

- parcours : mathématiques fondamentales et appliquées (L3).

- parcours : sciences, éducation 1^{er} degré et médiation (L3).

- parcours : magistère de mathématiques (L3 à M2).

L. Physique

portail MPI : mathématiques, physique, informatique (L1).

portail PCST : physique, chimie, sciences de la Terre (L1).

- parcours : physique (L2).

- parcours : électronique, énergie électrique, automatique - E3A (L3).

- parcours : physique et applications (L3).

- parcours : physique fondamentale (L3).

- parcours : physique mécanique (L3).

- parcours : sciences, éducation 1^{er} degré et médiation (L3).

- parcours : magistère de physique (L3 à M2).

- parcours : magistère électronique, énergie électrique, automatique - E3A (L3 à M2).

L. Sciences de la Terre

portail BCST : biologie, chimie, sciences de la Terre (L1).

portail PCST : physique, chimie, sciences de la Terre (L1).

- parcours : sciences de la Terre (L2 à L3).

- parcours : sciences, éducation 1^{er} degré et médiation (L3).

L. Sciences de la vie

portail BCST : biologie, chimie, sciences de la Terre (L1).

- parcours : bio plus-préparation à l'entrée en magistère (L2).

- parcours : biologie générale (L2).

- parcours : biologie et chimie (L2 à L3).

- parcours : cursus professionnalisé en biotechnologies - DEUST et licence professionnelle (L2 à L3).

- parcours : préparation aux concours dans les écoles d'agronomie et vétérinaires (L2 à L3).

- parcours : biologie des organismes et écologie (L3).

- parcours : biologie et santé (L3).

- parcours : préparation aux concours de l'enseignement des sciences de la vie et de la Terre (L3).

- parcours : sciences, éducation 1^{er} degré et médiation (L3).

- parcours : magistère en biologie (L3 à M2).

L. Sciences et techniques des activités physiques et sportives

- tronc commun** : STAPS (L1 à L2).
 - parcours : activités physiques adaptées et santé (L3).
 - parcours : éducation et motricité, intervention en milieu scolaire 1^{er} degré (L3).
 - parcours : éducation et motricité, intervention en milieu scolaire 2nd degré (L3).
 - parcours : entraînement sportif (L3).
 - parcours : management du sport (L3).
parcours : STAPS - équitation (L1 à L3).
parcours : STAPS - préparation à l'entrée à l'école de kinésithérapie et rééducation de Saint-Maurice et à certaines IFMK d'Ile-de-France (L1).

L. Sciences et technologies

- tronc commun** (L1 à L2).
 - parcours : bioingénieries (L3).
 - parcours : ingénierie physique, mathématiques et informatique (L3).

Licences, double cursus (L1 à L3)

- L. Biologie - mathématiques** (double licence) (L1 à L3).
L. Chimie - physique (double licence) (L1 à L3).
L. Mathématiques - économie (double licence) (L1 à L3).
L. Mathématiques - informatique (double licence) (L1 à L3).
L. Mathématiques - physique (double licence) (L1 à L3).

DEUST

DEUST Biotechnologies. **A**

Licences professionnelles (L3)

LP. Aménagement paysager : conception, gestion, entretien (L3)

- écopaysage végétal urbain. **A**

LP. Assurance, banque, finance : chargé de clientèle (L3)

- commercialisation des produits et services financiers. **S** ou **A**

LP. Bio-industries et biotechnologies (L3)

- recherche et développement, plateformes technologiques. **S** ou **A**

LP. Chimie analytique, contrôle, qualité, environnement (L3)

- chimie analytique - chimie et procédés pour le développement durable et l'environnement. **S** ou **A**

LP. Chimie de synthèse (L3)

- chimie organique et bio-organique : de la conception à la valorisation. **S** ou **A**

LP. Commerce et distribution (L3)

- marketing. **S** ou **A**
- marketing des vins et spiritueux. **S** ou **A**
- marketing du luxe. **S** ou **A**

LP. Industries pharmaceutiques, cosmétologiques et de santé : gestion, production et valorisation (L3)

- qualité de la production des produits pharmaceutiques et cosmétiques. **S** ou **A**
- service client en instrumentation et réactifs de laboratoire. **S** ou **A**

LP. Intervention sociale : médiation par le sport (L3)

- intervention sociale : développement social et médiation par le sport. **S**

LP. Maintenance et technologie : électronique, instrumentation (L3)

- électronique et instrumentation biomédicales. **S** ou **A**

LP. Management et gestion des organisations (L3)

- entrepreneuriat et gestion des organisations. **S**

LP. Métiers de la forme (L3)

- métiers de la forme, responsable d'équipes et de projets. **S** ou **A**

LP. Métiers de la gestion et de la comptabilité : contrôle de gestion (L3)

- contrôle de gestion. **S** ou **A**

LP. Métiers de la GRH : assistant (L3)

- la GRH à l'international. **S**
- les outils du développement RH. **S**

LP. Métiers de la protection et de la gestion de l'environnement (L3)

- traitement et analyse de l'eau et des déchets aqueux. **S** ou **A**

LP. Métiers de l'aménagement du territoire et de l'urbanisme (L3)

- gestion durable des eaux pluviales dans l'aménagement des espaces. **S** ou **A**

LP. Métiers de l'électricité et de l'énergie (L3)

- techniques physiques des énergies. **A**

LP. Métiers de l'électronique : communication, systèmes embarqués (L3)

- instrumentation des systèmes embarqués et réseaux industriels (ISERI). **A**
- systèmes embarqués et supervision par applications mobiles (SESAM). **A**

LP. Métiers de l'industrie : conception de produits industriels (L3)

- conception et géométrie des véhicules. **S** ou **A**
- conception et industrialisation de nouveaux produits. **S** ou **A**

LP. Métiers de l'industrie : gestion de la production industrielle (L3)

- gestion industrielle et logistique. **S** ou **A**

LP. Métiers de l'industrie : mécatronique, robotique (L3)

- robotique. **S** ou **A**

LP. Métiers de l'informatique : administration et sécurité des systèmes et des réseaux (L3)

- sécurité des réseaux et systèmes informatiques. **S** ou **A**

LP. Métiers de l'informatique : développement d'applications (L3)

- programmation internet et systèmes mobiles. **A**

LP. Métiers de l'instrumentation, de la mesure et du contrôle qualité (L3)

- matériaux, mesures, instrumentation. **A**

LP. Métiers des administrations et collectivités territoriales (L3) **S** ou **A**

LP. Métiers des réseaux informatiques et télécommunications (L3)

- réseaux et transmission IP. **A**
- réseaux et transmission radio. **A**

LP. Métiers du commerce international (L3)

- commerce international. **S**

LP. Optique professionnelle (L3)

- management et vente en optique et lunetterie. **S**
- optométrie. **A**

LP. Qualité, hygiène, sécurité, santé, environnement (L3)

- bio - analyses et qualité pour les laboratoires d'analyses médicales. **A**

LP. Systèmes automatisés, réseaux et informatique industrielle (L3)

- automatisme industriel et bâtiment intelligent. **A**

LP. Technico-commercial (L3)

- achat de produits et services industriels. **A**
- vente de produits et services industriels. **A**

Études de santé

- voir page 48

Formations d'ingénieurs

- voir page 89

Paris Nanterre
[Nanterre]

www.parisnanterre.fr

Siège de la présidence

200 avenue de la République, bâtiment B, 92001 Nanterre Cedex
T. 01 40 97 72 00

Courriel : presidence@parisnanterre.fr

Académie de Versailles

Portes ouvertes

Mercredi 31 janvier

- Toutes disciplines (10h à 17h)

200 avenue de la République, campus de Nanterre, Bâtiment B, 92 Nanterre

Samedi 3 février

- Sciences et techniques des activités physiques et sportives (matin)

200 avenue de la République, 92 Nanterre

Vendredi 16 février

- Masters (14h à 17h)

200 avenue de la République, campus de Nanterre, Bâtiment B, 92 Nanterre

Samedi 7 avril

- Licences professionnelles (10h à 13h)

IUT de Ville-d'Avray, 50 rue de Sèvres, 92410 Ville-d'Avray

Informations

Service universitaire d'information et d'orientation

200 avenue de la République, Bâtiment E, salle E14, 92000 Nanterre

T. 01 40 97 75 34

Courriel : suio@liste.parisnanterre.fr

Internet : suio.parisnanterre.fr

Étudiants handicapés

Service Handicaps et Accessibilités

200 avenue de la République, Bâtiment DD, bureau R 05, rez-de-chaussée, 92000 Nanterre

T. 01 40 97 58 79

Courriel : handicap.caciopie@liste.parisnanterre.fr

Licences (L1 à L3)

Domaine : Arts, lettres, langues

Licence, mentions

L. Arts du spectacle

parcours : arts du spectacle (L1 à L2)

- parcours : cinéma (L3).

- parcours : théâtre (L3).

L. Humanités

parcours : humanités, lettres et sciences humaines (L1 à L3).

parcours : humanités classiques, arts et patrimoine (L1 à L3).

parcours : humanités et arts du spectacle (L1 à L3).

parcours : humanités, droit, économie-gestion (L1 à L3).

parcours : humanités et danse (enseignement à distance) (L1 à L3).

S Statut de l'étudiant «Scolaire»

A Statut de l'étudiant «Apprenti»

L1, L2, L3 1^{er}, 2^e, 3^e année de licence

M1, M2 1^{er}, 2^e année de master

S2, S4 2^e, 4^e semestre

L. Langues étrangères appliquées

- parcours** : allemand - anglais (L1 à L3).
parcours : arabe - anglais (L1 à L3).
parcours : chinois - anglais (L1 à L3).
parcours : espagnol - anglais (L1 à L3).
parcours : grec - anglais (L1 à L3).
parcours : italien - anglais (L1 à L3).
parcours : portugais - anglais (L1 à L3).
parcours : russe - anglais (L1 à L3).
parcours : tout couple de langues sans l'anglais (L1 à L3).

L. Langues, littératures, civilisations étrangères et régionales

- parcours** : études anglophones (L1 à L3).
parcours : études hispaniques (L1 à L3).
parcours : études italiennes (L1 à L3).
parcours : études portugaises et brésiliennes (L1 à L3).
parcours : études européennes et internationales (L1 à L3).
parcours : sociétés germanophones et cultures européennes (L1 à L3).

L. Lettres

- parcours** : lettres et interculturel (L1 à L3).
parcours : lettres (L1 à L2).
 - parcours : littératures française et comparée (L3).
 - parcours : métiers du livre et de l'écrit (L3).

Domaine : Droit, économie, gestion**Licence, mentions****L. Droit**

- parcours** : droit (L1 à L3).
parcours : droit - économie (L1 à L3).

L. Droit français - droits étrangers

- parcours** : droit français - droit allemand (L1 à L3).
parcours : droit français - droit italien (L1 à L3).
parcours : droit français - droits espagnol et latino-américains (L1 à L3).
parcours : droit français - droit russe (L1 à L3).
parcours : droit français - common law (L1 à L3).

L. Économie et gestion

- parcours** : économie et gestion (L1 à L2).
 - parcours : économie (L3).
 - parcours : gestion (L3). **S** ou **A**

L. Économie et gestion

- parcours** : économie et gestion - droit (L1 à L2).
 - parcours : économie - droit (L3).

L. Économie et gestion

- parcours** : économie et gestion - langue et société allemandes (L1 à L2).
 - parcours : économie - langue et société allemandes (L3).
 - parcours : gestion - langue et société allemandes (L3).
parcours : économie et gestion - cursus intégré franco-allemand (L2).
 - parcours : économie - cursus intégré franco-allemand (L3).
 - parcours : gestion - cursus intégré franco-allemand (L3).

L. Économie et gestion

- parcours** : économie et gestion - langue et sociétés du monde anglophone (L1 à L2).
 - parcours : économie - langue et sociétés du monde anglophone (L3).
 - parcours : gestion - langue et sociétés du monde anglophone (L3).

L. Économie et gestion

- parcours** : économie et gestion - langue et sociétés espagnoles et hispano-américaines (L1 à L2).
 - parcours : économie - langue et sociétés espagnoles et hispano-américaines (L3).
 - parcours : gestion - langue et sociétés espagnoles et hispano-américaines (L3).

L. Économie et gestion

- parcours** : économie et gestion - langue et société chinoises (L1 à L2).
 - parcours : économie - langue et société chinoises (L3).
 - parcours : gestion - langue et société chinoises (L3).

L. Science politique

- parcours** : science politique (L1 à L3).

Domaine : Sciences humaines et sociales**Licence, mentions****L. Administration économique et sociale**

- parcours** : administration économique et sociale (L1 à L3).

L. Géographie et aménagement

- parcours** : géographie et aménagement (L1 à L3).
 - parcours : géographie - histoire (L2 à L3).
parcours franco-italien : territoire, patrimoine et tourisme (en partenariat avec l'université de Salerne) (L1 à L3).

L. Histoire

- parcours** : histoire (L1 à L3).
parcours : histoire - anglais (L1 à L3).
 - parcours : histoire - géographie (L2 à L3).
 - parcours : histoire - histoire de l'art (L2 à L3).

L. Histoire de l'art et archéologie

- parcours** : histoire de l'art et archéologie (L1 à L2).
 - parcours : anthropologie et préhistoire (L1 à L3).
 - parcours : histoire de l'art - histoire (L2 à L3).
 - parcours : archéologie (L3).
 - parcours : histoire de l'art (L3).
 - parcours : préparation aux concours de restaurateur (L3).

L. Philosophie

- parcours** : philosophie (L1 à L3).
 - parcours : philosophie et sciences humaines (L2 à L3).
 - parcours : philosophie - anglais (L2 à L3)

L. Psychologie (L1 à L3)**L. Sciences de l'éducation (L1 à L3)****L. Sciences de l'homme, anthropologie, ethnologie**

- parcours** : sciences de l'homme, anthropologie, ethnologie (L1 à L3).
 - parcours : archéologie et histoire de l'art (L1 à L3).

L. Sciences du langage

- parcours** : sciences du langage (L1).
 - parcours : langage et sciences humaines (L2 à L3).
 - parcours : sciences du langage et didactique (L2 à L3).
 - parcours : traitement informatique des corpus (L3).

L. Sciences sociales

- parcours** : sciences sociales (L1 à L2).
 - parcours : géographie (L3).
 - parcours : histoire (L3).
 - parcours : sociologie et économie (L3).

L. Sociologie

- parcours** : sociologie (L1 à L3).

Domaine : Sciences, technologies, santé**Licence, mentions****L. Mathématiques et informatique appliquées aux sciences humaines et sociales**

- parcours** : mathématiques et informatique appliquées aux sciences humaines et sociales (L1 à L2).
 - parcours : mathématiques et économie (L3).
 - parcours : méthodes informatiques appliquées à la gestion des entreprises (L3). **S** ou **A**

L. Sciences et techniques des activités physiques et sportives

- parcours** : STAPS (L1 à L2).
 - parcours : activité physique adaptée et santé (APAS) (L3).
 - parcours : éducation et motricité (L3).
 - parcours : management du sport (L3).

L. Sciences pour l'ingénieur

- parcours** : sciences pour l'ingénieur (L1 à L3). **S** ou **A** (possible en L3)
parcours : cursus master en ingénierie en aéronautique, transport et énergétique - CMI ATE (L1 à M2).

Licences, double cursus (S2 à L3)**L. Droit - économie et gestion (double licence) (S2 à L3).****L. Économie et gestion - mathématiques et informatique appliquées aux sciences humaines et sociales (S2 à L3).****L. Études anglophones (LLCER anglais) - études germaniques (LLCER allemand) (double licence) (S2 à L3).****L. Études anglophones (LLCER anglais) - études hispaniques (LLCER espagnol) (double licence) (S2 à L3).****L. Études anglophones (LLCER anglais) - études italiennes (LLCER italien) (double licence) (S2 à L3).****L. Études anglophones (LLCER anglais) - études portugaises et brésiliennes (LLCER portugais) (double licence) (S2 à L3).****L. Études anglophones (LLCER anglais) - histoire (double licence) (S2 à L3).****L. Études anglophones (LLCER anglais) - lettres (lettres et interculturel) (double licence) (S2 à L3).****L. Études anglophones (LLCER anglais) - philosophie (double licence) (S2 à L3).****L. Études hispaniques (LLCER espagnol) - études portugaises et brésiliennes (LLCER portugais) (double licence) (S2 à L3).****L. Études hispaniques (LLCER espagnol) - histoire (double licence) (S2 à L3).****L. Géographie et aménagement - études italiennes (parcours franco-italien : territoire, patrimoine et tourisme) (double licence) (S2 à L3).****L. Histoire - géographie et aménagement (double licence) (S2 à L3).****L. Histoire - histoire de l'art et archéologie (double licence) (S2 à L3).****L. Sciences de l'homme, anthropologie, ethnologie - histoire de l'art et archéologie (S2 à L3).****Licence, après bac+1 (L2 à L3)****L. Études politiques (Nouveau collège d'études politiques de l'Université Paris Lumières) (L2 à L3)**

- parcours : éthique, politique (L2 à L3)
 - parcours : les mots de la politique (L2 à L3)
 - parcours : pratiques de la justice sociale (L2 à L3)
 - parcours : violences et guerres (L2 à L3)

Licences, après bac+2 (L3)**L. Administration publique (L3)****L. Information-communication (L3)****Licences professionnelles (L3)****LP. Assurance, banque, finance : chargé de clientèle (L3)**

- clientèle particuliers. **S** ou **A**
 - métiers de l'e-assurance et des services associés. **S** ou **A**

LP. Assurance, banque, finance : supports opérationnels (L3)

- gestion d'actifs financiers - back et middle office. **S** ou **A**
 - métiers de l'e-assurance et des services associés. **S** ou **A**

LP. Gestion des organisations de l'économie sociale et solidaire (L3)

- associations et coopératives. **S** ou **A**

LP. Gestion et développement des organisations, des services sportifs et de loisirs (L3) **S****LP. Guide conférencier (L3) **S******LP. Intervention sociale : développement social et médiation par le sport (L3) **S******LP. Management et gestion des organisations (L3)**

- gestion des organisations sanitaires et sociales. **S**

LP. Métiers de la gestion et de la comptabilité : comptabilité et paie (L3)

- métiers de la gestion des rémunérations. **S**

LP. Métiers de la gestion et de la comptabilité : révision comptable (L3) **S ou **A******LP. Métiers de l'aménagement du territoire et de l'urbanisme (L3)**

- coordinateur de l'action touristique locale et du développement durable des territoires. **S**

LP. Métiers de l'électronique : communication, systèmes embarqués (L3)

- mesures hyperfréquences et radiocommunications. **S** ou **A**

Domaine : Sciences humaines et sociales

Licence, mentions

- L. Géographie et aménagement (L1 à L3).
- L. Histoire (L1 à L3).
- L. Information-communication (L1 à L3).
- L. Philosophie (L1 à L3).
- L. Psychologie (L1 à L3).
- L. Science politique (L1 à L3).
- L. Sciences de l'éducation (L1 à L3).
- L. Sciences du langage (L1 à L3).
- L. Sociologie (L1 à L3).

Domaine : Sciences, technologies, santé

Licence, mentions

- L. Informatique
 - parcours : informatique (L1 à L3).
 - parcours : micro-informatique et machines embarquées (L3).
- L. Mathématiques (L1 à L3).
- L. Mathématiques et informatique appliquées aux sciences humaines et sociales (L1 à L3).

Licence, double cursus (L1 à L3)

- L. Histoire - science politique (bi-licence) (L1 à L3).

Licence, après bac+1 (L2 à L3)

- L. Études politiques (Nouveau collège d'études politiques de l'Université Paris Lumières) (L2 à L3)
 - parcours : éthique, politique (L2 à L3)
 - parcours : les mots de la politique (L2 à L3)
 - parcours : pratiques de la justice sociale (L2 à L3)
 - parcours : violences et guerres (L2 à L3)

Licence, après bac+2 (L3)

- L. Arts du spectacle
 - parcours : danse (L3).

Licences professionnelles (L3)

- LP. E-commerce et marketing numérique (L3). **A**
- LP. Gestion et accompagnement de projets pédagogiques (L3)
 - enseignement de la langue des signes française en milieu scolaire. **S**
- LP. Management des processus logistiques (L3)
 - coordonnateur des améliorations des processus d'entreprise. **A**
- LP. Métiers de la communication : chef de projet communication (L3)
 - communication interactive et multimédia. **A**
- LP. Métiers de l'information : métiers du journalisme et de la presse (L3)
 - techniques journalistiques pour les nouveaux médias. **S**
- LP. Métiers de l'informatique : applications web (L3)
 - objets communicants intelligents. **S**
- LP. Métiers de l'informatique : conception, développement et test de logiciels (L3)
 - concepteur de systèmes d'information, développeur - JEE/AGILE. **A**
- LP. Métiers du commerce international (L3). **S**
- LP. Métiers du numérique : conception, rédaction et réalisation web (L3)
 - design web mobile. **S**

S	Statut de l'étudiant «Scolaire»
A	Statut de l'étudiant «Apprenti»
L1, L2, L3	1 ^{er} , 2 ^e , 3 ^e année de licence
M1, M2	1 ^{er} , 2 ^e année de master
S1, S2, S4	1 ^{er} , 2 ^e , 4 ^e semestre

Vincennes-Saint-Denis [Paris 8]

www.univ-paris8.fr

Siège de la présidence

2 rue de la Liberté,
93200 Saint-Denis
T. 01 49 40 67 00
Courriel : presidence@univ-paris8.fr

Académie de Créteil

Portes ouvertes

Samedi 10 février
- Toutes disciplines (13h30 à 17h30)
Campus Saint-Denis, 2 rue de la Liberté,
93200 Saint-Denis

Informations

Service commun universitaire d'information,
d'orientation et d'insertion professionnelle
2 rue de la Liberté, Bâtiment A,
salle 347, 93200 Saint-Denis
T. 01 49 40 67 17

Courriel : scuio@univ-paris8.fr

Étudiants handicapés

Service accueil handicap
Bâtiment A, salle A 048,
T. 01 49 40 67 92
Courriel : accueil.handicap@univ-paris8.fr

Licences (L1 à L3)

Domaine : Arts

Licence, mentions

- L. Arts du spectacle
 - parcours : cinéma (L1 à L3).
 - parcours : théâtre (L1 à L3).
- L. Arts plastiques
 - parcours : arts plastiques (L1 à L3).
 - parcours : arts et technologies de l'image (L3).
 - parcours : photographie (L3).
- L. Musicologie (L1 à L3)

Domaine : Droit, économie, gestion

Licence, mentions

- L. Administration économique et sociale (L1 à L3).
- L. Droit (L1 à L3).
- L. Économie et gestion (L1 à L3).

Domaine : Lettres et langues

Licence, mentions

- L. Langues étrangères appliquées
 - parcours : 2 langues au choix (allemand, anglais, arabe, espagnol, hébreu, italien, portugais, russe) (L1 à L3).
 - parcours : anglais - chinois (L1 à L3).
- L. Langues, littératures, civilisations étrangères et régionales
 - parcours : anglais (L1 à L3).
 - parcours : arabe (L1 à L3).
 - parcours : espagnol (L1 à L3).
 - parcours : études européennes et internationales (L1 à L3).
- L. Lettres (L1 à L3).

LP. Métiers de l'énergie, de l'environnement et du génie climatique (L3)

- maîtrise de l'énergie et environnement. **S** ou **A**

LP. Métiers de l'immobilier : gestion et développement de patrimoine immobilier (L3)

- administration de biens. **S**
- gestion opérationnelle du bâti. **S**
- promotion immobilière et transactions immobilières. **S**

LP. Métiers de l'industrie : gestion de la production industrielle (L3)

- informatique industrielle, automatisme et productique. **S** ou **A**

LP. Métiers de l'industrie : industrie aéronautique (L3)

- équipements aéronautiques et spatiaux. **S** ou **A**
- propulsions aéronautique et spatiale. **S** ou **A**
- structures aéronautiques et spatiales. **S** ou **A**

LP. Métiers du BTP : bâtiment et construction (L3)

- management et gestion des bâtis. **A**

LP. Métiers du commerce international (L3)

- management de projets internationaux. **S** ou **A**

LP. Métiers du livre : documentation et bibliothèques (L3)

- bibliothèque. **S**

LP. Métiers du livre : édition et commerce du livre (L3)

- librairie. **A**

LP. Organisation et gestion des établissements hôteliers et de restauration (L3)

- encadrement et exploitation en hôtellerie et restauration de luxe. **S** ou **A**
- management et interculturalité. **S** ou **A**

LP. Techniques du son et de l'image (L3)

- communications audiovisuelles et multimédias locales et de proximité. **S**

Paris 13 [Paris 13]

www.univ-paris13.fr

Siège de la présidence

99 avenue Jean-Baptiste Clément,
93430 Villetaneuse
T. 01 49 40 30 00

Académie de Créteil

Portes ouvertes

Samedi 10 mars

- Lettres-langues, sciences humaines et sociales, information-communication, droit-économie-gestion, science politique, sciences, école d'ingénieur (10h à 17h)

Campus de Villetaneuse, 99 avenue Jean Baptiste Clément, 93 Villetaneuse

- Santé, sciences de la vie, STAPS, sciences sanitaires et sociales (10h à 17h)

Campus de Bobigny, 74 rue Marcel Cachin, 93 Bobigny

Informations

Service valorisation, orientation, insertion professionnelle de l'étudiant (VOIE)

Internet : www.univ-paris13.fr/orientation/

- Campus de Villetaneuse

99 avenue Jean-Baptiste Clément, grand Hall

Campus de Villetaneuse, 93430 Villetaneuse

T. 01 49 40 40 11

Courriel : info.voie@univ-paris13.fr

- Antenne de Bobigny

1 rue de Chablis, 93000 Bobigny,

T. 01 48 38 88 38

Courriel : orientationbobigny.voie@univ-paris13.fr

Étudiants handicapés

Direction de la scolarité et de la vie universitaire,

Secteur Handicap étudiant

Campus de Villetaneuse, grand Hall,

93 Villetaneuse

T. 01 49 40 44 83

Courriel : scol-handi@univ-paris13.fr

Licences (L1 à L3)

Domaine : Arts, lettres, langues

Licence, mentions

L. Langues étrangères appliquées

parcours : anglais - allemand (L1 à L3).

parcours : anglais - espagnol (L1 à L3).

L. Langues, littératures, civilisations étrangères et régionales

parcours : anglais (L1 à L3).

parcours : anglais - espagnol (L1 à L3).

parcours : espagnol (L1 à L3).

parcours : espagnol - arabe (L1 à L3).

L. Lettres

parcours : lettres (L1 à L2).

parcours : humanités numériques (L1 à L3).

- parcours : arts et culture (L3).

- parcours : linguistique générale et linguistique française (L3).

- parcours : linguistique informatique (L3).

- parcours : littérature (L3).

Domaine : Droit, économie, gestion

Licence, mentions

L. Administration économique et sociale

tronc commun (L1 à L2).

- parcours : action publique et sociale (L3).

- parcours : administration publique (L3).

- parcours : échanges internationaux (L3).

- parcours : entreprise (L3).

L. Droit (L1 à L3).

L. Économie et gestion

tronc commun (L1 à L2).

- parcours : comptabilité contrôle audit (CCA) (L3).

- parcours : contrôle de gestion et finance d'entreprise (CGFE) (L3).

- parcours : économie de l'entreprise (L3).

- parcours : économie, banque, finance (L3).

parcours : linguistique renforcée (coréen et anglais renforcé) (L1 à L3).

L. Science politique

parcours : sociologie et science politique (L1 à L3).

Domaine : Sciences humaines et sociales

Licence, mentions

L. Géographie et aménagement

tronc commun : histoire - géographie et aménagement (L1).

parcours : géographie - humanités numériques (L1 à L3).

- parcours : géographie et aménagement (L2 à L3).

- parcours : géographie et histoire (L2 à L3).

L. Histoire

tronc commun : histoire - géographie et aménagement (L1).

parcours : histoire - humanités numériques (L1 à L3).

- parcours : histoire (L2 à L3).

- parcours : histoire et géographie (L2 à L3).

L. Information-communication (L1 à L3).

L. Psychologie

tronc commun (L1 à L2).

- parcours : psychologie clinique et psychopathologique (L3).

- parcours : psychologie cognitive (L3).

- parcours : psychologie du développement (L3).

- parcours : psychologie sociale (L3).

- parcours : psychophysologie (L3).

Domaine : Sciences, technologies, santé

Année préparatoire aux études de santé (APES) (L1).

Licence, mentions

L. Informatique (L1 à L3).

L. Mathématiques

tronc commun (L1 à L2).

- parcours : étudiant apprenti-professeur (L3). **A**

- parcours : mathématiques appliquées à l'économie et la finance (L3).

- parcours : mathématiques pour l'enseignement et la recherche (L3).

- parcours : modélisation et ingénierie mathématiques (L3).

L. Physique, chimie

tronc commun (L1 à L2).

- parcours : biomatériaux (L3).

- parcours : génie des procédés (L3).

- parcours : physique et sciences des matériaux (L3).

L. Sciences de la vie

tronc commun (L1 à L2).

- parcours : biologie cellulaire et physiologie (L3).

- parcours : biophysique, chimie, santé (L3).

L. Sciences et techniques des activités physiques et sportives

tronc commun (L1).

- parcours : activité physique adaptée et santé (L2 à L3).

- parcours : éducation et motricité (L2 à L3).

- parcours : entraînement sportif (L2 à L3).

L. Sciences pour l'ingénieur

tronc commun (L1 à L2).

- parcours : ingénierie électrique (à distance, en 2 ans) (L3).

- parcours : optoélectronique et nanotechnologies (L3).

- parcours : traitement de l'information (L3).

L. Sciences sanitaires et sociales

parcours : sciences sanitaires et sociales (L1 à L3).

parcours : préparation au concours IFSI (L1).

Licences, double cursus (L1 à L3)

L. Droit - économie (L1 à L3).

L. Mathématiques - informatique (L1 à L3).

Licence, après bac+1 (L2 à L3)

L. Sciences de l'éducation

tronc commun (L2).

- parcours : insertion et interventions sociales sur les territoires (L3).

- parcours : loisir - jeu - éducation (L3).

Licence, après bac+2 (L3)

L. Administration économique et sociale

- parcours : administration publique (L3).

Licences professionnelles (L3)

LP. Assurance, banque, finance : chargé de clientèle (L3) **S** ou **A**

LP. Assurance, banque, finance : chargé de clientèle (L3)

- assurance. **A**

LP. Assurance, banque, finance : supports

opérationnels (L3) **S** ou **A**

LP. Intervention sociale : accompagnement social (L3) **S**

LP. Management des activités commerciales (L3)

- hôtellerie et restauration. **S** ou **A**

- management commercial de l'événementiel. **A**

LP. Management et gestion des organisations (L3)

- assistant manager. **A**

LP. Métiers de la gestion et de la comptabilité : comptabilité et paie (L3) **S** ou **A**

LP. Métiers de la gestion et de la comptabilité : contrôle de gestion (L3) **S**

LP. Métiers de la gestion et de la comptabilité : fiscalité (L3) **A**

LP. Métiers de la gestion et de la comptabilité : responsable de portefeuille clients en cabinet d'expertise (L3) **S**

LP. Métiers de la GRH : formation, compétences et emploi (L3)

- management des emplois et des compétences. **S** ou **A**

LP. Métiers de l'animation sociale, socio-éducative et socioculturelle (L3) **S** ou **A**

LP. Métiers de l'électronique : communication, systèmes embarqués (L3)

- électronique et informatique industrielle appliquées aux industries du transport. **S**

LP. Métiers de l'électronique : microélectronique, optronique (L3)

- électronique, optique et nanotechnologies. **S**

LP. Métiers de l'entrepreneuriat (L3) **S** ou **A**

LP. Métiers de l'industrie : conception et amélioration de processus et procédés industriels (L3)

- métrologie dimensionnelle, qualité de la production en mécanique. **S** ou **A**

LP. Métiers de l'industrie : gestion de la production industrielle (L3)

- étude de signalisation ferroviaire. **A**

- management et ingénierie des systèmes multitechniques. **S** ou **A**

LP. Métiers de l'industrie : mécanique (L3)

- conception collaborative (CC). **S** ou **A**

- conception et fabrication assistées par ordinateur (CFAO). **S** ou **A**

- mécatronique, robotique de service. **S** ou **A**

LP. Métiers de l'informatique : administration et sécurité des systèmes et des réseaux (L3)

- réseaux et télécommunications. **S** ou **A**

LP. Métiers de l'informatique : conception, développement et test de logiciels (L3)

- génie logiciel, système d'information. **S** ou **A**

LP. Métiers du jeu vidéo (L3)

- level designer et game designer. **S**

LP. Métiers du notariat (L3) **S**

LP. Métiers du numérique : conception, rédaction et réalisation web (L3)

- chargé de communication numérique. **A**

- développeur web et mobiles. **S** ou **A**

- scénariste multimédia. **A**

LP. Qualité, hygiène, sécurité, santé, environnement (L3)

- management des risques. **S** ou **A**

LP. Sécurité des biens et des personnes (L3)

- management de la sécurité, de la santé au travail et de l'environnement. **S** ou **A**

LP. Techniques du son et de l'image (L3)

- infographiste webdesigner. **S** ou **A**

Études de santé

• voir page 48

Formations d'ingénieurs

• voir page 89

Paris-Est Créteil Val-de-Marne - UPEC [UPEC]

www.u-pec.fr

Siège de la présidence

61 avenue du Général de Gaulle, campus centre,
94010 Créteil Cedex

T. 01 45 17 10 00

Courriel : contact@u-pec.fr

Académie de Créteil

Portes ouvertes

Samedi 10 mars

- Toutes disciplines (10h à 16h)

61 avenue du Général de Gaulle, campus centre,
94 Créteil

Informations

Service commun universitaire
d'information, d'orientation et d'insertion

professionnelle, bureau d'aide à l'insertion
professionnelle - site de Créteil

Rue Poète et Sellier - site Mail des Mèches,

Maison de l'innovation et de l'entrepreneuriat étudiant,
94010 Créteil Cedex

T. 0 800 74 12 12

Courriel : orientation@u-pec.fr

Étudiants handicapés

Cellule Handicap

61 avenue du Général de Gaulle,

Maison de la santé, niveau dalle - bâtiment 13,
94 Créteil

T. 01 45 17 15 15

Courriel : sumpps@u-pec.fr

Licences (L1 à L3)

Domaine : Arts, lettres, langues

Licence, mentions

L. Langues étrangères appliquées

parcours : anglais - allemand (L1 à L3).

parcours : anglais - espagnol (L1 à L3).

L. Langues, littératures, civilisations étrangères et régionales

portail : allemand (L1).

- *parcours* : allemand (L1 à L3).

- *parcours* : allemand - enseignement du 1^{er} degré (L1 à L3).

- *parcours* : allemand - sciences de l'information et de la communication (L1 à L3).

- *parcours* : allemand - enseignement du 2nd degré (L3).

L. Langues, littératures, civilisations étrangères et régionales

portail : anglais (L1).

- *parcours* : anglais (L1 à L3).

- *parcours* : anglais - enseignement du 1^{er} degré (L1 à L3).

- *parcours* : anglais - sciences de l'information et de la communication (L1 à L3).

- *parcours* : anglais - traduction (L2 à L3).

- *parcours* : anglais - enseignement du 2nd degré (L3).

L. Langues, littératures, civilisations étrangères et régionales

portail : espagnol (L1).

- *parcours* : espagnol (L1 à L3).

- *parcours* : espagnol - enseignement du 1^{er} degré (L1 à L3).

- *parcours* : espagnol - sciences de l'information et de la communication (L1 à L3).

- *parcours* : espagnol - traduction (L2 à L3).

- *parcours* : espagnol - enseignement du 2nd degré (L3).

L. Lettres

portail : lettres monodisciplinaire (L1).

- *parcours* : lettres (L1 à L3).

- *parcours* : lettres - enseignement du 1^{er} degré (L1 à L3).

- *parcours* : lettres - sciences de l'information et de la communication (L1 à L3).

- *parcours* : lettres - enseignement du 2nd degré (L3).

- *parcours* : médiation culturelle (L3).

- *parcours* : rédaction professionnelle et communication multimédia (L3).

Domaine : Droit, économie, gestion

Licence, mentions

L. Administration et échanges internationaux

parcours : administration et échanges internationaux (2 langues) (L1 à L2).

- *parcours* : administration et gestion des entreprises (L2 à L3).

- *parcours* : commerce international (L2 à L3).

- *parcours* : ressources humaines (L2 à L3).

parcours : Amériques - 3 langues (anglais, espagnol, portugais) (L1 à L3).

parcours : Europe - 3 langues (anglais et 2 langues au choix : allemand, espagnol, italien) (L1 à L3).

parcours : International Business (IB) - 3 langues (anglais et 2 langues au choix : allemand, espagnol, mandarin débutant) (L1 à L3).

parcours : Shanghai - 3 langues (anglais - mandarin et une langue au choix : allemand, espagnol, portugais) (L1 à L3).

parcours : Shanghai - 3 langues (anglais - mandarin et une langue au choix : allemand, espagnol, portugais) (L1 à L3).

L. Droit

parcours : général (L1 à L3).

parcours : carrières publiques (L1 à L3).

parcours : Jean Monnet (L1 à L3).

parcours : juriste international, droit anglais - droit espagnol (L1 à L3).

L. Économie et gestion

parcours : économie et gestion (L1 à L2).

- *parcours* : passerelle PACES-CPGE (L2).

- *parcours* : comptabilité, contrôle, audit (L3). **S** ou **A**

- *parcours* : économie (4 spécialisations : expertise économique, banque et finance, économie et traitement de l'information, Bachelor's degree International Economics and Management) (L3).

- *parcours* : gestion des entreprises (L3). **S** ou **A**

L. Économie et gestion

parcours : informatique et management (L1 à L2).*

S ou **A**

parcours : management international (L1 à L3).

*cycle préparatoire intégré au diplôme d'ingénieur spécialité systèmes d'information de l'ESIPE - Créteil

L. Science politique

parcours : science politique - 2 langues (anglais et une langue au choix : allemand, espagnol, italien, portugais) (L1 à L3).

parcours : science politique à l'international - 3 langues (anglais et deux langues au choix : allemand, espagnol, italien) (L1 et L3).

parcours : science politique à l'international - 3 langues (anglais et deux langues au choix : allemand, espagnol, italien) (L1 et L3).

parcours : science politique à l'international - 3 langues (anglais et deux langues au choix : allemand, espagnol, italien) (L1 et L3).

parcours : science politique à l'international - 3 langues (anglais et deux langues au choix : allemand, espagnol, italien) (L1 et L3).

parcours : science politique à l'international - 3 langues (anglais et deux langues au choix : allemand, espagnol, italien) (L1 et L3).

parcours : science politique à l'international - 3 langues (anglais et deux langues au choix : allemand, espagnol, italien) (L1 et L3).

S Statut de l'étudiant «Scolaire»

A Statut de l'étudiant «Apprenti»

L1, L2, L3 1^{er}, 2^e, 3^e année de licence

M1, M2 1^{er}, 2^e année de master

S1, S2, S4 1^{er}, 2^e, 4^e semestre

Domaine : Sciences humaines et sociales

Licence, mentions

L. Géographie et aménagement

- portail** : géographie et aménagement (L1).
- parcours : géographie et aménagement (L1 à L2).
- parcours : géographie et aménagement - enseignement du 1^{er} degré (L1 à L3).
- parcours : géographie et aménagement - sciences de l'information et de la communication (L1 à L3).
- parcours : géographie et aménagement - aménagement-environnement (L3).
- parcours : géographie et aménagement - analyse spatiale-géomarketing (L3).
- parcours : géographie et aménagement - enseignement du 2nd degré (L3).
- parcours : géographie et aménagement - sociétés et territoires (L3).

L. Histoire

- portail** : histoire (L1).
- parcours : histoire (L1 à L3).
- parcours : histoire - enseignement du 1^{er} degré (L1 à L3).
- parcours : histoire - sciences de l'information et de la communication (L1 à L3).
- parcours : histoire - enseignement du 2nd degré (L3).

L. Philosophie

- portail** : philosophie (L1).
- parcours : philosophie (L1 à L3).
- parcours : philosophie - enseignement du 1^{er} degré (L1 à L3).
- parcours : philosophie - sciences de l'information et de la communication (L1 à L3).

L. Sciences de l'éducation

- tronc commun** (L1).
- parcours : éducation et enseignement (L2 à L3).
- parcours : intervention sociale, insertion, formation (L2 à L3).
- parcours : coordination d'établissements et de services pour personnes âgées (L3). **S** ou **A**
- parcours : tourisme d'affaire (avec l'INFA) (L3). **A**
- parcours : tourisme local (avec l'INFA) (L3). **A**

L. Sciences et techniques des activités physiques et sportives

- parcours** : STAPS (L1 à L2).
- parcours : éducation et motricité (L3).
- parcours : entraînement sportif (L3).
- parcours : management du sport (L3).
parcours : kinésithérapie et ergothérapie (L1).*

* *Partenariats avec les écoles de kinésithérapie de Saint-Maurice et de la Pitié-Salpêtrière (AP) (après L1 PACES, STAPS), l'EFOM (après L1 PACES, STAPS) et l'institut d'ergothérapie de l'UPEC (après L1 PACES, STAPS, sciences et technologies).*

Domaine : Sciences, technologies, santé

Licence, mentions

L. Chimie

- portail CB-SVT** : chimie-biologie, sciences de la vie et de la Terre (L1).
- parcours : chimie - biologie (L2 à L3).
portail MISIPC : mathématiques, informatique, sciences pour l'ingénieur, physique, chimie (L1).
- parcours : chimie (L2 à L3).
- parcours : professorat des écoles (L2 à L3).
parcours : chimie - biologie international - portail CB-SVT (L1 à L3).

L. Informatique

- portail MISIPC** : mathématiques, informatique, sciences pour l'ingénieur, physique, chimie (L1).
- parcours : informatique (L2 à L3).
- parcours : professorat des écoles (L2 à L3).

L. Mathématiques

- portail MISIPC** : mathématiques, informatique, sciences pour l'ingénieur, physique, chimie (L1).
- parcours : mathématiques et interactions (L2 à L3).
- parcours : professorat des écoles (L2 à L3).

L. Physique

- portail MISIPC** : mathématiques, informatique, sciences pour l'ingénieur, physique, chimie (L1).
- parcours : physique (L2 à L3).
- parcours : professorat des écoles (L2 à L3).

L. Sciences de la vie et de la Terre

- portail CB-SVT** : chimie-biologie, sciences de la vie et de la Terre (L1).
- parcours : biologie environnement (L2 à L3).
- parcours : biologie - géologie enseignement (L2 à L3).
- parcours : biologie - santé (L2 à L3).
- parcours : chimie - biologie (L2 à L3).
- parcours : biologie - santé international (double diplôme possible avec l'université de Bonn-Rhein-Sieg) (L1 à L3).
parcours : chimie - biologie international (L1 à L3).

L. Sciences pour l'ingénieur

- portail MISIPC** : mathématiques, informatique, sciences pour l'ingénieur, physique, chimie (L1).
- parcours : électronique et génie informatique (L2 à L3).
S ou **A** (possible en L3)
- parcours : maintenance (L2 à L3). **S** ou **A** (possible en L3)
- parcours : mécanique (L2 à L3). **S** ou **A** (possible en L3)

Licences, double cursus (L1 à L3)

L. Allemand - anglais (double diplôme) (L1 à L3).

L. Allemand - histoire (double diplôme) (L1 à L3).

L. Anglais - histoire (double diplôme) (L1 à L3).

L. Espagnol - histoire (double diplôme) (L1 à L3).

L. Histoire - géographie et aménagement (double diplôme) (L1 à L3).

L. Histoire - lettres (double diplôme) (L1 à L3)

L. Histoire - philosophie (double diplôme) (L1 à L3).

L. Mathématiques - informatique (double diplôme) (L1 à L3).

L. Mathématiques - physique (double diplôme) (L1 à L3).

DEUST

DEUST Métiers de la forme **S**

Licence, après bac+1 (L2 à L3)

L. Médecine - philosophie (double diplôme) (L2 à L3).

Licence, après bac+2 (L3)

L. Administration publique (L3)

- parcours : concours de la fonction publique et territoires (L3).
- parcours : concours de la fonction publique et politiques publiques (L3).

Licences professionnelles (L3)

LP. Activités juridiques : métiers du droit de l'immobilier (L3)

- administration de biens. **S** ou **A**
- gestion éco-patrimoniale de l'immeuble. **S** ou **A**
- montage et gestion du logement locatif social. **S** ou **A**

LP. Assurance, banque, finance : chargé de clientèle (L3) **A**

LP. Assurance, banque, finance : chargé de clientèle (L3)

- chargé de clientèle. **S** ou **A**

LP. Cartographie, topographie et systèmes d'information géographique (L3)

- topographie, voirie et réseaux divers. **S** ou **A**

LP. Chimie analytique, contrôle, qualité, environnement (L3)

- chimie - analyse et contrôle des matières premières et des produits formulés. **S**

LP. Chimie et physique des matériaux (L3)

- traitement des métaux et des alliages. **S** ou **A**

LP. Commerce et distribution (L3)

- management de rayon distribup. **S** ou **A**
- management du point de vente. **A**

LP. Domotique (L3)

- domotique, immotique et autonomie - bâtiment communicant. **A**

LP. E-commerce et marketing numérique (L3) **S** ou **A**

LP. Gestion des organisations de l'économie sociale et solidaire (L3)

- management des associations. **S**

LP. Industries agroalimentaires : gestion, production et valorisation (L3)

- sécurité des aliments, assurance qualité. **A**

LP. Industries pharmaceutiques, cosmétologiques et de santé : gestion, production et valorisation (L3)

- développement du médicament. **A**

LP. Intervention sociale : accompagnement de publics spécifiques (L3)

- coordination et développement de projets pour les territoires. **S** ou **A**

LP. Intervention sociale : accompagnement social (L3)

- éducation et prévention. **S**

LP. Maintenance et technologie : systèmes pluritechniques (L3)

- conduites des installations nucléaires. **S** ou **A**

- maintenance nucléaire. **S** ou **A**

- techniques avancées en maintenance. **S** ou **A**

LP. Maîtrise de l'énergie, électricité, développement durable (L3)

- gestion rationnelle de l'énergie électrique (GRENEL). **S** ou **A**

LP. Management des processus logistiques (L3)

- responsable d'exploitation. **S**

LP. Management et gestion des organisations (L3)

- management opérationnel des entreprises. **S** ou **A**

LP. Métiers de la communication : chargé de communication (L3)

- chargé de communication des collectivités territoriales et des associations. **S** ou **A**

LP. Métiers de la gestion et de la comptabilité : contrôle de gestion (L3) **S** ou **A**

LP. Métiers de la GRH : assistant (L3)

- assistant - chargé RH. **S** ou **A**

LP. Métiers de l'aménagement du territoire et de l'urbanisme (L3)

- gestionnaire paie et administration du personnel. **S**

LP. Métiers de l'aménagement du territoire et de l'urbanisme (L3)

- aménagement des territoires urbains. **S**

LP. Métiers de l'électricité et de l'énergie (L3)

- chargé d'affaires contrôle électrique. **S** ou **A**

LP. Métiers de l'énergétique, de l'environnement et du génie climatique (L3)

- énergies renouvelables et efficacité énergétique des bâtiments durables. **A**

LP. Métiers de l'entrepreneuriat (L3) **S** ou **A**

LP. Métiers de l'immobilier : transaction et commercialisation de biens immobiliers (L3)

- activités immobilières. **A**

LP. Métiers de l'informatique : administration et sécurité des systèmes et des réseaux (L3)

- réseaux entreprises. **S** ou **A**

LP. Métiers de l'informatique : conception, développement et test de logiciels (L3)

- sécurité des données. **S** ou **A**

LP. Métiers de l'instrumentation, de la mesure et du contrôle qualité (L3)

- métrologie, qualité des matériaux et objets finis. **A**

LP. Métiers des réseaux informatiques et télécommunications (L3)

- administration des réseaux multimédia (ARM). **A**

- administration et sécurité des réseaux (ASUR). **A**

- réseaux informatiques, mobilité, sécurité (RIMS). **A**

- systèmes et composants en télémédecine (SCT). **A**

LP. Métiers du BTP : bâtiment et construction (L3)

- chargé d'affaires en bâtiment. **S** ou **A**

- conducteur de travaux publics. **S** ou **A**

LP. Métiers du commerce international (L3)

- gestion de flux, administration des achats-ventes à l'international. **S** ou **A**
- marchés d'Asie. **S** ou **A**
- marchés d'Amérique. **S** ou **A**
- marchés européens. **S** ou **A**
- marchés méditerranéens. **S** ou **A**
- marchés d'Afrique et de l'Océan indien. **S** ou **A**

LP. Santé, vieillissement et activités physiques adaptées (L3)

- santé, vieillissement et activités physiques adaptées. **S**

LP. Systèmes automatisés, réseaux et informatique industrielle (L3) **S ou **A****

LP. Technico-commercial (L3)

- commercialisation des produits et services industriels. **A**

Études de santé

- voir page 48

Formations d'ingénieurs

- voir page 89

Cergy-Pontoise
[Cergy]

www.u-cergy.fr

Siège de la présidence

33 boulevard du Port, 95011 Cergy Cedex
T. 01 34 25 60 00

Académie de Versailles

Portes ouvertes

Samedi 10 février

- Toutes disciplines (10h à 17h)

33 boulevard du Port, 95 Cergy

Informations

Direction orientation et insertion professionnelle

33 boulevard du Port, rez-de-chaussée,

Tour des Chênes, 95011 Cergy Cedex

T. 01 34 25 63 22

Courriel : doip@ml.u-cergy.fr

Étudiants handicapés

Les Chênes 2, rez-de-chaussée, salle n°4,
95 Cergy-Pontoise,

T. 01 34 25 61 38

Courriel : handicap@ml.u-cergy.fr

Licences (L1 à L3)

Domaine : Arts, lettres, langues

Licence, mentions

L. Langues étrangères appliquées*

parcours : anglais - allemand (L1 à L3).

parcours : anglais - chinois (L1 à L3).

parcours : anglais - espagnol (L1 à L3).

parcours : anglais - japonais (L1 à L3).

parcours : cursus master en ingénierie (CMI), ingénierie internationale du tourisme culturel et des territoires, anglais - chinois (L1 à M2).

parcours : cursus master en ingénierie (CMI), ingénierie internationale du tourisme culturel et des territoires, anglais - espagnol (L1 à M2).

parcours : cursus master en ingénierie (CMI), ingénierie internationale du tourisme culturel et des territoires, anglais - japonais (L1 à M2).

L. Langues, littératures, civilisations étrangères et régionales*

parcours : anglais (L1 à L3).

parcours : espagnol (L1 à L3).

L. Lettres*

tronc commun : lettres modernes (S1).

- *parcours* : journalisme, édition, communication (JEC) (S2 à L3).

- *parcours* : lettres, enseignement du français (LEF) (S2 à L3).

- *parcours* : lettres, recherche, création (LRC) (S2 à L3).

parcours : lettres et arts vivants (L1).

- *parcours* : danse (L1 à L3).

- *parcours* : musique (L1 à L3).

- *parcours* : théâtre (L1 à L3).

* préparation possible au concours commun d'entrée en 1^{re} année des IEP et Sciences Po.

Domaine : Droit, économie, gestion

Licence, mentions

L. Droit*

portail : droit (L1 à L3).

parcours : droit allemand - DU droit allemand (L1 à L3).

parcours : droit anglo-américain - DU droit anglo-américain (L1 à L3).

parcours : droit espagnol - DU droit espagnol et latino-américain (L1 à L3).

L. Économie*

portail : économie, finance et gestion (L1).

- *parcours* : économie et finance (L2 à L3).

parcours : économie et finance - DU economics and corporate english (formation renforcée en anglais) (L1 à L3).

parcours : cursus master en ingénierie (CMI), ingénierie financière (L1 à M2).

L. Gestion*

portail : économie, finance et gestion (L1)

- *parcours* : gestion (L2 à L3).

L. Licence intégrée franco-allemande en droit

* préparation possible au concours commun d'entrée en 1^{re} année des IEP et Sciences Po.

Domaine : Sciences humaines et sociales

Licence, mentions

L. Géographie et aménagement*

tronc commun : géographie (L1).

- *parcours* : géographie - histoire (L2 à L3).

- *parcours* : géographie, villes et territoires (L2 à L3).

- *parcours* : patrimoine (L3).

L. Histoire*

tronc commun : histoire (L1).

- *parcours* : histoire - géographie (L2 à L3).

- *parcours* : histoire et patrimoine (L2 à L3).

- *parcours* : journalisme, édition, communication (L2 à L3).

* préparation possible au concours commun d'entrée en 1^{re} année des IEP et Sciences Po.

Domaine : Sciences, technologies, santé

Licence, mentions

L. Chimie

portail : physique, chimie, sciences de la Terre et ingénierie (L1).

- *parcours* : chimie (L2 à L3).

parcours connexe : chimie, physique

- cycle universitaire de préparation aux concours d'entrée aux grandes écoles (CUPGE) (L1 à L2).

parcours connexe : cursus master en ingénierie (CMI), chimie (chimie macro et moléculaire pour l'énergie et la santé) (L1 à M2).

L. Électronique, énergie électrique, automatique

portail : mathématiques, informatique, physique et ingénierie (L1).

- *parcours* : approfondissement sciences pour l'ingénieur (L2).

- *parcours* : électrotechnique, automatique (L3).

parcours connexe : cursus master en ingénierie (CMI), EEA (traitement de l'information et gestion de l'énergie) (L1 à M2).

S Statut de l'étudiant «Scolaire»

A Statut de l'étudiant «Apprenti»

L1, L2, L3 1^{re}, 2^e, 3^e année de licence

M1, M2 1^{re}, 2^e année de master

S1, S2, S4 1^{er}, 2^e, 4^e semestre

L. Génie civil

portail : mathématiques, informatique, physique et ingénierie (L1).

- parcours : approfondissement sciences pour l'ingénieur (L2).

- parcours : génie civil (L3).

parcours connexe : cursus master en ingénierie (CMI), génie civil (L1 à M2).

L. Informatique

portail : mathématiques, informatique, physique et ingénierie (L1).

- parcours : approfondissement informatique (L2).

- parcours : informatique (L3).

parcours connexe : cursus master en ingénierie (CMI), informatique (systèmes intelligents communicants) (L1 à M2).

L. Mathématiques

portail : mathématiques, informatique, physique et ingénierie (L1).

- parcours : approfondissement mathématiques (L2).

- parcours : mathématiques (L3).

parcours connexe : éducation et formation, pluridisciplinaire (L3).

parcours connexe : mathématiques, physique - cycle universitaire de préparation aux concours d'entrée aux grandes écoles (CUPGE) (L1 à L2).

L. Physique

portail : mathématiques, informatique, physique et ingénierie (L1).

- parcours : approfondissement physique (L2).

- parcours : physique (L3).

- parcours : physique et simulation (L3).

parcours connexe : mathématiques, physique - cycle universitaire de préparation aux concours d'entrée aux grandes écoles (CUPGE) (L1 à L2).

L. Physique, chimie

portail : physique, chimie, sciences de la Terre et ingénierie (L1).

- parcours : physique-chimie (L2 à L3).

parcours connexe : chimie, physique - cycle universitaire de préparation aux concours d'entrée aux grandes écoles (CUPGE) (L1 à L2).

L. Sciences de la Terre

portail : physique, chimie, sciences de la Terre et ingénierie (L1).

- parcours : sciences de la Terre et environnement (L2 à L3).

parcours connexe : cursus master en ingénierie (CMI), géosciences pour l'énergie (L1 à M2).

L. Sciences de la vie

portail : biologie et ingénierie (L1).

- parcours : sciences de la vie (L2).

- parcours : biochimie et biologie cellulaire (L3).

- parcours : sciences de la vie et de la nature (L2).

- parcours : biologie générale et sciences de la Terre (L3).

parcours connexe : cursus master en ingénierie (CMI), biotechnologie parcours biomatériaux pour la santé (L1 à M2).

Licences, après bac+2 (L3)**L. Administration publique (L3)****L. Gestion (L3)**

- parcours : passerelle DUT GEA - passerelle DUT TC (L3).

Licences professionnelles (L3)**LP. Biologie analytique et expérimentale (L3)**

- biologie de la cellule eucaryote. **A**

- microbiologie. **A**

LP. Chimie : formulation (L3)

- formulation industrielle. **S** ou **A**

LP. Commerce et distribution (L3)

- distrisup management. **A**

LP. Commercialisation de produits et services (L3)

- management et gestion commerciale des services. **A**

LP. Maintenance des systèmes industriels, de production et d'énergie (L3)

- infrastructures ferroviaires : signalisation. **A**

LP. Management des activités commerciales (L3)

- management et gestion commerciale. **S** ou **A**

- transport de voyageurs. **S** ou **A**

LP. Management des processus logistiques (L3)

- management de la chaîne logistique. **A**

LP. Management des transports et de la distribution (L3)

- gestion des réseaux ferrés. **A**

LP. Management et gestion des organisations (L3)

- entrepreneuriat en TPE. **A**

LP. Métiers de la communication : chargé de communication (L3)

- chargé de communication de proximité et des médias numériques. **A**

LP. Métiers de la gestion et de la comptabilité : comptabilité et paie (L3)

- gestion de la paie et administration du personnel. **S** ou **A**

LP. Métiers de la gestion et de la comptabilité : révision comptable (L3) **S****LP. Métiers de l'industrie : conception et amélioration de processus et procédés industriels (L3)**

- lean management. **A**

LP. Métiers de l'industrie : mécatronique, robotique (L3)

- mécatronique. **A**

LP. Métiers de l'informatique : applications web (L3)

- développeur web et multimédia option objets connectés. **S** ou **A**

- développeur web et multimédia option développement mobile. **S** ou **A**

- développeur web et multimédia option gestion de projets. **S** ou **A**

- web et applications mobiles. **S** ou **A**

LP. Métiers des arts culinaires et des arts de la table (L3)

- création et développement en design et art culinaire. **S** ou **A**

- culture gastronomique française et européenne. **S** ou **A**

- Major in restaurant management and culinary arts. **S** ou **A**

- management opérationnel de la restauration gastronomique à vocation internationale. **S** ou **A**

- traiteur événementiel et banqueting. **S** ou **A**

LP. Métiers des réseaux informatiques et télécommunications (L3)

- réseaux et sécurité. **S** ou **A**

LP. Métiers du BTP : bâtiment et construction (L3)

- bureau d'étude et conception technique. **S** ou **A**

- gestion technique du patrimoine immobilier. **A**

LP. Métiers du BTP : génie civil et construction (L3)

- infrastructures ferroviaires. **A**

LP. Métiers du BTP : travaux publics (L3)

- infrastructures routières et aménagements urbains. **A**

LP. Métiers du commerce international (L3)

- technico-commercial en commerce international. **S** ou **A**

LP. Métiers du numérique : conception, rédaction et réalisation web (L3)

- chargé de communication culturelle et multimédias. **A**

- infographie, patrimoine, visualisation et modélisation 3D. **A**

- infographie, webdesign et multimédia. **A**

LP. Métiers du tourisme et des loisirs (L3)

- responsable international de structures de loisirs, d'accueil et de voyages. **S**

LP. Organisation et gestion des établissements hôteliers et de restauration (L3)

- direction des services d'hébergement en hôtellerie internationale. **A**

LP. Protection et valorisation du patrimoine historique et culturel (L3)

- préservation et mise en valeur du patrimoine bâti. **S** ou **A**

LP. Qualité, hygiène, sécurité, santé, environnement (L3)

- santé, sécurité, environnement. **S** ou **A**

- système de management intégré. **A**

LP. Systèmes automatisés, réseaux et informatique industrielle (L3)

- métiers de la supervision. **A**

LP. Technico-commercial (L3)

- commercialisation des produits et services industriels. **S** ou **A**

LP. Techniques du son et de l'image (L3)

- métiers du sound et du motion design. **A**

S Statut de l'étudiant «**Scolaire**»

A Statut de l'étudiant «**Apprenti**»

L1, L2, L3 1^{er}, 2^e, 3^e année de licence

M1, M2 1^{er}, 2^e année de master

S1, S2, S4 1^{er}, 2^e, 4^e semestre



Des publications pour bien choisir son orientation !



	Réf.	Prix	Oté	Total
→ LES INDISPENSABLES				
Entreprendre	901 345	9 €		
Après le bac	901 302	9,90 €		
Université : bien choisir sa licence	901 344	9 €		
Quels métiers demain ?	901 298	9 €		
Classes prépa	901 430	9 €		
Sciences Po	901 247	9 €		
→ ARTS / CULTURE / COMMUNICATION / MEDIAS				
Les études d'art	901 297	9 €		
Bac L, quelles poursuites d'études ?	901 310	11 €		
Les métiers du jeu vidéo	901 232	12 €		
Les métiers du web	901 227	12 €		
Les métiers de la mode et du luxe	901 186	12 €		
Les métiers des langues et de l'international	901 327	12 €		
Les métiers du design	901 280	12 €		
Les métiers du journalisme, de la communication et de la documentation	901 188	12 €		
Les métiers de l'audiovisuel	901 190	12 €		
Les métiers du livre	901 326	12 €		
→ BTP / INDUSTRIE / TRANSPORTS				
Les métiers de l'industrie aéronautique et spatiale	901 328	12 €		
Les métiers du bâtiment et des travaux publics	901 278	12 €		
Les métiers de la mécanique	901 185	12 €		
Les métiers du transport et de la logistique	901 283	12 €		
Les métiers des industries des papiers cartons	901 381	4,90 €		
Les métiers du ferroviaire	901 359	4,90 €		
Les métiers des marins	901 361	4,90 €		
→ DROIT / FONCTION PUBLIQUE				
Les métiers du droit	901 284	12 €		
Les métiers de l'enseignement, de l'éducation et de la formation	901 146	12 €		
Les métiers de la sécurité	901 285	12 €		
Les métiers de la justice	901 234	12 €		
Les métiers de la défense	901 236	12 €		
→ ÉCONOMIE / COMMERCE / GESTION				
Bac ES, quelles poursuites d'études ?	901 309	11 €		
Bac STMG, quelles poursuites d'études ?	901 270	11 €		
Les métiers du marketing, de la publicité et de la vente	901 279	12 €		
Les métiers de la banque, de la finance et de l'assurance	901 282	12 €		
Les métiers de la comptabilité et de la gestion	901 324	12 €		
Les écoles de commerce (disponible en novembre 2017)	901 348	9 €		
Les métiers du commerce et de la distribution	901 276	4,90 €		
Les métiers du commerce de gros	901 261	4,90 €		

	Réf.	Prix	Oté	Total
→ NATURE / AGRICULTURE / ENVIRONNEMENT				
Les métiers auprès des animaux	901 228	12 €		
Les métiers de la biologie	901 277	12 €		
Les métiers de l'agriculture et de la forêt	901 330	12 €		
Les métiers de l'architecture, de l'urbanisme et du paysage	901 325	12 €		
Les métiers de l'agroalimentaire	901 191	12 €		
Les métiers de l'environnement et du développement durable	901 233	12 €		
Les métiers du paysage	901 272	4,90 €		
Les métiers de la jardinerie	901 360	4,90 €		
Bac STI2D, quelles poursuites d'études ? (disponible en novembre 2017)	901 369	11 €		
Les métiers de la forêt et du bois (disponible en décembre 2017)	901 363	4,90 €		
→ SANTÉ / SOCIAL				
Les métiers du médical	901 184	12 €		
Les métiers du social	901 230	12 €		
Les métiers du paramédical (disponible en novembre 2017)	901 331	12 €		
Les métiers auprès des enfants	901 229	12 €		
Les métiers au service du handicap	901 225	4,90 €		
Handicap : des parcours vers l'emploi	901 358	4,50 €		
Les métiers des associations de l'aide et du soin à domicile (disponible en décembre 2017)	901 362	4,90 €		
→ SCIENCES / TECHNOLOGIES				
Les écoles d'ingénieurs (disponible en novembre 2017)	901 347	9,70 €		
Bac S, quelles poursuites d'études ?	901 274	11 €		
Les métiers de l'électronique et de la robotique	901 231	12 €		
Les métiers de l'énergie	901 281	12 €		
Les métiers de l'informatique	901 329	12 €		
Les métiers de la chimie	901 286	12 €		
Les métiers des mathématiques et de l'informatique	901 265	4,90 €		
→ TOURISME / LOISIRS / HÔTELLERIE / RESTAURATION				
Les métiers du sport	901 192	12 €		
Les métiers de l'hôtellerie et de la restauration	901 189	12 €		
Les métiers du tourisme	901 235	12 €		

Montant de la commande €
Frais d'expédition* €
France Métropole : + 6 € (30566) DOM : + 20 € (30585), UE et Suisse : + 12 € (30583), TOM et étranger hors UE : + 25 € (30586)	
*Pour toute commande hors métropole et UE d'un montant supérieur à 100 €, un forfait de 35 € est appliqué (30584).	
Total de la commande €

Commandez en ligne !

www.onisep.fr/lalibrairie

Pour toute commande à destination des DOM, le tarif hors taxes s'applique. Merci de nous consulter. Conditions générales de vente disponibles sur www.onisep.fr/lalibrairie ou sur simple demande.

Complétez et retournez ce bon de commande accompagné de votre règlement à :
Onisep VPC, 12 mail Barthélemy-Thimonnier, CS 10450 Lognes, 77437 Marne-la-Vallée Cedex 2

VOTRE ADRESSE POSTALE

Nom / Prénom :

Adresse :

Code Postal | | | | |

Localité :

Pays :

Merci d'indiquer l'adresse de facturation si celle-ci diffère de l'adresse de livraison.

E-mail :

à renseigner impérativement pour le suivi de commande.

VOTRE MODE DE PAIEMENT

Règlement par chèque bancaire à l'ordre de : l'agent comptable de l'Onisep

Date et signature :

Je souhaite que les informations me concernant restent confidentielles et ne soient pas divulguées. Conformément à la loi informatique et libéré du 6 janvier 1978, vous disposez d'un droit d'accès et de rectification aux données informatiques.

LES ÉTUDES DE SANTÉ

Pour devenir médecin, chirurgien-dentiste, sage-femme ou pharmacien, les **études** sont **longues** et comprennent, à l'issue de la première année, un **concours** difficile à réussir.

Le numerus clausus

Les études de santé se déroulent à l'université. La 1^{re} année (PACES) est commune aux filières médecine, odontologie (chirurgie dentaire), maïeutique (sage-femme) et pharmacie. L'admission en 2^e année est conditionnée par la réussite au concours dans l'une des quatre filières : médecine, odontologie, sage-femme et pharmacie. Le nombre de places par filières (numerus clausus) est fixé annuellement pour chaque université par arrêté ministériel. Il est toujours très inférieur au nombre de candidats.

Un concours très sélectif

La concurrence est très forte. La quasi-totalité des reçus sont titulaires du bac S avec mention bien ou très bien. Le programme du concours nécessite un excellent niveau dans les matières scientifiques : physique, biologie, chimie. Certains étudiants peuvent être réorientés au cours ou en fin de 1^{er} semestre et après le 2nd semestre de la PACES vers d'autres formations universitaires par décision du président de l'université.

De longues études

Le diplôme d'État de docteur en médecine s'obtient au bout de 9 à 11 ans selon les spécialités. Les études en pharmacie ou chirurgie dentaire durent 6 ans au minimum et 5 ans pour celles de sage-femme.

Pour en savoir plus

Tutorat Santé Ile-de-France
www.tutoratpaces.fr

Kiné après une première année d'études de santé

Les écoles de kinésithérapeute recrutent des étudiants après le concours de la PACES dans le cadre de conventions signées avec chaque université :

École de kinésithérapie de Paris (ADERF) - 75 Paris 12^e

Partenariats avec les UFR de santé des universités de Paris Descartes, Sorbonne Université, Paris Diderot et Paris Est Créteil Val-de-Marne - UPEC

Institut de formation en kinésithérapie Pitié - Salpêtrière - 75 Paris 13^e

Partenariats avec les UFR de santé des universités de Paris Descartes, Sorbonne Université et Paris Est Créteil Val-de-Marne - UPEC.

École de kinésithérapie EFOM - 75 Paris 15^e

Partenariats avec les UFR de santé des universités Paris Descartes, Paris Diderot et Paris-Sud.

École de kinésithérapie IFMK ASSAS - 75 Paris 15^e

Partenariats avec les UFR de santé des universités de Paris Descartes, Paris Sud, Paris Est Créteil Val-de-Marne - UPEC et Versailles Saint-Quentin-en-Yvelines.

École de kinésithérapie IFMK Saint Michel - 75 Paris 15^e

Partenariats avec les UFR de santé des universités Paris-Sud et Versailles Saint-Quentin-en-Yvelines.

Campus formation du centre hospitalier intercommunal Meulan-les Mureaux IFMK - 78 Les Mureaux

Partenariat avec l'UFR de santé de l'université Versailles Saint-Quentin-en-Yvelines.

École de kinésithérapie IFMK CEERRF - 93 Saint Denis

Partenariats avec les UFR de santé des universités Paris Est Créteil Val-de-Marne - UPEC, Paris-Sud, Paris 13 et Versailles Saint-Quentin-en-Yvelines.

École supérieure de masseurs-kinésithérapeutes ostéopathes et pédicures Danhier - 93 Saint-Ouen

Partenariat avec l'UFR de santé de l'université Sorbonne Université.

École nationale de kinésithérapie - 94 Saint-Maurice

Partenariats avec les UFR de santé des universités de Paris Diderot, Paris Sud, Paris Est Créteil Val-de-Marne - UPEC et Paris 13.

1 ^{re} année commune aux études de santé (PACES)		2 ^e année			
Universités	Lieux d'enseignement	Médecine	Odontologie	Sage-femme	Pharmacie
		Groupes hospitaliers - UFR	UFR	Ecoles de sages-femmes Maternités	UFR
Paris Descartes [Paris 5] www.parisdescartes.fr www.biomedicale.parisdescartes.fr www.pharmacie.parisdescartes.fr www.medecine.parisdescartes.fr	Faculté des sciences fondamentales et biomédicales 45, rue des Saints-Pères, 75006 Paris Faculté des sciences pharmaceutiques et biologiques de Paris 4, av. de l'Observatoire, 75006 Paris	Paris-Descartes (Paris 75) Cochin/Necker/Broussais/ Hôpital européen Georges Pompidou (Paris 75)	Montrouge (92)	Baudelocque (Paris 75) Hôpital Foch (Suresnes 92)	Faculté des sciences pharmaceutiques et biologiques de Paris (Paris 75)
Sorbonne Université [Sorb-Univ] www.upmc.fr www.medecine.upmc.fr	Site Pitié 91 et 105 boulevard de l'Hôpital, 75013 Paris	Saint-Antoine/Pitié-Salpêtrière/Tenon/Trousseau/ Charles Foix/ Jean Rostand/Rothschild/ Les Quinze-vingts (Paris 75)	Garancière (Paris 75) Montrouge (92)	Hôpital Saint-Antoine (Paris 75)	Faculté de pharmacie (Châtenay-Malabry 92)
Paris Diderot [Diderot] www.univ-paris-diderot.fr http://www.medecine.univ-paris-diderot.fr/	Site Villemin 10, av. de Verdun, 75010 Paris Site Bichat 16, rue Henri Huchard, 75018 Paris	Lariboisière / St-Louis / F. Widal / Bichat/ Robert Debré (Paris 75) / Beaujon (Clichy 92) / Louis Mourier (Colombes 92)	Garancière (Paris 75)	Baudelocque (Paris 75) UFR de sciences de la santé Simone Veil (Montigny-Le-Bretonneux 78)	Faculté des sciences pharmaceutiques et biologiques de Paris (Paris 75)
Paris-Sud [Paris Sud] www.u-psud.fr www.medecine.u-psud.fr www.pharmacie.u-psud.fr	Campus d'Orsay 8, rue du doyen A.Guinier, 91 Orsay Campus de Châtenay-Malabry 5, av. J.-B. Clément, 92 Châtenay-Malabry	Bicêtre (Le Kremlin-Bicêtre 94) / Antoine Béclière (Clamart 92) / Paul Brousse (Villejuif 94)	Garancière (Paris 75) Montrouge (92)	Hôpital Foch (Suresnes 92)	Faculté de pharmacie (Châtenay-Malabry 92)
Paris-Est Créteil Val-de-Marne [UPEC] www.u-pec.fr http://medecine.u-pec.fr	Site Créteil 8, rue du Général Sarrail, 94 Créteil Site Torcy 2, av. Salvador Allende, 77 Torcy	Henri Mondor (Créteil 94)/ Albert Chenevier (Créteil 94)/ Émile Roux (Limeil-Brévannes 94)/ CHIC (Créteil 94)/ CHIV (Villeneuve-St-Georges 94)/ Saint-Camille (Bry-sur-Marne 94)/ Hôpital Begin (Saint-Mandé 94)/ Hôpital Esquirol (Saint Maurice 94)	Garancière (Paris 75) Montrouge (92)	Hôpital Saint-Antoine (Paris 75)	Faculté de pharmacie (Châtenay-Malabry 92)
Paris 13 [Paris 13] www.smbh.univ-paris13.fr	UFR de santé, médecine, biologie humaine 74, rue Marcel Cachin, 93 Bobigny	Avicenne (Bobigny 93)/ Jean Verdier (Bondy 93)/ René Muret (Sevran 93) + hôpitaux associés	Garancière (Paris 75) Montrouge (92)	Baudelocque (Paris 75)	Faculté des sciences pharmaceutiques et biologiques de Paris (Paris 75)
Versailles-Saint-Quentin-en-Yvelines [UVSQ] www.uvsq.fr	UFR de sciences de la santé Simone Veil 2, av. de la source de la Bièvre 78180 Montigny-Le-Bretonneux	Ambroise Paré (Boulogne 92) / Raymond Poincaré (Garches 92) / André Mignot (Versailles 78)/ Hôpital Foch (Suresnes 92)/ Hôpital de Poissy St Germain en Laye (78)/ Ste-Périne (Paris 75)/ Centre René Huguenin (Saint-Cloud 92)	Garancière (Paris 75) Montrouge (92)	UFR de sciences de la santé Simone Veil (Montigny-Le-Bretonneux 78) Hôpital Foch (Suresnes 92)	Faculté de pharmacie (Châtenay-Malabry 92)

LES GRANDS ÉTABLISSEMENTS PUBLICS

Institut national des langues et civilisations orientales [INALCO]

www.inalco.fr

Siège de la Présidence

65, rue des Grands Moulins, 75013 Paris
T. 01 81 70 10 00

Portes ouvertes

Samedi 10 mars (10h à 17h)

Informations

65, rue des Grands Moulins, 75013 Paris
T. 01 70 23 11 01 (ou 11 20), Courriel : sioip@inalco.fr

Étudiants handicapés

T. 01 81 70 11 21, Courriel : vie.etudiante@inalco.fr

Licence (L1 à L3)

Domaine : Arts, lettres et langues - Sciences humaines et sociales

Licence, mention

L. Langues, littératures et civilisations étrangères et régionales

parcours (régional) Afrique, océan Indien : amharique, berbère, haoussa, malgache, mandingue (bambara), peul, swahili, wolof, yoruba (L1 à L3).

parcours (régional) Asie et Pacifique : chinois, coréen, japonais ; bengali, hindi, népali, ourdou, singhalais, tamoul, télougou, tibétain ; birman, langues océaniques (bislama-drehu-tahitien), filipino (tagalog), indonésien-malais, khmer (cambodgien), lao (laotien), siamois (thaï), vietnamien (L1 à L3).

parcours (régional) Europe et Eurasie : russe ; albanais, bosniaque-croate et serbe, bulgare, estonien, finnois, grec moderne, hongrois, letton, lituanien, macédonien, polonais, roumain, rromani, slovaque, slovène, tchèque, ukrainien ; arménien, géorgien, kurde, mongol, pashto, persan, turc (L1 à L3).

parcours (régional) Moyen-Orient, Maghreb : arabe littéral, arabe maghrébin, arabe oriental (syro-libanais-palestinien, égyptien), hébreu moderne (L1 à L3).

parcours (professionnalisant) : commerce international (L2 à L3).

parcours (professionnalisant) : communication et formations interculturelles (L2 à L3).

parcours (professionnalisant) : didactique des langues (L2 à L3).

parcours (professionnalisant) : relations internationales (L2 à L3).

parcours (professionnalisant) : traitement numérique multilingue (L2 à L3).

Paris-Dauphine [Dauphine]

www.dauphine.fr

Siège de la présidence

Place du Maréchal de Lattre de Tassigny,
75775 Paris Cedex 16
T. 01 44 05 44 05

Portes ouvertes

Samedi 20 janvier

- Samedi du lycéen (10 h à 17 h)

s'inscrire sur www.dauphine.fr

Place du Maréchal de Lattre de Tassigny, 75016 Paris

Informations

Service commun universitaire d'information et d'orientation
Place du Maréchal de Lattre de Tassigny,
Cour centrale, 75016 Paris
T. 01 44 05 49 84 (ou 48 64 ou 41 60)
Courriel : suio@dauphine.fr

Inscriptions

Recrutement sélectif : sur dossier

Dates de la procédure : février à début avril.

Pour les modalités de recrutement, consulter le site internet : www.dauphine.fr (rubriques « formations » puis « candidature et inscription »).

Coûts d'inscription :

- Diplôme de 1^{er} cycle mentions droit, économie appliquée, gestion, sciences sociales : 0 à 2200 euros par an (selon les revenus et la situation familiale)

- Diplôme de 1^{er} cycle mentions informatique des organisations, mathématiques appliquées : 530 euros par an

- Certificats et double diplôme : non communiqué

- Bachelor Dauphine-Madrid : 7 500 € par an

- Bachelor Dauphine-Londres : 9 600 Livres par an

Étudiants handicapés

T. 01 44 05 42 54, Courriel : handicap@dauphine.fr

Diplômes de 1^{er} cycle de l'université Paris Dauphine (grade de licence)

Mentions droit, économie appliquée, gestion, sciences sociales*

tronc commun (niveaux L1 à L2).**

mention droit (niveau L3).***

- parcours : droit et société (niveau L3).

- parcours : droit et gestion (niveau L3).

*Recrutement : sur dossier.

**aménagement sur 3 ans pour les sportifs de haut niveau, artistes et jeunes entrepreneurs (parcours Talents).

***certificat études juridiques exigé.

mention économie appliquée (niveau L3).

- parcours : économie et ingénierie financière (niveau L3).

- parcours : économie internationale et développement (niveau L3).

- parcours : CPGE (niveau L3).

- parcours : grandes écoles (niveau L3).

mention gestion (niveau L3).

- parcours : gestion (niveau L3). **S** ou **A**

- parcours : gestion de patrimoine (niveau L3).

- parcours : comptabilité, contrôle, audit (niveau L3).

mention sciences sociales (niveau L3).

- parcours : sciences de la société (niveau L3).

- parcours : sciences économique et sociales (niveau L3).

- parcours : action publique (niveau L3).

Mentions informatique des organisations, mathématiques appliquées*

tronc commun (niveaux L1 à L2).**

- parcours : mathématiques - économie (Maths-éco) (niveau L2).

- parcours : mathématiques - informatique (Maths-info) (niveau L2).

mention informatique des organisations (niveau L3).

- parcours : MIAGE et décision (MIAGE-ID) (niveau L3). **S** ou **A**

- parcours : méthodes informatiques appliquées à la gestion des entreprises (MIAGE) (niveau L3). **S** ou **A**

mention mathématiques appliquées (niveau L3).

- parcours : mathématiques - économie - finance - actuariat (niveau L3).

- parcours : mathématiques - informatique (niveau L3).

*Recrutement : sur dossier.

**aménagement sur 3 ans pour les sportifs de haut niveau, artistes et jeunes entrepreneurs (parcours Talents).

Certificats

Certificat études juridiques (niveaux L1 à L2).*

*exigé pour l'inscription en 3^e année de droit.

Certificat langues et enjeux contemporains (niveaux L1 à L2).

parcours anglophone (niveaux L1 à L2).

parcours germanophone (niveaux L1 à L2).

parcours ibéro-américain (niveaux L1 à L2).

Autres formations

Global bachelor Dauphine - Madrid (niveaux L1 à L2).*

Global bachelor Dauphine - Londres (niveaux L1 à L2).*

Double diplôme franco-allemand en International Business (niveaux L1 à L3).* **A**

*Recrutement : sur dossier.

S Statut de l'étudiant «Scolaire»

A Statut de l'étudiant «Apprenti»

L1, L2, L3 1^{er}, 2^e, 3^e année de licence

Sciences Po [Sciences Po]

www.sciencespo.fr/

Siège de la Présidence

27 rue Saint-Guillaume, 75007 Paris
T. 01 45 49 50 50

Inscriptions

Recrutement sélectif : procédure par examen pour les bacheliers français (sur dossier, épreuves écrites et entretien), procédure internationale pour les candidats à l'étranger (sur dossier et entretien). Une procédure « éducation prioritaire » existe aussi pour les élèves scolarisés dans certains lycées partenaires.

Sciences Po Admissions :

www.sciencespo.fr/admissions/fr

Bachelor de Sciences Po (3 ans)

La formation de premier cycle est accessible à partir du baccalauréat (ou son équivalent à l'étranger). La 1^{re} année est consacrée à l'apprentissage des enseignements disciplinaires fondamentaux. En 2^e année, les élèves choisissent une majeure pluridisciplinaire parmi « Économies et Sociétés », « Humanités Politiques » et « Politique et Gouvernement ». La 3^e année propose un approfondissement de la majeure à l'occasion d'une mobilité internationale dans l'une des 470 universités partenaires.

Sciences Po est organisé en collège universitaire composé de 7 campus. Le campus de Paris propose un programme général. Les campus de Sciences Po en région sont spécialisés par zone géographique :

- Campus de Dijon : Europe avec un focus sur l'Europe centrale et orientale
- Campus du Havre : Asie et Pacifique
- Campus de Menton : Moyen-Orient et Méditerranée
- Campus de Nancy : Europe avec un focus sur l'espace franco-allemand
- Campus de Poitiers : Amérique latine, Espagne et Portugal
- Campus de Reims : Amérique du Nord et Afrique.

À l'issue des trois premières années, les étudiants obtiennent le Bachelor de Sciences Po et peuvent poursuivre leurs études soit à Sciences Po en Master, soit dans un autre établissement en France ou à l'étranger, ou bien encore intégrer le monde professionnel.

Sciences Po Paris délivre aussi des doubles diplômes de 1^{er} cycle en partenariat avec les universités de Panthéon-Sorbonne - Paris 1 et de Sorbonne Université (fusion entre Paris-Sorbonne et Pierre et Marie Curie).

Sciences Po Saint-Germain- en-Laye [Sciences Po]

www.sciencespo-saintgermainenlaye.fr

Siège de la Présidence

5, rue Pasteur
78100 Saint-Germain-en-Laye
T. 01 30 87 47 83

Portes ouvertes

Samedi 27 janvier

Inscriptions

Recrutement sélectif : concours commun au 7 IEP : Aix-en-Provence, Lille, Lyon, Rennes, Saint-Germain-en-Laye, Strasbourg, Toulouse

Pour en savoir plus :

www.sciencespo-concourscommuns.fr/

Diplôme de l'Institut d'études politiques de Saint-Germain-en- Laye (5 ans)

Cet institut d'études politiques (IEP) a été créé par les universités de Cergy-Pontoise et de Versailles Saint-Quentin-en-Yvelines. Les deux premières années sont consacrées à une formation généraliste. La 3^e année, dédiée à la mobilité internationale, se présente sous 3 formes : mobilité académique, mobilité mixte (avec un stage) ou coopération internationale. Les deux dernières années sont professionnalisantes, dans l'une des spécialités suivantes : l'Europe et l'international ; la communication et la culture ; le droit et l'administration ; le management, l'économie et la finance. Les étudiants ont le choix en 5^e année parmi une sélection de près d'une vingtaine de masters.

Conservatoire national des arts et métiers [CNAM]

www.cnam.fr

Siège de la Présidence

292 rue Saint-Martin
75003 Paris
T. 01 40 27 20 00

Informations

Internet : www.cnam-idf.fr

Service Info-formation :

Courriel : info-formation@cnam.fr

T. 01 40 27 23 30

Le Conservatoire national des arts et métiers (CNAM) est ouvert aux salariés, aux demandeurs d'emploi et aux étudiants. Ils peuvent y préparer un diplôme ou acquérir une qualification au niveau de l'enseignement supérieur selon un rythme adapté à la situation de chacun, en journée, en cours du soir, le samedi ou à distance. Le CNAM propose également des formations par apprentissage, notamment des diplômes universitaires de tout niveau (DUT, licences, licences professionnelles et masters). Les disciplines sont très variées : économie et gestion, sciences humaines et sociales appliquées à l'entreprise, informatique, mathématiques, sciences et techniques industrielles, entre autres.

École Vaucanson

www.vaucanson.fr/

CFA du Cnam

61 rue du Landy

93210 La Plaine-Saint-Denis

T. 01 58 80 88 93

Courriel : vaucanson@cnam.fr

L'école Vaucanson du CNAM propose des licences à destination des bacheliers professionnels.

Licence, mentions

L. Gestion

parcours : ressources humaines (L1 à L3). **A**

parcours : commerce et développement international (L1 à L3). **A**

L. Sciences pour l'ingénieur

parcours : méthodes et sciences industrielles (L1 à L3). **A**

S Statut de l'étudiant «Scolaire»
A Statut de l'étudiant «Apprenti»
L1, L2, L3 1^{er}, 2^e, 3^e année de licence

LES FACULTÉS PRIVÉES

Institut catholique de Paris

www.icp.fr

21 rue d'Assas, 75006 Paris
T. 01 44 39 52 00

Portes ouvertes

Samedi 10 février (10h à 17h)

Inscriptions

Recrutement sélectif (pour certaines formations) : dossier à retirer auprès de l'établissement.

Coût des études : 2700 à 8100 euros par an (selon les revenus et le parcours choisi)

Licences (L1 à L3)

Domaine : Arts, lettres, langues

Licence, mentions

L. Histoire de l'art et archéologie (L1 à L3). (sous réserve)

parcours : histoire de l'art - anglais.
parcours : histoire de l'art - allemand.
parcours : histoire de l'art - espagnol.
parcours : histoire de l'art - histoire.

L. Information - Communication (L1 à L3). (sous réserve)

parcours : humanités

L. Langues étrangères appliquées (L1 à L3). (sous réserve)

parcours : anglais - allemand
parcours : anglais - chinois
parcours : anglais - espagnol

L. Langues, littératures et civilisations étrangères et régionales (L1 à L3). (sous réserve)

parcours : anglais
parcours : allemand
parcours : espagnol
parcours : anglais - espagnol
parcours : anglais - allemand
parcours : allemand - science politique

L. Lettres (L1 à L3). (sous réserve)

parcours : lettres modernes

L. Lettres, langues (L1 à L3)

parcours : langues, littératures et civilisations de l'Orient ancien.

Domaine : Droit, économie, gestion

Licence, mention

L. Droit (L1 à L3).

- *parcours* : droit public et science politique (L3).

Domaine : Sciences humaines et sociales

Licence, mentions

L. Histoire (L1 à L3). (sous réserve)

parcours : histoire - géographie
parcours : histoire - sciences politiques.

L. Humanités (L1 à L3).

- *parcours* : théologie, philosophie et anthropologies contemporaines (L3).

L. Philosophie (L1 à L3). (sous réserve)

L. Sciences de l'éducation (L1 à L3).

parcours : accompagnement et promotion de la personne.

parcours : éducation de jeunes enfants.

parcours : éducation spécialisée.

L. Sciences sociales (L1 à L3)

parcours : sciences économiques et politiques.

Licence, double cursus (L1 à L3)

L. Droit - philosophie (L1 à L3). (sous réserve)

ILEPS - École supérieure des métiers du sport

<http://ileps.fr>

13 boulevard de l'Hautail, 95092 Cergy-Pontoise Cedex
T. 01 30 75 60 50

Portes ouvertes

Samedi 3 février - Samedi 17 mars

Inscriptions

<http://ileps.fr/admission.html>

Recrutement sélectif : pré-inscription en ligne et dossier de candidature à télécharger sur <http://ileps.fr>

Coût des études : 4000 à 5500 euros par an (en fonction de la licence choisie)

Licences (L1 à L3)

Domaine : Sciences humaines et sociales

Licence, mentions

L. Sciences et techniques des activités physiques et sportives (L1 à L3).

parcours : management du sport.
parcours : éducation et motricité.
parcours : éco-gestion (sous réserve)

L. Sciences de l'éducation (L1 à L3). (sous réserve)

parcours : éducation corporelle, santé, développement de la personne.

DEUST

DEUST Animation, commercialisation des services sportifs (sous réserve)

Institut Saint Pie X

<http://iuspx.fr/>

21 rue du Cherche-Midi, 75006 Paris
T. 01 42 22 00 26

Portes ouvertes

Samedi 10 février (10h à 16h)

Inscriptions

Recrutement sélectif : entretien et dossier à retirer auprès de l'établissement.

Coût des études : 2900 euros par an

Licences (L1 à L3)

Domaine : Arts, lettres, langues

Licence, mention

L. Humanités (L1 à L3).

parcours : lettres classiques.

parcours : lettres, cultures et patrimoine.

Domaine : Sciences humaines et sociales

Licence, mention

L. Histoire (L1 à L3).

Facultés libres de philosophie et de psychologie

www.ipc-paris.fr

70 avenue Denfert-Rochereau, 75014 Paris
T. 01 43 35 38 50

Portes ouvertes

Samedi 27 janvier (14h à 17h)

Samedi 10 mars (14h à 17h)

Inscriptions

Recrutement sélectif : dossier à retirer auprès de l'établissement.

Coût des études : 5250 euros environ par an.

Licences (L1 à L3)

Domaine : Sciences humaines et sociales

Licence, mentions

L. Philosophie (L1 à L3).

L. Psychologie (L1 à L3).

LES DUT

Info : page 6



© Solstock / Istock.com

DUT par domaines de formation [Index]

■ Bâtiment, travaux publics

DUT Génie civil - construction durable p. 53

■ Biologie, chimie

DUT Chimie p. 53
DUT Génie biologique p. 53
DUT Génie chimique, génie des procédés p. 53

■ Communication

DUT Information-communication p. 54

■ Droit

DUT Carrières juridiques p. 53

■ Électricité, électronique

DUT Génie électrique et informatique industrielle p. 53
DUT Réseaux et télécommunications p. 54

■ Gestion, commerce, logistique

DUT Gestion administrative et commerciale des organisations p. 53
DUT Gestion des entreprises et des administrations p. 53
DUT Gestion logistique et transport p. 54
DUT Techniques de commercialisation p. 54

■ Informatique

DUT Informatique p. 54
DUT Métiers du multimédia et de l'internet p. 54
DUT Statistique et informatique décisionnelle p. 54

■ Production industrielle, maintenance

DUT Génie industriel et maintenance p. 53
DUT Génie mécanique et productique p. 53
DUT Génie thermique et énergie p. 53
DUT Hygiène sécurité environnement p. 54
DUT Qualité, logistique industrielle et organisation p. 54

■ Sciences physiques

DUT Mesures physiques p. 54
DUT Science et génie des matériaux p. 54

■ Social

DUT Carrières sociales p. 53

Journées portes ouvertes (JPO) dans les instituts universitaires de technologie (IUT)

- 75 Paris 16^e IUT Paris Descartes, T. 01 42 86 47 23/22/24, JPO : samedi 3 février (10h à 17h)
- 75 Paris 18^e IUT de Paris Diderot, T. 01 57 27 79 74, JPO : mercredi 7 février (10h à 17h)
- 77 Champs-sur-Marne IUT de Marne-La-Vallée (site Champs-sur-Marne), T. 01 60 95 85 85, JPO : samedi 10 février (9h à 17h)
- 77 Fontainebleau IUT de Sénart-Fontainebleau (site Fontainebleau), T. 01 60 74 68 00, JPO : samedi 20 janvier (13h à 17h) et samedi 10 mars (9h à 13h)
- 77 Lieusaint IUT de Sénart-Fontainebleau (site Sénart), T. 01 64 13 44 88, JPO : samedi 20 janvier (9h à 13h) et samedi 10 mars (9h à 13h)
- 77 Meaux IUT de Marne-la-Vallée (site Meaux), T. 01 64 36 44 10, JPO : samedi 10 février (9h à 17h)
- 78 Mantes-la-Jolie IUT de Mantes en Yvelines, T. 01 30 98 13 62, JPO : samedi 10 février (10h à 17h)
- 78 Rambouillet IUT de Vélizy (antenne de Rambouillet), T. 01 39 25 58 20, JPO : samedi 3 février (10h à 17h)
- 78 Vélizy-Villacoublay IUT de Vélizy, T. 01 39 25 48 33, JPO : samedi 3 février (10h à 17h)
- 91 Brétigny-sur-Orge IUT d'Evry (site Brétigny), T. 01 69 47 79 13/30, JPO : samedi 10 février (10h à 17h)
- 91 Evry IUT d'Evry (site Maupertuis), T. 01 69 47 01 64, JPO : samedi 10 février (10h à 17h)
- 91 Evry IUT d'Evry (site Roméro), T. 01 69 47 73 00/30/67, JPO : samedi 10 février (10h à 17h)
- 91 Evry IUT d'Evry (site Le Pelvoux), T. 01 69 47 72 20, JPO : samedi 10 février (10h à 17h)
- 91 Juvisy-sur-Orge IUT d'Evry (site Juvisy-sur-Orge), T. 01 69 56 56 29, JPO : samedi 10 février (10h à 17h)
- 91 Orsay IUT d'Orsay, T. 01 69 33 60 00, JPO : samedi 10 février (10h à 17h)
- 92 Nanterre IUT de Ville d'Avray (Nanterre), T. 01 40 97 98 27, JPO : mercredi 31 janvier (10h à 17h)
- 92 Saint-Cloud IUT de Ville d'Avray (St-Cloud), T. 01 40 97 98 66, JPO : samedi 3 février (14h à 17h)
- 92 Sceaux IUT de Sceaux, T. 01 40 91 24 99, JPO : samedi 10 février (10h à 17h)
- 92 Ville-d'Avray IUT de Ville d'Avray, T. 01 40 97 48 00, JPO : samedi 27 janvier (10h à 17h) et mercredi 7 mars (14h à 17h)
- 93 Bobigny IUT de Bobigny, T. 01 48 38 88 34, JPO : samedi 10 mars (10h à 17h)
- 93 Montreuil IUT de Montreuil, T. 01 48 70 37 00, JPO : mercredi 7 février (13h à 18h)
- 93 Saint-Denis IUT de Saint-Denis, T. 01 49 40 61 00, JPO : samedi 27 janvier (9h30 à 17h) et samedi 10 mars (9h30 à 17h)
- 93 Saint-Denis Institut technologique - Collège de professionnalisation du CNAM (IT-CNAM), T. 01 58 80 87 92, JPO : NC
- 93 Tremblay-en-France IUT de Tremblay, T. 01 41 51 12 22, JPO : mercredi 24 janvier (9h à 17h)
- 93 Villetaneuse IUT de Villetaneuse, T. 01 49 40 44 08, JPO : samedi 10 mars (10h à 17h)
- 94 Cachan IUT de Cachan, T. 01 41 24 11 00, JPO : mercredi 14 février (13h30 à 17h30) et samedi 10 mars (13h30 à 17h30)
- 94 Créteil IUT de Créteil-Vitry (site Créteil), T. 01 45 17 17 01, JPO : mercredi 7 février (14h à 17h) et samedi 10 mars (10h à 16h)
- 94 Vitry-sur-Seine IUT de Créteil-Vitry (site Vitry), T. 01 45 17 17 01, JPO : mercredi 7 février (14h à 17h) et samedi 10 mars (10h à 16h)
- 95 Argenteuil IUT de Cergy-Pontoise (site Argenteuil), T. 01 39 98 34 00 / 73, JPO : samedi 10 février (10h à 17h)
- 95 Cergy IUT de Cergy-Pontoise (site Neuville-sur-Oise), T. 01 34 25 68 30, JPO : samedi 10 février (10h à 17h)
- 95 Cergy IUT de Cergy-Pontoise (site Saint-Martin - Pontoise), T. 01 34 25 75 46, JPO : samedi 10 février (10h à 17h)
- 95 Sarcelles IUT de Cergy-Pontoise (site Sarcelles), T. 01 34 38 26 00, JPO : samedi 10 février (10h à 17h)

DUT

par ordre alphabétique [Adresses]

◆ Établissement public

S Statut de l'étudiant «Scolaire»
(formation temps plein)A Statut de l'étudiant «Apprenti»
(formation en apprentissage)

DUT Carrières juridiques

◆ 93 Villetaneuse IUT de Villetaneuse, Université Paris 13, T. 01 49 40 44 08, S ou A (avec le CFA SUP 2000, T. 01 43 53 68 00)

DUT Carrières sociales option animation sociale et socioculturelle

◆ 75 Paris (16^e) IUT Paris Descartes, Université Paris Descartes, T. 01 42 86 47 23/22/24, S
◆ 77 Lieusaint IUT de Sénart - Fontainebleau (site Sénart), Université Paris-Est Créteil Val-de-Marne, T. 01 64 13 44 88, S ou A (avec le CFA SUP 2000, T. 01 43 53 68 00)
◆ 93 Bobigny IUT de Bobigny (Département CS), Université Paris 13, T. 01 48 38 88 34 (ou 34 34), S

DUT Carrières sociales option assistance sociale

◆ 75 Paris (16^e) IUT Paris Descartes, Université Paris Descartes, T. 01 42 86 47 23/22/24, S
◆ 93 Bobigny IUT de Bobigny (Département CS), Université Paris 13, T. 01 48 38 88 34 (ou 34 34), S

DUT Carrières sociales option éducation spécialisée

◆ 92 Nanterre IUT de Ville d'Avray (Nanterre), Université Paris Nanterre, T. 01 40 97 98 27, S

DUT Carrières sociales option gestion urbaine

◆ 93 Bobigny IUT de Bobigny (Département CS), Université Paris 13, T. 01 48 38 88 34 (ou 34 34), S

DUT Chimie option chimie analytique et de synthèse

◆ 91 Orsay IUT d'Orsay, Université Paris-Sud, T. 01 69 33 60 00, S ou A (possible en 2^e année) (avec le CFA AFI 24 Ile-de-France, T. 01 49 97 15 29)
◆ 94 Vitry-sur-Seine IUT de Créteil-Vitry (site Vitry), Université Paris-Est Créteil Val-de-Marne, T. 01 45 17 17 01, S ou A (possible en 2^e année) (avec le CFA AFI 24 Ile-de-France, T. 01 49 97 15 29)

DUT Génie biologique option analyses biologiques et biochimiques

◆ 93 Bobigny IUT de Bobigny (Département GB), Université Paris 13, T. 01 48 38 84 19, S
◆ 94 Créteil IUT de Créteil-Vitry, Université Paris-Est Créteil Val-de-Marne, T. 01 45 17 17 01, S
◆ 95 Cergy IUT de Cergy-Pontoise (site Saint-Martin - Pontoise), Université de Cergy-Pontoise, T. 01 34 25 75 46, S

DUT Génie biologique option diététique

◆ 94 Créteil IUT de Créteil-Vitry, Université Paris-Est Créteil Val-de-Marne, T. 01 45 17 17 01, S

DUT Génie biologique option génie de l'environnement

◆ 95 Cergy IUT de Cergy-Pontoise (site Saint-Martin - Pontoise), Université de Cergy-Pontoise, T. 01 34 25 75 46, S

DUT Génie biologique option

industries agroalimentaires et biologiques

◆ 94 Créteil IUT de Créteil-Vitry, Université Paris-Est Créteil Val-de-Marne, T. 01 45 17 17 01, S

DUT Génie chimique, génie des procédés option bio-procédés

◆ 78 Rambouillet IUT de Vélizy (antenne de Rambouillet), Université de Versailles Saint-Quentin-en-Yvelines, T. 01 39 25 58 20, S

DUT Génie civil - construction durable

◆ 77 Champs-sur-Marne IUT de Marne-La-Vallée (site Champs-sur-Marne), Université Paris-Est Marne-La-Vallée, T. 01 60 95 85 85, S
◆ 78 Mantes-la-Jolie IUT de Mantes en Yvelines, Université de Versailles Saint-Quentin-en-Yvelines, T. 01 30 98 13 62, S ou A (avec le CFA L'EA ITEDEC, les écoles des éco-activités, T. 01 30 90 54 00)
◆ 95 Cergy IUT de Cergy-Pontoise (site Neuville-sur-Oise), Université de Cergy-Pontoise, T. 01 34 25 68 30, S ou A (possible en 2^e année) (avec le CFA SUP 2000, T. 01 43 53 68 00)

DUT Génie électrique et informatique industrielle

◆ 77 Lieusaint IUT de Sénart - Fontainebleau (site Sénart), Université Paris-Est Créteil Val-de-Marne, T. 01 64 13 44 88, S ou A (possible en 2^e année) (avec le CFA SUP 2000, T. 01 43 53 68 00)
◆ 78 Vélizy-Villacoublay IUT de Vélizy, Université de Versailles Saint-Quentin-en-Yvelines, T. 01 39 25 48 33, S ou A (possible en 2^e année) (avec le CFA Union, T. 01 69 15 35 10)◆ 91 Evry IUT d'Evry (site Le Pelvoux - GEII), Université d'Evry-Val-d'Essonne, T. 01 69 47 72 20, S ou A (possible en 2^e année) (avec le CFA EVE (Evry Val d'Essonne), T. 01 60 79 54 00)

◆ 92 Ville-d'Avray IUT de Ville d'Avray, Université Paris Nanterre, T. 01 40 97 48 00, S

◆ 93 Saint-Denis Institut technologique - Collège de professionnalisation du CNAM (IT-CNAM), Conservatoire national des arts et métiers, T. 01 58 80 87 92, A (avec le CFA Ingénieurs 2000, T. 01 60 95 81 00)

◆ 93 Villetaneuse IUT de Villetaneuse, Université Paris 13, T. 01 49 40 44 08, S

◆ 94 Cachan IUT de Cachan, Université Paris-Sud, T. 01 41 24 11 00, S ou A (avec le CFA Union, T. 01 69 15 35 10)

◆ 94 Créteil IUT de Créteil-Vitry, Université Paris-Est Créteil Val-de-Marne, T. 01 45 17 17 01, S ou A (possible en 2^e année) (avec le CFA SUP 2000, T. 01 43 53 68 00)◆ 95 Cergy IUT de Cergy-Pontoise (site Neuville-sur-Oise), Université de Cergy-Pontoise, T. 01 34 25 68 30, S ou A (possible en 2^e année) (avec le CFA SUP 2000, T. 01 43 53 68 00)

◆ 95 Sarcelles IUT de Cergy-Pontoise (site Sarcelles), Université de Cergy-Pontoise, T. 01 34 38 26 00, S

DUT Génie industriel et maintenance

◆ 77 Lieusaint IUT de Sénart - Fontainebleau (site Sénart), Université Paris-Est Créteil Val-de-Marne, T. 01 64 13 44 88, S ou A (possible en 2^e année) (avec le CFA SUP 2000, T. 01 43 53 68 00)

◆ 78 Mantes-la-Jolie IUT de Mantes en Yvelines, Université de Versailles Saint-Quentin-en-Yvelines, T. 01 30 98 13 62, S ou A (avec le CFA AFORP - site de Mantes-la-Ville, T. 01 30 92 31 11)

◆ 93 Saint-Denis IUT de Saint-Denis, Université Paris 13, T. 01 49 40 61 00, S

◆ 93 Tremblay-en-France IUT de Tremblay, Université Vincennes-Saint-Denis, T. 01 41 51 12 22, S ou A (avec le CFA Ingénieurs 2000, T. 01 60 95 81 00)

DUT Génie mécanique et productique

◆ 78 Mantes-la-Jolie IUT de Mantes en Yvelines, Université de Versailles Saint-Quentin-en-Yvelines, T. 01 30 98 13 62, S

◆ 91 Evry IUT d'Evry (site Evry - Roméro - GMP), Université d'Evry-Val-d'Essonne, T. 01 69 47 73 30, S ou A (avec le CFA EVE (Evry Val d'Essonne), T. 01 60 79 54 00)

◆ 92 Ville-d'Avray IUT de Ville d'Avray, Université Paris Nanterre, T. 01 40 97 48 00, S ou A (avec le CFA SUP 2000, T. 01 43 53 68 00)

◆ 93 Saint-Denis Institut technologique - Collège de professionnalisation du CNAM (IT-CNAM), Conservatoire national des arts et métiers, T. 01 58 80 87 92, A (avec le CFA Ingénieurs 2000, T. 01 60 95 81 00)

◆ 93 Saint-Denis IUT de Saint-Denis, Université Paris 13, T. 01 49 40 61 00, S ou A (avec le CFA SUP 2000, T. 01 43 53 68 00)

◆ 94 Cachan IUT de Cachan, Université Paris-Sud, T. 01 41 24 11 00, S

DUT Génie thermique et énergie

◆ 77 Champs-sur-Marne IUT de Marne-La-Vallée (site Champs-sur-Marne), Université Paris-Est Marne-La-Vallée, T. 01 60 95 85 85, S ou A (possible en 2^e année) (avec le CFA Descartes, T. 01 64 61 65 00)◆ 91 Brétigny-sur-Orge IUT d'Evry (site Brétigny - GTE), Université d'Evry-Val-d'Essonne, T. 01 69 47 79 30, S ou A (possible en 2^e année) (avec le CFA EVE (Evry Val d'Essonne), T. 01 60 79 54 00)

◆ 92 Ville-d'Avray IUT de Ville d'Avray, Université Paris Nanterre, T. 01 40 97 48 00, S ou A (avec le CFA SUP 2000, T. 01 43 53 68 00)

DUT Gestion administrative et commerciale des organisations

◆ 78 Rambouillet IUT de Vélizy (antenne de Rambouillet), Université de Versailles Saint-Quentin-en-Yvelines, T. 01 39 25 58 20, S ou A (avec le CFA SUP 2000, T. 01 43 53 68 00)

◆ 93 Montreuil IUT de Montreuil, Université Vincennes-Saint-Denis, T. 01 48 70 37 00, S ou A (avec le CFA EVE (Evry Val d'Essonne), T. 01 60 79 54 00 et le CFA ACE (Paris 18^e), T. 01 49 21 43 40)

DUT Gestion des entreprises et des administrations option gestion comptable et financière

◆ 75 Paris (16^e) IUT Paris Descartes, Université Paris Descartes, T. 01 42 86 47 23/22/24, S ou A (avec le CFA DIFCAM Banque et Assurances, T. 01 44 37 30 40)

◆ 77 Fontainebleau IUT de Sénart - Fontainebleau (site Fontainebleau), Université Paris-Est Créteil Val-de-Marne, T. 01 60 74 68 00, S ou A (avec le CFA SUP 2000, T. 01 43 53 68 00)

◆ 77 Lieusaint IUT de Sénart - Fontainebleau (site Sénart), Université Paris-Est Créteil Val-de-Marne, T. 01 64 13 44 88, S

◆ 77 Meaux IUT de Marne-la-Vallée (site Meaux), Université Paris-Est Marne-La-Vallée, T. 01 64 36 44 10, S

◆ 78 Mantes-la-Jolie IUT de Mantes en Yvelines, Université de Versailles Saint-Quentin-en-Yvelines, T. 01 30 98 13 62, S

◆ 91 Brétigny-sur-Orge IUT d'Evry (site Brétigny - GEA), Université d'Evry-Val-d'Essonne, T. 01 69 47 79 13, S ou A (possible en 2^e année) (avec le CFA EVE (Evry Val d'Essonne), T. 01 60 79 54 00)

◆ 92 Nanterre IUT de Ville d'Avray (Nanterre), Université Paris Nanterre, T. 01 40 97 98 27, S

◆ 92 Sceaux IUT de Sceaux, Université Paris-Sud, T. 01 40 91 24 99, S ou A (possible en 2^e année) (avec le CFA SUP 2000, T. 01 43 53 68 00)

◆ 93 Bobigny IUT de Bobigny (Département GEA), Université Paris 13, T. 01 48 38 88 10, S ou A (avec le CFA SUP 2000, T. 01 43 53 68 00)

◆ 93 Saint-Denis IUT de Saint-Denis, Université Paris 13, T. 01 49 40 61 00, S ou A (avec le CFA SUP 2000, T. 01 43 53 68 00)

◆ 93 Villetaneuse IUT de Villetaneuse, Université Paris 13, T. 01 49 40 44 08, S ou A (avec le CFA SUP 2000, T. 01 43 53 68 00)

DUT Gestion des entreprises et des administrations option gestion des ressources humaines

◆ 77 Fontainebleau IUT de Sénart - Fontainebleau (site Fontainebleau), Université Paris-Est Créteil Val-de-Marne, T. 01 60 74 68 00, S

◆ 77 Lieusaint IUT de Sénart - Fontainebleau (site Sénart), Université Paris-Est Créteil Val-de-Marne, T. 01 64 13 44 88, S ou A (avec le CFA SUP 2000, T. 01 43 53 68 00)

◆ 77 Meaux IUT de Marne-la-Vallée (site Meaux), Université Paris-Est Marne-La-Vallée, T. 01 64 36 44 10, S

◆ 78 Mantes-la-Jolie IUT de Mantes en Yvelines, Université de Versailles Saint-Quentin-en-Yvelines, T. 01 30 98 13 62, S

◆ 91 Brétigny-sur-Orge IUT d'Evry (site Brétigny - GEA), Université d'Evry-Val-d'Essonne, T. 01 69 47 79 13, S

◆ 92 Sceaux IUT de Sceaux, Université Paris-Sud, T. 01 40 91 24 99, S ou A (possible en 2^e année) (avec le CFA SUP 2000, T. 01 43 53 68 00)

◆ 93 Saint-Denis IUT de Saint-Denis, Université Paris 13, T. 01 49 40 61 00, S ou A (avec le CFA SUP 2000, T. 01 43 53 68 00)

- ◆ **93 Tremblay-en-France** IUT de Tremblay, Université Vincennes-Saint-Denis, T. 01 41 51 12 22, **S** ou **A** (avec le CFA CNAM Ile-de-France, T. 01 58 80 83 61)
 - ◆ **93 Villetaneuse** IUT de Villetaneuse, Université Paris 13, T. 01 49 40 44 08, **S** ou **A** (avec le CFA SUP 2000, T. 01 43 53 68 00)
- DUT Gestion des entreprises et des administrations option gestion et management des organisations**
- ◆ **75 Paris (16^e)** IUT Paris Descartes, Université Paris Descartes, T. 01 42 86 47 23/22/24, **S** ou **A** (avec le CFA Formasup Paris, T. 01 53 63 53 50)
 - ◆ **77 Fontainebleau** IUT de Sénart - Fontainebleau (site Fontainebleau), Université Paris-Est Créteil Val-de-Marne, T. 01 60 74 68 00, **S** ou **A** (avec le CFA SUP 2000, T. 01 43 53 68 00)
 - ◆ **77 Lieusaint** IUT de Sénart - Fontainebleau (site Sénart), Université Paris-Est Créteil Val-de-Marne, T. 01 64 13 44 88, **S** ou **A** (possible en 2^e année) (avec le CFA SUP 2000, T. 01 43 53 68 00)
 - ◆ **77 Meaux** IUT de Marne-la-Vallée (site Meaux), Université Paris-Est Marne-La-Vallée, T. 01 64 36 44 10, **S**
 - ◆ **91 Brétigny-sur-Orge** IUT d'Evry (site Brétigny - GEA), Université d'Evry-Val-d'Essonne, T. 01 69 47 79 13, **S** ou **A** (possible en 2^e année) (avec le CFA EVE (Evry Val d'Essonne), T. 01 60 79 54 00)
 - ◆ **92 Sceaux** IUT de Sceaux, Université Paris-Sud, T. 01 40 91 24 99, **S**
 - ◆ **93 Bobigny** IUT de Bobigny (Département GEA), Université Paris 13, T. 01 48 38 88 10, **S** ou **A** (avec le CFA SUP 2000, T. 01 43 53 68 00)
 - ◆ **93 Saint-Denis** IUT de Saint-Denis, Université Paris 13, T. 01 49 40 61 00, **S**
 - ◆ **93 Tremblay-en-France** IUT de Tremblay, Université Vincennes-Saint-Denis, T. 01 41 51 12 22, **S** ou **A** (avec le CFA CNAM Ile-de-France, T. 01 58 80 83 61)
 - ◆ **93 Villetaneuse** IUT de Villetaneuse, Université Paris 13, T. 01 49 40 44 08, **S**
- DUT Gestion logistique et transport**
- ◆ **91 Evry** IUT d'Evry (site Roméro - GLT), Université d'Evry-Val-d'Essonne, T. 01 69 47 72 30, **S** ou **A** (avec le CFA EVE (Evry Val d'Essonne), T. 01 60 79 54 00)
 - ◆ **93 Tremblay-en-France** IUT de Tremblay, Université Vincennes-Saint-Denis, T. 01 41 51 12 22, **S** ou **A** (avec le CFA CNAM Ile-de-France, T. 01 58 80 83 61)
 - ◆ **95 Argenteuil** IUT de Cergy-Pontoise (site Argenteuil), Université de Cergy-Pontoise, T. 01 39 98 34 00 / 73, **S** ou **A** (possible en 2^e année) (avec le CFA SUP 2000, T. 01 43 53 68 00)
- DUT Hygiène sécurité environnement**
- ◆ **93 Saint-Denis** IUT de Saint-Denis, Université Paris 13, T. 01 49 40 61 00, **S** ou **A** (avec le CFA SACF, T. 01 78 09 88 51)
- DUT Information-communication option communication des organisations**
- ◆ **75 Paris (16^e)** IUT Paris Descartes, Université Paris Descartes, T. 01 42 86 47 23/22/24, **S**

- ◆ **93 Montreuil** IUT de Montreuil, Université Vincennes-Saint-Denis, T. 01 48 70 37 00, **S** ou **A** (avec le CFA EVE (Evry Val d'Essonne), T. 01 60 79 54 00)
- DUT Information-communication option métiers du livre et du patrimoine**
- ◆ **75 Paris (16^e)** IUT Paris Descartes, Université Paris Descartes, T. 01 42 86 47 23/22/24, **S**
 - ◆ **92 Saint-Cloud** IUT de Ville d'Avray (St-Cloud), Université Paris Nanterre, T. 01 40 97 98 66, **S**
- DUT Information-communication option publicité**
- ◆ **75 Paris (16^e)** IUT Paris Descartes, Université Paris Descartes, T. 01 42 86 47 23/22/24, **S**
- DUT Informatique**
- ◆ **75 Paris (16^e)** IUT Paris Descartes, Université Paris Descartes, T. 01 42 86 47 23/22/24, **S** ou **A** (avec le CFA de l'AFIA, T. 01 76 91 59 13)
 - ◆ **77 Champs-sur-Marne** IUT de Marne-La-Vallée (site Champs-sur-Marne), Université Paris-Est Marne-La-Vallée, T. 01 60 95 85 85, **S** ou **A** (possible en 2^e année) (avec le CFA Descartes, T. 01 64 61 65 00)
 - ◆ **77 Fontainebleau** IUT de Sénart - Fontainebleau (site Fontainebleau), Université Paris-Est Créteil Val-de-Marne, T. 01 60 74 68 00, **S** ou **A** (possible en 2^e année) (avec le CFA SUP 2000, T. 01 43 53 68 00)
 - ◆ **77 Lieusaint** IUT de Sénart - Fontainebleau (site Sénart), Université Paris-Est Créteil Val-de-Marne, T. 01 64 13 44 88, **S**
 - ◆ **78 Vélizy-Villacoublay** IUT de Vélizy, Université de Versailles Saint-Quentin-en-Yvelines, T. 01 39 25 48 33, **S** ou **A** (avec le CFA SUP 2000, T. 01 43 53 68 00)
 - ◆ **91 Orsay** IUT d'Orsay, Université Paris-Sud, T. 01 69 33 60 00, **S** ou **A** (possible en 2^e année) (avec le CFA de l'AFIA, T. 01 76 91 59 13)
 - ◆ **93 Montreuil** IUT de Montreuil, Université Vincennes-Saint-Denis, T. 01 48 70 37 00, **S** ou **A** (possible en 2^e année) (avec le CFA de l'AFIA, T. 01 76 91 59 13)
 - ◆ **93 Saint-Denis** Institut technologique - Collège de professionnalisation du CNAM (IT-CNAM), Conservatoire national des arts et métiers, T. 01 58 80 87 92, **A** (avec le CFA Ingénieurs 2000, T. 01 60 95 81 00)
 - ◆ **93 Villetaneuse** IUT de Villetaneuse, Université Paris 13, T. 01 49 40 44 08, **S** ou **A** (avec le CFA SUP 2000, T. 01 43 53 68 00)
- DUT Mesures physiques**
- ◆ **75 Paris (18^e)** IUT de Paris Diderot, Université Paris Diderot, T. 01 57 27 79 74, **S** ou **A** (avec le CFA Formasup Paris, T. 01 53 63 53 50)
 - ◆ **91 Orsay** IUT d'Orsay, Université Paris-Sud, T. 01 69 33 60 00, **S** ou **A** (avec le CFA SUP 2000, T. 01 43 53 68 00)
 - ◆ **93 Saint-Denis** Institut technologique - Collège de professionnalisation du CNAM (IT-CNAM), Conservatoire national des arts et métiers, T. 01 58 80 87 92, **A** (avec le CFA Ingénieurs 2000, T. 01 60 95 81 00)
 - ◆ **93 Saint-Denis** IUT de Saint-Denis, Université Paris 13, T. 01 49 40 61 00, **S**

- ◆ **94 Créteil** IUT de Créteil-Vitry, Université Paris-Est Créteil Val-de-Marne, T. 01 45 17 17 01, **S** ou **A** (possible en 2^e année) (avec le CFA SUP 2000, T. 01 43 53 68 00)
- DUT Métiers du multimédia et de l'Internet**
- ◆ **77 Champs-sur-Marne** IUT de Marne-La-Vallée (site Champs-sur-Marne), Université Paris-Est Marne-La-Vallée, T. 01 60 95 85 85, **S**
 - ◆ **77 Meaux** IUT de Marne-la-Vallée (site Meaux), Université Paris-Est Marne-La-Vallée, T. 01 64 36 44 10, **S**
 - ◆ **78 Vélizy-Villacoublay** IUT de Vélizy, Université de Versailles Saint-Quentin-en-Yvelines, T. 01 39 25 48 33, **S**
 - ◆ **93 Bobigny** IUT de Bobigny (Département MMI), Université Paris 13, T. 01 48 38 88 42, **S**
 - ◆ **95 Sarcelles** IUT de Cergy-Pontoise (site Sarcelles), Université de Cergy-Pontoise, T. 01 34 38 26 00, **S**
- DUT Qualité, logistique industrielle et organisation**
- ◆ **91 Evry** IUT d'Evry (site Roméro - QLIO), Université d'Evry-Val-d'Essonne, T. 01 69 47 73 00, **S** ou **A** (avec le CFA EVE (Evry Val d'Essonne), T. 01 60 79 54 00)
 - ◆ **93 Montreuil** IUT de Montreuil, Université Vincennes-Saint-Denis, T. 01 48 70 37 00, **S** ou **A** (possible en 2^e année) (avec le CFA Formasup Paris, T. 01 53 63 53 50)
 - ◆ **95 Argenteuil** IUT de Cergy-Pontoise (site Argenteuil), Université de Cergy-Pontoise, T. 01 39 98 34 00 / 73, **S** ou **A** (avec le CFA SUP 2000, T. 01 43 53 68 00)
- DUT Réseaux et télécommunications**
- ◆ **78 Vélizy-Villacoublay** IUT de Vélizy, Université de Versailles Saint-Quentin-en-Yvelines, T. 01 39 25 48 33, **S** ou **A** (avec le CFA SUP 2000, T. 01 43 53 68 00)
 - ◆ **93 Villetaneuse** IUT de Villetaneuse, Université Paris 13, T. 01 49 40 44 08, **S** ou **A** (possible en 2^e année) (avec le CFA SUP 2000, T. 01 43 53 68 00)
 - ◆ **94 Vitry-sur-Seine** IUT de Créteil-Vitry (site Vitry), Université Paris-Est Créteil Val-de-Marne, T. 01 45 17 17 01, **S** ou **A** (avec le CFA SUP 2000, T. 01 43 53 68 00)
- DUT Science et génie des matériaux**
- ◆ **91 Evry** IUT d'Evry (site Maupertuis - SGM), Université d'Evry-Val-d'Essonne, T. 01 69 47 01 64, **S**
 - ◆ **93 Saint-Denis** IUT de Saint-Denis (site La Plaine St-Denis - Département SGM), Université Paris 13, T. 01 55 93 75 11 (ou 75 10), **S** ou **A** (avec le CFA AFI 24 Ile-de-France, T. 01 49 97 15 29)
- DUT Statistique et informatique décisionnelle**
- ◆ **75 Paris (16^e)** IUT Paris Descartes, Université Paris Descartes, T. 01 42 86 47 23/22/24, **S** ou **A** (possible en 2^e année) (avec le CFA Formasup Paris, T. 01 53 63 53 50)

DUT Techniques de commercialisation

- ◆ **75 Paris (16^e)** IUT Paris Descartes, Université Paris Descartes, T. 01 42 86 47 23/22/24, **S** ou **A** (avec le CFA DIFCAM Banque et Assurances, T. 01 44 37 30 40 et le CFA AGEFA PME Ile-de-France, T. 01 49 03 71 20)
- ◆ **77 Champs-sur-Marne** IUT de Marne-La-Vallée (site Champs-sur-Marne), Université Paris-Est Marne-La-Vallée, T. 01 60 95 85 85, **A** (avec le CFA Descartes, T. 01 64 61 65 00)
- ◆ **77 Fontainebleau** IUT de Sénart - Fontainebleau (site Fontainebleau), Université Paris-Est Créteil Val-de-Marne, T. 01 60 74 68 00, **S**
- ◆ **77 Lieusaint** IUT de Sénart - Fontainebleau (site Sénart), Université Paris-Est Créteil Val-de-Marne, T. 01 64 13 44 88, **S** ou **A** (avec le CFA SUP 2000, T. 01 43 53 68 00)
- ◆ **77 Meaux** IUT de Marne-la-Vallée (site Meaux), Université Paris-Est Marne-La-Vallée, T. 01 64 36 44 10, **S**
- ◆ **78 Mantes-la-Jolie** IUT de Mantes en Yvelines, Université de Versailles Saint-Quentin-en-Yvelines, T. 01 30 98 13 62, **S**
- ◆ **78 Rambouillet** IUT de Vélizy (antenne de Rambouillet), Université de Versailles Saint-Quentin-en-Yvelines, T. 01 39 25 58 20, **S** ou **A** (avec le CFA SUP 2000, T. 01 43 53 68 00)
- ◆ **91 Evry** IUT d'Evry (site Evry - Roméro - TCE), Université d'Evry-Val-d'Essonne, T. 01 69 47 73 67, **S** ou **A** (avec le CFA EVE (Evry Val d'Essonne), T. 01 60 79 54 00)
- ◆ **91 Juvisy-sur-Orge** IUT d'Evry (site Juvisy-sur-Orge - TCJ), Université d'Evry-Val-d'Essonne, T. 01 69 56 56 29, **S** ou **A** (avec le CFA EVE (Evry Val d'Essonne), T. 01 60 79 54 00)
- ◆ **92 Sceaux** IUT de Sceaux, Université Paris-Sud, T. 01 40 91 24 99, **S** ou **A** (possible en 1^{re} et 2^e années ou uniquement en 2^e année après une 1^{re} année à temps plein) (avec le CFA SUP 2000, T. 01 43 53 68 00)
- ◆ **93 Saint-Denis** IUT de Saint-Denis, Université Paris 13, T. 01 49 40 61 00, **S** ou **A** (avec le CFA SUP 2000, T. 01 43 53 68 00)
- ◆ **94 Créteil** IUT de Créteil-Vitry, Université Paris-Est Créteil Val-de-Marne, T. 01 45 17 17 01, **S** ou **A** (possible en 2^e année) (avec le CFA SUP 2000, T. 01 43 53 68 00)
- ◆ **95 Cergy** IUT de Cergy-Pontoise (site Saint-Martin - Pontoise), Université de Cergy-Pontoise, T. 01 34 25 75 46, **S** ou **A** (avec le CFA SUP 2000, T. 01 43 53 68 00)
- ◆ **95 Sarcelles** IUT de Cergy-Pontoise (site Sarcelles), Université de Cergy-Pontoise, T. 01 34 38 26 00, **S**

◆ Établissement public

- S** Statut de l'étudiant «**Scolaire**» (formation temps plein)
- A** Statut de l'étudiant «**Apprenti**» (formation en apprentissage)

LES BTS

BTSA, DTS, DMA, MAN

Info : page 7



BTS, BTSA, DTS, DMA, MAN par domaines de formation [Index]

Agriculture, environnement

BTSA Agronomie : productions végétales	p. 68
BTSA Aménagements paysagers	p. 68
BTSA Analyse, conduite et stratégie de l'entreprise agricole	p. 68
BTSA Développement, animation des territoires ruraux	p. 68
BTSA Gestion et maîtrise de l'eau	p. 69
BTSA Gestion et protection de la nature	p. 69
BTS Métiers de l'eau	p. 65
BTS Métiers des services à l'environnement	p. 65
BTSA Production horticole	p. 69
BTSA Productions animales	p. 69
BTS Qualité dans les industries alimentaires et les bio-industries	p. 66
BTSA Sciences et technologies des aliments	p. 69
BTSA Technico-commercial spéc. animaux d'élevage et de compagnie	p. 69
BTSA Technico-commercial spéc. vins et spiritueux	p. 69

Arts appliqués

MAN aux diplômes des métiers d'art (DMA)*	p. 69
MAN BTS arts appliqués*	p. 69
DMA Art du bijou et du joyau*	p. 69
DMA Arts de l'habitat*	
option décors et mobiliers	p. 69
option ornements et objets	p. 69
option restauration de mobilier	p. 69
DMA Arts graphiques*	
option gravure	p. 69
option illustration	p. 69
option reliure dorure	p. 69
option typographie	p. 69
DMA Arts textiles et céramiques*	
option arts textiles	p. 69
option céramique artisanale	p. 69
BTS Concepteur en art et industrie céramique*	p. 60
DMA Costumier réalisateur*	p. 69
DMA Décor architectural*	
option arts du verre et du cristal	p. 69
option décor du mur	p. 69
option matériaux de synthèse	p. 69
option métal	p. 69
option traitement plastique et de la transparence	p. 69
BTS Design de communication espace et volume*	p. 61
BTS Design de mode, textile et environnement*	
option mode	p. 61
option textile, matériaux et surface	p. 61
BTS Design de produits*	p. 61
BTS Design d'espace*	p. 61
BTS Design graphique*	
option communication et médias imprimés	p. 61
option communication et médias numériques	p. 61
DMA Horlogerie*	p. 69
BTS Métiers de la mode - chaussure et maroquinerie	p. 65
BTS Métiers de la mode - vêtements	p. 65

Audiovisuel, communication, édition

MAN Cinéma-audiovisuel	
pour BTS Métiers de l'audiovisuel	p. 69
DMA Cinéma d'animation*	p. 69
BTS Communication	p. 59
BTS Édition	p. 62
BTS Études de réalisation d'un projet de communication	
option A études de réalisation de produits plurimédia	p. 62
option B études de réalisation de produits imprimés	p. 62
BTS Métiers de l'audiovisuel	
option gestion de production	p. 65
option métiers de l'image	p. 65
option métiers du montage et de la postproduction	p. 65
option métiers du son	p. 65
option techniques d'ingénierie et exploitation des équipements	p. 65
BTS Photographie	p. 66
DMA Régie de spectacle*	
option lumière	p. 69
option son	p. 69

Bâtiment, travaux publics

MAN Pour technicien supérieur P.T.S. (BTP)	p. 69
BTS Aménagement finition	p. 57
BTS Bâtiment	p. 59
BTS Enveloppe des bâtiments : conception et réalisation	p. 62
BTS Étude et réalisation d'agencement	p. 62
BTS Études et économie de la construction	p. 62
BTS Fluides, énergies, domotique	
option A génie climatique et fluide	p. 62
option B froid et conditionnement d'air	p. 62
option C domotique et bâtiments communicants	p. 62
BTS Métiers du géomètre-topographe et de la modélisation numérique	p. 65
BTS Systèmes constructifs bois et habitat	p. 67
BTS Travaux publics	p. 68

Biologie, chimie

BTS Analyses de biologie médicale	p. 57
BTS Bioanalyses et contrôles	p. 59
BTS Biophysicien de laboratoire	p. 59
BTS Biotechnologies	p. 59
BTS Métiers de la chimie	p. 64
BTS Physico-métallographe de laboratoire	p. 66
BTS Techniques physiques pour l'industrie et le laboratoire	p. 68

Électronique, électrotechnique

BTS Électrotechnique	p. 62
BTS Systèmes numériques	
option B électronique et communications	p. 67
BTS Systèmes photoniques	p. 68

*Sous réserve. Réforme des diplômes des métiers d'art et du design en cours. Se renseigner auprès des établissements.

■ Gestion, commerce

BTS Assistant de gestion de PME PMI (à référentiel commun européen)	p. 57
BTS Assistant de manager	p. 58
BTS Assurance	p. 58
BTS Banque, conseiller de clientèle (particuliers)	p. 58
BTS Commerce international (à référentiel commun européen)	p. 59
BTS Comptabilité et gestion	p. 60
BTS Management des unités commerciales	p. 63
BTS Négociation et relation client	p. 65
BTS Notariat	p. 66
BTS Professions immobilières	p. 66
BTS Technico-commercial	
spéc. bois, matériaux dérivés et associés	p. 68
spéc. commercialisation de biens et services industriels	p. 68
spéc. domotique et environnement technique du bâtiment	p. 68
spéc. énergie et environnement	p. 68
spéc. énergie et services	p. 68
spéc. équipements et systèmes	p. 68
spéc. matériaux du bâtiment	p. 68
spéc. produits mode et sport	p. 68
spéc. véhicules industriels et équipements automobiles	p. 68
BTS Transport et prestations logistiques	p. 68

■ Hôtellerie, tourisme

MAN pour BTS Tourisme	p. 69
MAN Section de technicien supérieur hôtellerie restauration	p. 69
BTS Hôtellerie-restauration	
option A mercatique et gestion hôtelière	p. 62
option B art culinaire, art de la table et du service	p. 63
BTS Responsable d'hébergement (à référentiel commun européen)	p. 66
BTS Tourisme	p. 68

■ Informatique

BTS Services informatiques aux organisations	
option A solutions d'infrastructure, systèmes et réseaux	p. 67
option B solutions logicielles et applications métiers	p. 67
BTS Systèmes numériques	
option A informatique et réseaux	p. 67

■ Matériaux, métallurgie

BTS Conception et réalisation de carrosseries	p. 61
BTS Conception et réalisation en chaudronnerie industrielle	p. 61
BTS Constructions métalliques	p. 61
BTS Europlastics et composites	
option pilotage et optimisation de la production	p. 62
BTS Traitement des matériaux	
option A traitements thermiques	p. 68
option B traitements de surfaces	p. 68

■ Mécanique

BTS Aéronautique	p. 57
BTS Maintenance des matériels de construction et de manutention	p. 63
BTS Maintenance des véhicules	
option A voitures particulières	p. 63
option B véhicules de transport routier	p. 63
option C motocycles	p. 63
BTS Moteurs à combustion interne	p. 65
BTS Techniques et services en matériels agricoles	p. 68

■ Production, maintenance

BTS Assistance technique d'ingénieur	p. 57
BTS Conception de produits industriels	p. 61
BTS Conception des processus de réalisation de produits	
option A production unitaire	p. 60
option B production sérielle	p. 60
BTS Conception et industrialisation en microtechniques	p. 61
BTS Conception et réalisation de systèmes automatiques	p. 61
BTS Contrôle industriel et régulation automatique	p. 61
BTS Développement et réalisation bois	p. 61
BTS Maintenance des systèmes	
option A systèmes de production	p. 63
option B systèmes énergétiques et fluidiques	p. 63
BTS Pilotage de procédés	p. 66

■ Santé, social, soins

MAN pour les BTS économie sociale et familiale	p. 69
BTS Diététique	p. 61
BTS Économie sociale familiale	p. 61
DTS Imagerie médicale et radiologie thérapeutique	p. 68
BTS Métiers de la coiffure	p. 64
BTS Métiers de l'esthétique-cosmétique- parfumerie	
option A management	p. 65
option B formation-marques	p. 65
option C cosmétologie	p. 65
BTS Opticien lunetier	p. 66
BTS Podo-orthésiste	p. 66
BTS Prothésiste dentaire	p. 66
BTS Prothésiste-orthésiste	p. 66
BTS Services et prestations des secteurs sanitaire et social	p. 66

BTS	p. 57
DTS	p. 68
BTSA	p. 68
DMA	p. 69
Mise à niveau (MAN) pour BTS	p. 69

Journées portes ouvertes (JPO) dans les lycées

Les journées portes ouvertes (JPO) sont l'occasion de découvrir les locaux des établissements, de visiter les ateliers et de rencontrer des enseignants et des élèves en formation. Pour connaître les dates des JPO, vous pouvez contacter directement les lycées ou consulter les sites internet des académies :

→ Académie de Créteil

<http://jpo.ac-creteil.fr>

→ Académie de Paris

www.ac-paris.fr, espace « orientation », rubrique « portes ouvertes et mini-stages ».

→ Académie de Versailles

www.ac-versailles.fr, rubriques « formation, orientation » / « où s'informer » / « Journées portes ouvertes dans les établissements ».

BTS, BTSa, DTS, DMA, MAN

par ordre alphabétique [Adresses]

BTS

BTS Aéronautique

● **91 Massy** CFA des métiers de l'aérien, T. 01 64 53 88 60, **A**

BTS Aménagement finition

◆ **77 Congis-sur-Thérouanne** Lycée du Gué à Tresmes, T. 01 64 35 52 56, **S**
● **94 Créteil** CFA de la peinture, T. 01 41 78 52 60, **A**

BTS Analyses de biologie médicale

◆ **75 Paris (13^e)** Lycée Pierre-Gilles de Gennes - Ecole nationale de chimie, physique et biologie, T. 01 44 08 06 50, **S**
● **75 Paris (20^e)** Ecole supérieure des techniques de biologie appliquée, T. 01 43 71 47 40, **S** (coût du cursus : 5300 euros) ou **A** (avec le CFA régional multiprofessionnel CERFAL, T. 01 40 52 28 70)
● **78 Poissy** CFA de la pharmacie, santé, sanitaire et social ACPAV - site de Poissy, T. 01 39 22 10 60, **A**
◆ **78 Versailles** Lycée Marie Curie, T. 01 39 24 13 70, **S**
◆ **93 Saint-Denis** Lycée Paul Eluard, T. 01 49 71 70 00, **S**
◆ **94 Cachan** Lycée de Cachan, T. 01 47 40 49 60, **S**
◆ **95 Franconville** Lycée Jean Monnet, T. 01 30 72 46 61, **S**

BTS Assistance technique d'ingénieur

◆ **75 Paris (19^e)** Lycée Jacquard, T. 01 44 84 40 00, **S**
◆ **77 Bussy-Saint-Georges** Lycée Martin Luther King, T. 01 64 66 26 41, **S** ou **A** (avec le CFA de l'Académie de Créteil, T. 01 57 02 67 74)
● **91 Bondoufle** CFA Faculté des métiers de l'Essonne - site de Bondoufle, T. 01 69 91 44 44, **A**
◆ **91 Massy** Lycée Parc de Vilgénis, T. 01 69 53 74 00, **S** ou **A** (avec le CFAI Mécavenir, T. 01 55 23 24 24)
● **92 Issy-les-Moulineaux** CFA AFORP - site d'Issy-les-Moulineaux, T. 01 41 46 09 10, **A**
● **92 Puteaux** CFAI Mécavenir, T. 01 55 23 24 24, **A** (avec le CFA des métiers de l'énergie Île-de-France, T. 01 82 24 82 77)
● **92 Rueil-Malmaison** Lycée La Salle Passy Buzenval, T. 01 41 39 81 81, **S** (coût du cursus : 1296 euros)
● **93 Drancy** CFA AFORP - site de Drancy, T. 01 43 11 10 76, **A**

BTS Assistant de gestion de PME-PMI (diplôme à référentiel commun européen)

● **75 Paris (1^{er})** CFA institut des métiers et des compétences, T. 01 53 32 53 00, **A**
LV : Anglais
◆ **75 Paris (3^e)** Lycée Simone Weil, T. 01 48 87 37 74, **S**
LV : Anglais, Espagnol
● **75 Paris (6^e)** Lycée privé Carcado Saisseval, T. 01 45 48 43 46, **S** (coût du cursus : 3760 euros)
LV : Allemand, Anglais, Espagnol
● **75 Paris (9^e)** CFA SACEF, T. 01 78 09 88 51, **A**
LV : Anglais, Espagnol
● **75 Paris (10^e)** CFA IGS, T. 01 80 97 47 00, **A**
LV : Anglais
◆ **75 Paris (10^e)** Lycée Jules Siegfried, T. 01 45 26 50 95, **S**
LV : Allemand, Anglais, Arabe, Espagnol

◆ **75 Paris (13^e)** LPO Jean Lurçat - Site Gobelin, T. 01 44 08 70 20, **S** ou **A** (avec le CFA AGEFA PME Île-de-France, T. 01 49 03 71 20)
LV : Anglais
● **75 Paris (14^e)** CFA régional multiprofessionnel CERFAL, T. 01 40 52 28 70, **A**
LV : Anglais
◆ **75 Paris (14^e)** LP Erik Satie, T. 01 56 53 52 32, **A** (avec le CFA AGEFA PME Île-de-France, T. 01 49 03 71 20)
LV : Anglais, Espagnol
◆ **75 Paris (14^e)** Lycée Emile Dubois, T. 01 44 16 85 90, **S**
LV : Anglais, Arabe, Espagnol
◆ **75 Paris (15^e)** Lycée Louis Armand, T. 01 45 57 51 50, **S**
LV : Allemand, Anglais, Espagnol, Portugais
◆ **75 Paris (15^e)** Lycée Roger Verlomme, T. 01 56 77 22 00, **S** ou **A** (1^{re} année à temps plein, 2^e année en apprentissage) (avec le CFA Paris - Académie - Entreprises, T. 01 44 62 41 48)
LV : Anglais, Espagnol
● **75 Paris (16^e)** Lycée privé Passy Saint-Honoré, T. 01 53 70 12 70, **S** (coût du cursus : 4268 euros)
LV : Allemand, Anglais, Espagnol
◆ **75 Paris (17^e)** Ecole nationale de commerce, T. 01 44 85 85 00, **S**
LV : Anglais obligatoire
● **75 Paris (18^e)** ACE - CFA pour l'expertise comptable, T. 01 49 21 43 40, **A**
LV : Anglais, Espagnol
● **75 Paris (19^e)** Lycée l'Initiative, T. 01 53 38 44 10, **S** (coût du cursus : 2800 euros)
LV : Anglais
◆ **77 Coulommiers** Campus scolaire de Coulommiers, T. 01 64 75 30 00, **A** (avec le CFA de l'Académie de Créteil, T. 01 57 02 67 74)
LV : Anglais
● **77 Emerainville** CFA UTEC Marne-la-Vallée commerce, services, comptabilité, gestion, T. 01 60 37 52 31, **A**
LV : Allemand, Anglais, Espagnol
◆ **77 Lagny-sur-Marne** Lycée Van Dongen, T. 01 64 02 30 11, **S**
LV : Anglais
● **77 Meaux** Lycée technologique Jean Rose - secteur tertiaire, sanitaire et social, T. 01 60 09 88 50, **A** (avec le CFA régional multiprofessionnel CERFAL, T. 01 40 52 28 70)
LV : Anglais
● **77 Melun** Lycée Saint-Aspais, T. 01 60 56 59 59, **A** (avec le CFA régional multiprofessionnel CERFAL, T. 01 40 52 28 70)
LV : Anglais
◆ **77 Montreau-Fault-Yonne** Lycée polyvalent Flora Tristan, T. 01 64 32 50 62, **S**
LV : Anglais, Espagnol
◆ **77 Provins** Lycée Thibaut de Champagne, T. 01 64 00 33 33, **S**
LV : Anglais
● **77 Saint-Germain-Laval** IMA du Pays de Montreau (Institut des Métiers de l'Artisanat), T. 01 64 79 27 20, **A**
LV : Anglais
● **78 Aubergenville** CFA L'EA ITEDEC, les écoles des éco-activités, T. 01 30 90 54 00, **A**
LV : Anglais, Espagnol
◆ **78 Aubergenville** Lycée Vincent Van Gogh, T. 01 30 95 03 33, **S**
LV : Anglais, Espagnol

◆ **78 La Queue-lez-Yvelines** Lycée Jean Monnet, T. 01 34 86 66 70, **S**
LV : Anglais, Espagnol
◆ **78 Mantes-la-Ville** Lycée polyvalent Camille Claudel, T. 01 34 97 92 10, **S** ou **A** (en 2^e année) (avec le CFA L'EA ITEDEC, les écoles des éco-activités, T. 01 30 90 54 00)
LV : Anglais, Espagnol
◆ **78 Montigny-le-Bretonneux** Lycée Descartes, T. 01 30 43 03 33, **S**
LV : Anglais, Espagnol
● **78 Rambouillet** CFA Ecole Supérieure des Systèmes de Management ESSYM - Rambouillet, T. 01 34 83 95 78, **A**
LV : Anglais
◆ **78 Saint-Germain-en-Laye** Lycée Saint-Thomas de Villeneuve, T. 01 39 10 34 00, **A** (avec le CFA régional multiprofessionnel CERFAL, T. 01 40 52 28 70)
LV : Anglais, Espagnol, Portugais
● **78 Versailles** Lycée Notre-Dame du Grandchamp, T. 01 39 24 12 80, **A** (avec le CFA régional multiprofessionnel CERFAL, T. 01 40 52 28 70)
LV : Allemand, Anglais, Espagnol
◆ **91 Bondoufle** Lycée François Truffaut, T. 01 69 11 35 40, **S**
LV : Allemand, Anglais, Espagnol
● **91 Brunoy** Lycée polyvalent Saint-Pierre, T. 01 60 47 99 99, **A** (avec le CFA régional multiprofessionnel CERFAL, T. 01 40 52 28 70)
LV : Anglais, Espagnol
◆ **91 Etampes** Lycée Geoffroy-Saint-Hilaire, T. 01 69 92 17 70, **S**
LV : Anglais
● **91 Evry** CFA Faculté des métiers de l'Essonne - site d'Evry, T. 01 60 79 74 00, **A**
LV : Anglais
◆ **91 Montgeron** Lycée Rosa Parks, T. 01 69 03 53 36, **S**
LV : Allemand, Anglais, Espagnol
● **92 Antony** C3 CFA, T. 01 42 37 12 34, **A**
LV : Anglais
◆ **92 Châtenay-Malabry** Lycée Emmanuel Mounier, T. 01 41 87 60 30, **S**
LV : Anglais, Espagnol
● **92 Issy-les-Moulineaux** CFA ISIFA, T. 01 40 95 13 00, **A**
LV : Anglais
◆ **92 Levallois-Perret** Lycée Léonard de Vinci, T. 01 41 05 12 12, **S**
LV : Anglais
◆ **92 Nanterre** Lycée Louise Michel, T. 01 47 24 00 86, **A** (avec le CFA AGEFA PME Île-de-France, T. 01 49 03 71 20)
LV : Anglais, Espagnol
◆ **92 Saint-Cloud** Lycée Alberto Santos Dumont, T. 01 41 12 02 50, **A** (avec le CFA AGEFA PME Île-de-France, T. 01 49 03 71 20)
LV : Anglais, Espagnol
◆ **92 Sèvres** Lycée Jean-Pierre Vernant, T. 01 46 26 60 10, **S**
LV : Allemand, Anglais, Espagnol
● **93 Aulnay-sous-Bois** Lycée Protectorat Saint-Joseph, T. 01 48 66 10 41, **S** (coût du cursus : 2668 euros)
LV : Anglais
◆ **93 Aulnay-sous-Bois** Lycée Voillaume, T. 01 48 19 31 93, **S**
LV : Allemand, Anglais, Espagnol
◆ **93 Noisy-le-Sec** Lycée Olympe de Gouges, T. 01 48 43 42 02, **S**
LV : Anglais
◆ **93 Saint-Denis** Lycée Paul Eluard, T. 01 49 71 70 00, **S**
LV : Anglais
● **94 Alfortville** CFA couverture plomberie, T. 01 53 48 13 40, **A**
● **94 Chennevières-sur-Marne** Lycée
LV : Anglais

◆ **94 Créteil** Lycée Antoine de Saint-Exupéry, T. 01 41 94 28 28, **S**
LV : Anglais
◆ **94 Fresnes** Lycée Frédéric Mistral, T. 01 49 84 90 90, **S**
LV : Anglais
● **94 Joinville-le-Pont** Lycée général et technologique de l'ensemble Saint-Marie (pôle STS), T. 01 55 12 37 40, **A** (avec le CFA régional multiprofessionnel CERFAL, T. 01 40 52 28 70)
◆ **94 Maisons-Alfort** Lycée professionnel Paul Bert, T. 01 41 79 02 50, **S**
LV : Anglais
● **94 Saint-Maur-des-Fossés** Lycée Teilhard de Chardin, T. 01 48 89 66 66, **S** (coût du cursus : 3720 euros)
LV : Anglais, Espagnol
◆ **94 Thiais** Lycée Guillaume Apollinaire, T. 01 48 52 58 77, **S**
LV : Anglais, Espagnol
● **95 Argenteuil** CFA de l'AFFIDA - site Argenteuil, T. 01 34 34 11 71, **A**
LV : Anglais
● **95 Argenteuil** Ecole nationale des professions de l'automobile - GARAC, T. 01 34 34 37 40, **S** (coût du cursus : 2750 euros) ou **A** (en 2^e année, application professionnelle auto) (avec le CFA du GARAC Ecole nationale des professions de l'automobile, T. 01 34 34 37 40)
LV : Anglais, Espagnol
◆ **95 Argenteuil** Lycée Julie-Victoire Daubié, T. 01 30 76 55 55, **S**
LV : Anglais
● **95 Enghien-les-Bains** CFA GESCIA - Site d'Enghien-les-Bains, T. 01 30 10 80 95, **A**
LV : Anglais
● **95 Franconville** Lycée professionnel Jeanne d'Arc, T. 01 34 13 75 56, **A** (avec le CFA régional multiprofessionnel CERFAL, T. 01 40 52 28 70)
LV : Anglais
◆ **95 Goussainville** Lycée Romain Rolland, T. 01 39 33 95 55, **S** ou **A** (possible en 2^e année) (avec le CFA académique de Versailles, T. 01 30 83 42 60)
LV : Anglais, Espagnol
◆ **95 Pontoise** Lycée Camille Pissarro, T. 01 34 41 54 54, **S** ou **A** (possible en 2^e année) (avec le CFA académique de Versailles, T. 01 30 83 42 60)
LV : Anglais, Espagnol
◆ **95 Sarcelles** Lycée Jean-Jacques Rousseau, T. 01 39 33 26 00, **S**
LV : Anglais

◆ Établissement public

● **Établissement privé** (privé sous contrat, reconnu ou consulaire)

Les coûts sont indiqués pour la totalité du cursus.

S Statut de l'étudiant «Scolaire» (formation temps plein)

A Statut de l'étudiant «Apprenti» (formation en apprentissage)

NC Non communiqué

Pour obtenir des informations concernant d'autres types d'établissements, consulter le site Internet de l'Onisep, www.onisep.fr. Vous pouvez également vous renseigner dans un CIO (Centre d'information et d'orientation).

Les langues vivantes (LV) ne sont indiquées que pour les BTS où la maîtrise des langues est importante.

Les coûts sont indiqués pour la totalité du cursus
BTS : Brevet de technicien supérieur ; BTSa : Brevet de technicien supérieur agricole ; CCI : Chambre de commerce et d'industrie ; CFA : Centre de formation d'apprentis ; DMA : Diplôme des métiers d'art ; DTS : Diplôme de technicien supérieur ; MAN : Mise à niveau ; LV : Langue vivante

BTS Assistant de manager

- **75 Paris (1^{er})** CFA institut des métiers et des compétences, T. 01 53 32 53 00, **A**
LV : Anglais
- **75 Paris (6^e)** Lycée privé Carcado Saisseval, T. 01 45 48 43 46, **S** (coût du cursus : 3760 euros)
LV : Allemand, Anglais, Espagnol
- **75 Paris (7^e)** Lycée privé Albert de Mun, T. 01 43 06 33 09, **S** (coût du cursus : 3806 euros)
LV : Allemand, Anglais, Espagnol
- ◆ **75 Paris (8^e)** Lycée Racine, T. 01 45 22 11 51, **S**
LV : Allemand, Anglais, Chinois, Espagnol
- **75 Paris (9^e)** CFA SACEF, T. 01 78 09 88 51, **A**
LV : Anglais, Espagnol
- ◆ **75 Paris (9^e)** Lycée Edgar Quinet, T. 01 48 78 55 17, **S**
LV : Allemand, Anglais, Espagnol
- **75 Paris (10^e)** CFA IGS, T. 01 80 97 47 00, **A**
LV : Anglais
- **75 Paris (12^e)** Institut supérieur privé Clorivière, T. 01 47 83 42 49, **S** (coût du cursus : 3200 euros)
LV : Allemand, Anglais, Espagnol
- **75 Paris (13^e)** Lycée privé Le Rebours, T. 01 55 43 28 88, **S** (coût du cursus : 3590 euros)
LV : Allemand, Anglais, Chinois, Espagnol, Italien
- **75 Paris (14^e)** CFA régional multiprofessionnel CERFAL, T. 01 40 52 28 70, **A**
LV : Anglais
- ◆ **75 Paris (16^e)** LP René Cassin, T. 01 42 88 33 66, **A** (avec le CFA AGEFA PME Île-de-France, T. 01 49 03 71 20)
LV : Allemand, Anglais, Espagnol
- **75 Paris (16^e)** Lycée privé Passy Saint-Honoré, T. 01 53 70 12 70, **S** (coût du cursus : 4268 euros)
LV : Allemand, Anglais, Espagnol
- ◆ **75 Paris (17^e)** Ecole nationale de commerce, T. 01 44 85 85 00, **S**
LV : Allemand, Anglais, Espagnol, Italien, Portugais, Russe LV3
- **75 Paris (18^e)** ACE - CFA pour l'expertise comptable, T. 01 49 21 43 40, **A**
LV : Anglais, Espagnol
- ◆ **75 Paris (20^e)** Lycée Maurice Ravel, T. 01 44 64 87 40, **S**
LV : Allemand, Anglais, Espagnol
- **77 Avon** Lycée Uruguay France, T. 01 60 74 50 60, **S**
LV : Allemand, Anglais, Espagnol
- ◆ **77 Champagne-sur-Seine** Lycée polyvalent La Fayette, T. 01 64 69 54 10, **A** (avec le CFA de l'Académie de Créteil, T. 01 57 02 67 74)
LV : Anglais, Espagnol
- ◆ **77 Chelles** Lycée Jehan de Chelles, T. 01 64 72 43 40, **S**
LV : Anglais, Espagnol
- ◆ **77 Coulommiers** Campus scolaire de Coulommiers, T. 01 64 75 30 00, **S**
LV : Allemand, Anglais, Espagnol
- ◆ **77 Le Mée-sur-Seine** Lycée George Sand, T. 01 60 56 52 00, **S**
LV : Anglais, Espagnol
- ◆ **77 Meaux** Lycée Pierre de Coubertin, T. 01 64 34 57 27, **S**
LV : Allemand, Anglais, Espagnol
- **77 Meaux** Lycée technologique Jean Rose - secteur tertiaire, sanitaire et social, T. 01 60 09 88 50, **A** (avec le CFA régional multiprofessionnel CERFAL, T. 01 40 52 28 70)
LV : Anglais, Espagnol
- **77 Melun** Lycée Saint-Aspais, T. 01 60 56 59 59, **A** (avec le CFA régional multiprofessionnel CERFAL, T. 01 40 52 28 70)
LV : Anglais, Espagnol

- ◆ **77 Roissy-en-Brie** Lycée Charles le Chauve, T. 01 60 34 20 20, **S**
LV : Anglais
- **78 Aubergenville** CFA L'EA ITEDEC, les écoles des éco-activités, T. 01 30 90 54 00, **A**
LV : Anglais, Espagnol
- ◆ **78 Mantes-la-Jolie** Lycée Saint-Exupéry, T. 01 30 63 21 21, **S**
LV : Anglais, Espagnol
- ◆ **78 Maurepas** Lycée Dumont d'Urville, T. 01 30 16 46 10, **S** ou **A** (avec le CFA CCIV Centre Gustave Eiffel, T. 01 69 74 15 50)
LV : Anglais, Espagnol
- **78 Rambouillet** CFA Ecole Supérieure des Systèmes de Management ESSYM - Rambouillet, T. 01 34 83 95 78, **A**
LV : Anglais, Espagnol
- ◆ **78 Saint-Germain-en-Laye** Lycée Jean-Baptiste Poquelin, T. 01 30 87 44 00, **S**
LV : Allemand, Anglais, Espagnol
- **78 Saint-Germain-en-Laye** Lycée Saint-Thomas de Villeneuve, T. 01 39 10 34 00, **A** (avec le CFA régional multiprofessionnel CERFAL, T. 01 40 52 28 70)
LV : Anglais, Espagnol, Portugais
- ◆ **78 Versailles** Lycée Marie Curie, T. 01 39 24 13 70, **S**
LV : Allemand, Anglais, Espagnol
- **78 Versailles** Lycée Notre-Dame du Grandchamp, T. 01 39 24 12 80, **A** (avec le CFA régional multiprofessionnel CERFAL, T. 01 40 52 28 70)
LV : Allemand, Anglais, Espagnol
- ◆ **91 Athis-Mons** Lycée Marcel Pagnol, T. 01 69 21 78 08, **S**
LV : Anglais, Espagnol
- **91 Brunoy** Lycée polyvalent Saint-Pierre, T. 01 60 47 99 99, **A** (avec le CFA régional multiprofessionnel CERFAL, T. 01 40 52 28 70)
LV : Anglais, Espagnol
- **91 Chilly-Mazarin** CFA CCIV Centre Gustave Eiffel, T. 01 69 74 15 50, **A** (avec le CFA Faculté des métiers de l'Essonne - site de Massy, T. 01 69 19 46 00)
LV : Anglais, Espagnol
- ◆ **91 Corbeil-Essonnes** Lycée Robert Doisneau, T. 01 60 88 81 81, **S**
LV : Allemand, Anglais, Espagnol, Portugais
- **91 Evry** CFA Faculté des métiers de l'Essonne - site d'Evry, T. 01 60 79 74 00, **A**
LV : Anglais obligatoire
- ◆ **91 Longjumeau** Lycée Jacques Prévert, T. 01 69 34 41 87, **S** ou **A** (avec le CFA AGEFA PME Île-de-France, T. 01 49 03 71 20)
LV : Anglais, Espagnol
- **91 Massy** CFA Faculté des métiers de l'Essonne - site de Massy, T. 01 69 19 46 00, **A**
LV : Anglais, Espagnol
- ◆ **91 Massy** Lycée Parc de Vilgénis, T. 01 69 53 74 00, **S** ou **A** (avec le CFA académique de Versailles, T. 01 30 83 42 60)
LV : Anglais, Espagnol
- ◆ **91 Montgeron** Lycée Rosa Parks, T. 01 69 03 53 36, **S**
LV : Allemand, Anglais, Espagnol
- ◆ **91 Savigny-sur-Orge** Lycée Jean-Baptiste Corot - Le château, T. 01 69 44 55 66, **S**
LV : Allemand, Anglais, Espagnol
- **92 Antony** C3 CFA, T. 01 42 37 12 34, **A**
LV : Anglais, Espagnol
- ◆ **92 Boulogne-Billancourt** Lycée Etienne Jules Marey, T. 01 46 05 01 26, **A** (avec le CFA académique de Versailles, T. 01 30 83 42 60)
LV : Anglais, Espagnol

- ◆ **92 Châtenay-Malabry** Lycée Emmanuel Mounier, T. 01 41 87 60 30, **S**
LV : Anglais, Espagnol
- **92 Issy-les-Moulineaux** CFA ISIFA, T. 01 40 95 13 00, **A**
LV : Allemand, Anglais, Espagnol
- **92 Issy-les-Moulineaux** Lycée polyvalent La Salle - Saint-Nicolas, T. 01 41 46 15 15, **A** (avec le CFA régional multiprofessionnel CERFAL, T. 01 40 52 28 70) (sous réserve)
LV : Anglais, Espagnol
- ◆ **92 Le Plessis-Robinson** Lycée Montesquieu, T. 01 46 30 35 61, **A** (avec le CFA des métiers de l'énergie Ile-de-France, T. 01 82 24 82 77)
LV : Allemand, Anglais, Espagnol
- ◆ **92 Nanterre** Lycée Frédéric et Irène Joliot Curie, T. 01 47 21 20 19, **S**
- ◆ **92 Villeneuve-la-Garenne** Lycée Michel-Ange, T. 01 41 47 67 70, **S** ou **A** (en 2^e année) (avec le CFA académique de Versailles, T. 01 30 83 42 60)
LV : Anglais, Espagnol
- ◆ **93 Aubervilliers** Lycée Le Corbusier, T. 01 48 33 74 57, **S**
LV : Anglais, Espagnol
- ◆ **93 Aulnay-sous-Bois** Lycée Voillaume, T. 01 48 19 31 93, **S**
LV : Allemand, Anglais, Espagnol
- ◆ **93 Drancy** Lycée Eugène Delacroix, T. 01 41 60 83 15, **S**
LV : Allemand, Anglais, Espagnol
- ◆ **93 Epinay-sur-Seine** Lycée Jacques Feyder, T. 01 49 71 72 00, **S**
LV : Allemand, Anglais, Espagnol
- ◆ **93 Montreuil** Lycée Jean Jaurès, T. 01 42 87 49 84, **S**
LV : Anglais
- ◆ **93 Noisy-le-Grand** Lycée Flora Tristan, T. 01 48 15 16 60, **S**
LV : Anglais, Espagnol
- **93 Noisy-le-Grand** Lycée professionnel Françoise Cabrini, T. 01 48 15 16 25, **A** (avec le CFA régional multiprofessionnel CERFAL, T. 01 40 52 28 70)
LV : Anglais, Espagnol
- ◆ **94 Cachan** Lycée de Cachan, T. 01 47 40 49 60, **S** ou **A** (avec le CFA de l'Académie de Créteil, T. 01 57 02 67 74)
LV : Anglais, Espagnol
- ◆ **94 Créteil** Lycée Antoine de Saint-Exupéry, T. 01 41 94 28 28, **S**
LV : Anglais, Chinois, Espagnol
- ◆ **94 Le Perreux-sur-Marne** Lycée Paul Doumer, T. 01 43 24 05 80, **S**
LV : Anglais, Espagnol
- ◆ **94 Maisons-Alfort** Lycée Eugène Delacroix, T. 01 45 18 32 70, **S**
LV : Anglais, Espagnol
- **94 Saint-Maur-des-Fossés** Lycée Teilhard de Chardin, T. 01 48 89 66 66, **A** (avec le CFA régional multiprofessionnel CERFAL, T. 01 40 52 28 70)
LV : Anglais, Espagnol
- ◆ **95 Argenteuil** Lycée Georges Braque, T. 01 39 96 50 50, **S**
LV : Allemand, Anglais, Espagnol
- **95 Enghien-les-Bains** CFA GESCIA - Site d'Enghien-les-Bains, T. 01 30 10 80 95, **A**
LV : Anglais, Espagnol
- ◆ **95 Pontoise** Lycée Camille Pissarro, T. 01 34 41 54 54, **S**
LV : Anglais, Espagnol
- ◆ **95 Sarcelles** Lycée Jean-Jacques Rousseau, T. 01 39 33 26 00, **S**
LV : Allemand, Anglais, Espagnol, Hébreu moderne, Italien
- ◆ **95 Taverny** Lycée Jacques Prévert, T. 01 39 95 32 25, **S**
LV : Anglais, Espagnol

BTS Assurance

- **75 Paris (10^e)** CFA IGS, T. 01 80 97 47 00, **A**
LV : Anglais
 - **75 Paris (11^e)** Ecole supérieure de gestion et finance - Pôle ESG, T. 01 40 09 09 57, **S** (coût du cursus : 9800 euros)
LV : Anglais LV1
 - ◆ **75 Paris (13^e)** LPO Jean Lurçat - Site de Patay, T. 01 44 06 77 50, **S**
LV : Allemand, Anglais, Espagnol
 - ◆ **75 Paris (17^e)** Ecole nationale de commerce, T. 01 44 85 85 00, **S**
LV : Anglais
 - ◆ **75 Paris (19^e)** Lycée Jacquard, T. 01 44 84 40 00, **S** ou **A** (en 2^e année) (avec le CFA de l'assurance, T. 01 47 76 58 00)
LV : Anglais
 - **77 Lagny-sur-Marne** Lycée privé Saint-Laurent La Paix Notre-Dame, T. 01 64 12 47 00, **A** (avec le CFA régional multiprofessionnel CERFAL, T. 01 40 52 28 70)
 - **91 Athis-Mons** Lycée Saint-Charles, T. 01 60 48 71 00, **A** (avec le CFA régional multiprofessionnel CERFAL, T. 01 40 52 28 70)
 - ◆ **92 Courbevoie** Lycée Paul Lapie, T. 01 41 88 03 70, **S**
LV : Anglais
 - **92 Puteaux** CFA de l'assurance, T. 01 47 76 58 00, **A**
LV : Anglais
 - ◆ **94 Vincennes** Lycée Hector Berlioz, T. 01 43 28 32 82, **S**
LV : Anglais, Espagnol
- BTS Banque, conseiller de clientèle (particuliers)**
- ◆ **75 Paris (4^e)** Lycée Sophie Germain, T. 01 44 54 81 54, **S**
LV : Anglais
 - ◆ **75 Paris (8^e)** Lycée Racine, T. 01 45 22 11 51, **S**
LV : Anglais
 - ◆ **75 Paris (10^e)** Lycée Jules Siegfried, T. 01 45 26 50 95, **S**
LV : Allemand, Anglais, Arabe, Espagnol
 - **75 Paris (11^e)** Ecole supérieure de gestion et finance - Pôle ESG, T. 01 40 09 09 57, **S** (coût du cursus : 9800 euros)
LV : Anglais LV1
 - **75 Paris (16^e)** Lycée privé Passy Saint-Honoré, T. 01 53 70 12 70, **S** (coût du cursus : 4268 euros)
LV : Anglais, Espagnol
 - ◆ **77 Roissy-en-Brie** Lycée Charles le Chauve, T. 01 60 34 20 20, **S**
LV : Anglais
 - ◆ **78 La Celle-Saint-Cloud** Lycée Pierre Corneille, T. 01 39 69 40 03, **S**
LV : Anglais, Espagnol
 - ◆ **78 Sartrouville** Lycée Evariste Galois, T. 01 30 86 72 72, **S**
LV : Anglais, Espagnol
 - **91 Athis-Mons** Lycée Saint-Charles, T. 01 60 48 71 00, **S** (coût du cursus : 3600 euros)
LV : Anglais, Espagnol
 - ◆ **91 Massy** Lycée Parc de Vilgénis, T. 01 69 53 74 00, **S**
LV : Allemand, Anglais, Espagnol
 - **92 Puteaux** CFA des métiers de la banque et de la finance, T. 01 41 02 59 50, **A**
LV : Anglais
 - ◆ **93 Le Raincy** Lycée Albert Schweitzer, T. 01 41 53 11 50, **S**
LV : Allemand, Anglais, Espagnol
 - ◆ **94 Cachan** Lycée de Cachan, T. 01 47 40 49 60, **S**
LV : Anglais

- **94 Saint-Maur-des-Fossés** Lycée Teilhard de Chardin, T. 01 48 89 66 66, **S** (coût du cursus : 3720 euros)
LV : Anglais, Espagnol
- ◆ **95 Deuil-la-Barre** Lycée Camille Saint-Saëns, T. 01 34 28 64 00, **S**
LV : Anglais
- **95 Villiers-le-Bel** Lycée polyvalent privé ORT, T. 01 39 87 71 40, **S** (coût du cursus : 5000 euros)
LV : Anglais

BTS Bâtiment

- ◆ **75 Paris (15^e)** Lycée du bâtiment et des travaux publics, T. 01 53 98 98 00, **S** ou **A** (avec le CFA Paris - Académie - Entreprises, T. 01 44 62 41 48)
- ◆ **77 Provins** Lycée polyvalent les Pannevelles, T. 01 60 58 55 80, **S**
- ◆ **91 Brétigny-sur-Orge** Lycée Jean Pierre Timbaud, T. 01 60 85 50 00, **S**
- **91 Chilly-Mazarin** CFA CCIV Centre Gustave Eiffel, T. 01 69 74 15 50, **A**
- ◆ **91 Massy** Lycée professionnel Gustave Eiffel, T. 01 69 20 09 43, **A** (avec le CFA CCIV Centre Gustave Eiffel, T. 01 69 74 15 50)
- ◆ **93 Gagny** Lycée Gustave Eiffel, T. 01 43 02 80 36, **S**
- ◆ **94 Chennevières-sur-Marne** Lycée professionnel Champlain, T. 01 56 86 19 10, **A** (avec le CFA de l'Académie de Créteil, T. 01 57 02 67 74)
- **94 Vincennes** Lycée Claude Nicolas Ledoux - EBTP, T. 01 48 08 11 21, **S** (coût du cursus : 1120 euros) ou **A** (avec le CFA de l'Académie de Créteil, T. 01 57 02 67 74)
- ◆ **94 Vitry-sur-Seine** Lycée polyvalent Adolphe Chérieroux, T. 01 45 12 87 87, **S**
- ◆ **95 Cergy** Lycée Galilée, T. 01 34 41 74 20, **A** (avec le CFA académique de Versailles, T. 01 30 83 42 60)

BTS Bioanalyses et contrôles

- ◆ **75 Paris (13^e)** Lycée Pierre-Gilles de Gennes - Ecole nationale de chimie, physique et biologie, T. 01 44 08 06 50, **S**
- **75 Paris (13^e)** Lycée technique privé de l'école technique supérieure du laboratoire, T. 01 45 83 76 34, **S** (coût du cursus : 5400 euros)
- **75 Paris (20^e)** Ecole supérieure des techniques de biologie appliquée, T. 01 43 71 47 40, **S** (coût du cursus : 5300 euros) ou **A** (avec le CFA régional multiprofessionnel CERFAL, T. 01 40 52 28 70)
- ◆ **77 Avon** Lycée Uruguay France, T. 01 60 74 50 60, **S**
- ◆ **78 Saint-Germain-en-Laye** Lycée Jean-Baptiste Poquelin, T. 01 30 87 44 00, **S**
- **94 Vincennes** Lycée Gregor Mendel, T. 01 49 57 97 00, **S** (coût du cursus : 5924 euros)

BTS Biophysicien de laboratoire

- **75 Paris (13^e)** Lycée technique privé de l'école technique supérieure du laboratoire, T. 01 45 83 76 34, **S** (coût du cursus : NC) ou **A** (en 2^e année) (avec le CFA AFI 24 Île-de-France, T. 01 49 97 15 29)

BTS Biotechnologies

- ◆ **75 Paris (13^e)** Lycée Pierre-Gilles de Gennes - Ecole nationale de chimie, physique et biologie, T. 01 44 08 06 50, **S**
- **75 Paris (20^e)** Ecole supérieure des techniques de biologie appliquée, T. 01 43 71 47 40, **S** (coût du cursus : 5300 euros)
- ◆ **91 Gif-sur-Yvette** Lycée de la vallée de Chevreuse, T. 01 69 18 87 00, **S**
- ◆ **92 Gennevilliers** Lycée Galilée, T. 01 47 33 30 20, **S**

BTS Commerce international (diplôme à référentiel commun européen)

- **75 Paris (1^{er})** CFA institut des métiers et des compétences, T. 01 53 32 53 00, **A**
LV : Allemand, Anglais, Espagnol
- **75 Paris (6^e)** Lycée privé Carcado Saisseval, T. 01 45 48 43 46, **S** (coût du cursus : 3760 euros)
LV : Allemand, Anglais, Espagnol
- ◆ **75 Paris (9^e)** Lycée Edgar Quinet, T. 01 48 78 55 17, **S**
LV : Allemand, Anglais, Espagnol
- ◆ **75 Paris (10^e)** Lycée Jules Siegfried, T. 01 45 26 50 95, **S**
LV : Anglais
- **75 Paris (11^e)** Lycée privé Charles Péguy, T. 01 48 05 16 47, **S** (coût du cursus : 4440 euros)
LV : Allemand, Anglais, Espagnol
- ◆ **75 Paris (13^e)** LPO Jean Lurçat - Site Gobelins, T. 01 44 08 70 20, **S**
LV : Allemand, Anglais, Chinois, Espagnol, Portugais
- **75 Paris (14^e)** CFA régional multiprofessionnel CERFAL, T. 01 40 52 28 70, **A**
LV : Anglais
- ◆ **75 Paris (14^e)** Lycée Emile Dubois, T. 01 44 16 85 90, **S**
LV : Anglais, Arabe, Espagnol
- ◆ **75 Paris (17^e)** Ecole nationale de commerce, T. 01 44 85 85 00, **S**
LV : Allemand, Anglais, Espagnol, Italien, Portugais, Russe LV3
- ◆ **75 Paris (17^e)** Lycée international de Paris Honoré de Balzac, T. 01 53 11 12 13, **S**
LV : Anglais, Arabe, Chinois, Espagnol
- **75 Paris (19^e)** Lycée privé des Petits Champs, T. 01 43 67 59 59, **A** (avec le CFA SACEF, T. 01 78 09 88 51)
LV : Anglais LV1, Espagnol LV2
- ◆ **75 Paris (20^e)** Lycée Maurice Ravel, T. 01 44 64 87 40, **S**
LV : Allemand, Anglais, Espagnol
- ◆ **77 Combs-la-Ville** Lycée Galilée, T. 01 60 34 53 30, **S**
LV : Allemand, Anglais, Espagnol
- ◆ **77 Dammarie-les-Lys** Lycée polyvalent Frédéric Joliot-Curie, T. 01 64 39 34 34, **S**
LV : Allemand, Anglais, Espagnol
- **77 Emerainville** CFA UTEC Marne-la-Vallée commerce, services, comptabilité, gestion, T. 01 60 37 52 31, **A**
LV : Allemand, Anglais, Espagnol
- ◆ **77 Meaux** Lycée Jean Vilar, T. 01 60 23 00 00, **S**
LV : Allemand, Anglais, Espagnol
- **77 Meaux** Lycée technologique Jean Rose - secteur tertiaire, sanitaire et social, T. 01 60 09 88 50, **S** (coût du cursus : 2880 euros)
LV : Allemand, Anglais, Espagnol
- **77 Melun** Lycée Saint-Aspais, T. 01 60 56 59 59, **A** (avec le CFA régional multiprofessionnel CERFAL, T. 01 40 52 28 70)
LV : Anglais, Chinois, Espagnol
- ◆ **77 Mitry-Mory** Lycée polyvalent Honoré de Balzac, T. 01 64 27 80 81, **S**
LV : Anglais, Espagnol
- ◆ **77 Noisiel** Lycée polyvalent Gérard de Nerval, T. 01 60 37 53 00, **S**
LV : Allemand, Anglais, Espagnol
- ◆ **78 Saint-Germain-en-Laye** Lycée Jean-Baptiste Poquelin, T. 01 30 87 44 00, **S**
LV : Allemand, Anglais, Espagnol
- **78 Verneuil-sur-Seine** Lycée Notre-Dame Les Oiseaux, T. 01 39 28 15 00, **S** (coût du cursus : 2838 euros) ou **A** (avec le CFA régional multiprofessionnel CERFAL, T. 01 40 52 28 70)
LV : Allemand, Anglais, Espagnol

- **78 Versailles** Lycée Notre-Dame du Grandchamp, T. 01 39 24 12 80, **S** (coût du cursus : 1913 euros)
LV : Allemand, Anglais, Chinois, Espagnol
- **91 Brunoy** Lycée polyvalent Saint-Pierre, T. 01 60 47 99 99, **S** (coût du cursus : NC)
LV : Allemand, Anglais, Espagnol
- ◆ **91 Massy** Lycée Fustel de Coulanges, T. 01 69 53 40 60, **S**
LV : Anglais, Espagnol
- ◆ **91 Sainte-Geneviève-des-Bois** Lycée Albert Einstein, T. 01 69 46 11 11, **S**
LV : Anglais, Espagnol
- **92 Boulogne-Billancourt** Lycée Notre-Dame, T. 01 46 99 95 75, **S** (coût du cursus : 3482 euros)
LV : Allemand, Anglais, Espagnol
- **92 Courbevoie** Lycée Montalembert, T. 01 46 67 13 00, **S** (coût du cursus : 3200 euros)
LV : Allemand, Anglais, Espagnol
- ◆ **92 Saint-Cloud** Lycée Alberto Santos Dumont, T. 01 41 12 02 50, **A** (avec le CFA AGEFA PME Île-de-France, T. 01 49 03 71 20)
LV : Allemand, Anglais, Espagnol
- ◆ **92 Sèvres** Lycée Jean-Pierre Vernant, T. 01 46 26 60 10, **S**
LV : Allemand, Anglais, Espagnol
- ◆ **92 Suresnes** Lycée Paul Langevin, T. 01 47 72 20 13, **S**
LV : Anglais, Espagnol
- ◆ **92 Vaucresson** Lycée P. Suger, T. 01 47 41 10 44, **S** (coût du cursus : 5500 euros)
LV : Allemand, Anglais, Espagnol
- ◆ **93 Aulnay-sous-Bois** Lycée général et technologique Jean Zay, T. 01 48 66 04 98, **S**
LV : Anglais, Espagnol
- ◆ **93 Le Raincy** Lycée Albert Schweitzer, T. 01 41 53 11 50, **S**
LV : Allemand, Anglais, Espagnol
- ◆ **93 Saint-Denis** Maison d'éducation de la Légion d'Honneur, T. 01 48 13 13 33, **S**
LV : Allemand, Anglais, Espagnol
Recrutement particulier : jeunes filles avec critères familiaux liés à la légion d'Honneur, l'Ordre national du mérite ou une médaille militaire.
- ◆ **94 Cachan** Lycée de Cachan, T. 01 47 40 49 60, **S**
LV : Allemand, Anglais, Espagnol
- **94 Joinville-le-Pont** Lycée général et technologique de l'ensemble Saint-Marie (pôle STS), T. 01 55 12 37 40, **S** (coût du cursus : 3424 euros)
- ◆ **94 Saint-Maur-des-Fossés** Lycée Marcelin Berthelot, T. 01 45 11 51 11, **S**
LV : Allemand, Anglais, Chinois, Espagnol, Italien
- ◆ **95 L'Isle-Adam** Lycée Fragonard, T. 01 34 08 19 91, **S**
LV : Allemand, Anglais, Espagnol
- **95 Margency** Lycée Notre-Dame de Bury, T. 01 34 27 38 00, **S** (coût du cursus : NC)
LV : Allemand, Anglais, Espagnol
- ◆ **95 Sarcelles** Lycée Jean-Jacques Rousseau, T. 01 39 33 26 00, **S**
LV : Allemand, Anglais, Espagnol, Hébreu moderne, Italien
- ◆ **95 Vauréal** Lycée Camille Claudel, T. 01 34 21 18 93, **S**
LV : Allemand, Anglais, Espagnol

BTS Communication

- **75 Paris (1^{er})** CFA institut des métiers et des compétences, T. 01 53 32 53 00, **A**
LV : Anglais
- ◆ **75 Paris (4^e)** Lycée Sophie Germain, T. 01 44 54 81 54, **S**
LV : Anglais
- **75 Paris (6^e)** Lycée privé Carcado Saisseval, T. 01 45 48 43 46, **S** (coût du cursus : 4060 euros)
LV : Allemand, Anglais, Espagnol

- **75 Paris (10^e)** CFA IGS, T. 01 80 97 47 00, **A**
LV : Anglais
- ◆ **75 Paris (13^e)** LPO Jean Lurçat - Site Gobelins, T. 01 44 08 70 20, **S** ou **A** (avec le CFA AGEFA PME Île-de-France, T. 01 49 03 71 20)
LV : Anglais
- **75 Paris (14^e)** CFA régional multiprofessionnel CERFAL, T. 01 40 52 28 70, **A**
LV : Anglais
- **75 Paris (16^e)** Lycée privé Passy Saint-Honoré, T. 01 53 70 12 70, **S** (coût du cursus : 2420 euros) ou **A** (en 2^e année) (avec le CFA régional multiprofessionnel CERFAL, T. 01 40 52 28 70)
- ◆ **75 Paris (17^e)** Ecole nationale de commerce, T. 01 44 85 85 00, **S**
LV : Anglais obligatoire
- **75 Paris (18^e)** ACE - CFA pour l'expertise comptable, T. 01 49 21 43 40, **A**
LV : Anglais, Espagnol
- **75 Paris (19^e)** Lycée privé des Petits Champs, T. 01 43 67 59 59, **A** (avec le CFA SACEF, T. 01 78 09 88 51)
LV : Anglais
- **78 Verneuil-sur-Seine** Lycée Notre-Dame Les Oiseaux, T. 01 39 28 15 00, **A** (avec le CFA régional multiprofessionnel CERFAL, T. 01 40 52 28 70)
LV : Anglais
- **91 Brunoy** Lycée polyvalent Saint-Pierre, T. 01 60 47 99 99, **S** (coût du cursus : NC)
LV : Allemand, Anglais, Espagnol
- **92 Puteaux** CFA AGEFA PME Île-de-France, T. 01 49 03 71 20, **A**
LV : Anglais, Espagnol
- ◆ **92 Rueil-Malmaison** Lycée Gustave Eiffel, T. 01 55 47 13 13, **S**
LV : Anglais, Espagnol
- **92 Vaucresson** Lycée P. Suger, T. 01 47 41 10 44, **S** (coût du cursus : 5500 euros)
LV : Anglais
- ◆ **93 Aulnay-sous-Bois** Lycée général et technologique Jean Zay, T. 01 48 66 04 98, **S**
LV : Anglais, Espagnol
- **93 Bagnole** CFA des métiers de la communication et de la création numérique Campus fonderie de l'image, T. 01 55 82 41 51, **A**
LV : Anglais
- ◆ **93 La Courneuve** Lycée Jacques Brel, T. 01 43 11 36 00, **S**
LV : Anglais
- **93 Vaujours** Lycée Fénelon, T. 01 49 63 62 00, **S** (coût du cursus : 1980 euros)

◆ **Établissement public**
● **Établissement privé** (privé sous contrat, reconnu ou consulaire)

Les **coûts** sont indiqués pour la totalité du cursus.

S Statut de l'étudiant «**Scolaire**» (formation temps plein)
A Statut de l'étudiant «**Apprenti**» (formation en apprentissage)

NC Non communiqué

Pour obtenir des informations concernant d'autres types d'établissements, consulter le site Internet de l'Onisep, www.onisep.fr. Vous pouvez également vous renseigner dans un CIO (Centre d'information et d'orientation).

Les langues vivantes (LV) ne sont indiquées que pour les BTS où la maîtrise des langues est importante.

Les **coûts** sont indiqués pour la totalité du cursus

BTS : Brevet de technicien supérieur ; BTSA : Brevet de technicien supérieur agricole ; CCI : Chambre de commerce et d'industrie ; CFA : Centre de formation d'apprentis ; DMA : Diplôme des métiers d'art ; DTS : Diplôme de technicien supérieur ; MAN : Mise à niveau ; LV : Langue vivante

- ◆ **94 Chennevières-sur-Marne** Lycée Champlain, T. 01 56 86 19 10, **S**
LV : Anglais
- **94 Vincennes** Lycée Gregor Mendel, T. 01 49 57 97 00, **S** (coût du cursus : 3688 euros)
LV : Anglais
- ◆ **95 Cergy** Lycée Galilée, T. 01 34 41 74 20, **S**
LV : Anglais
- BTS Comptabilité et gestion**
- ◆ **75 Paris (3^e)** Lycée Simone Weil, T. 01 48 87 37 74, **S**
LV : Anglais
- ◆ **75 Paris (3^e)** Lycée Turgot, T. 01 53 01 14 10, **S**
LV : Anglais
- **75 Paris (6^e)** Lycée privé Saint-Nicolas, T. 01 42 22 79 75, **S** (coût du cursus : 4100 euros)
LV : Anglais, Espagnol
- **75 Paris (7^e)** Lycée privé Albert de Mun, T. 01 43 06 33 09, **S** (coût du cursus : 3806 euros)
LV : Allemand, Anglais, Espagnol
- **75 Paris (9^e)** CFA SACEF, T. 01 78 09 88 51, **A**
LV : Anglais
- ◆ **75 Paris (9^e)** Lycée Edgar Quinet, T. 01 48 78 55 17, **S**
LV : Allemand, Anglais, Espagnol
- **75 Paris (10^e)** CFA IGS, T. 01 80 97 47 00, **A**
LV : Anglais
- ◆ **75 Paris (10^e)** Lycée Jules Siegfried, T. 01 45 26 50 95, **S**
LV : Allemand, Anglais, Arabe, Espagnol
- **75 Paris (11^e)** CFA de l'institut supérieur des techniques avancées d'administration et de management, T. 01 43 41 72 50, **A**
- ◆ **75 Paris (13^e)** LPO Jean Lurçat - Site Gobelins, T. 01 44 08 70 20, **S**
LV : Anglais
- **75 Paris (13^e)** Lycée privé Le Rebours, T. 01 55 43 28 88, **S** (coût du cursus : 3590 euros)
LV : Allemand, Anglais, Chinois, Espagnol, Italien
- **75 Paris (14^e)** CFA régional multiprofessionnel CERFAL, T. 01 40 52 28 70, **A**
LV : Anglais
- ◆ **75 Paris (14^e)** Lycée Emile Dubois, T. 01 44 16 85 90, **S**
LV : Anglais, Arabe, Espagnol
- ◆ **75 Paris (15^e)** Lycée Roger Verlomme, T. 01 56 77 22 00, **S** ou **A** (1^{re} année à temps plein, 2^e année en apprentissage) (avec le CFA Paris - Académie - Entreprises, T. 01 44 62 41 48)
LV : Anglais, Espagnol
- ◆ **75 Paris (16^e)** LP René Cassin, T. 01 42 88 33 66, **A** (avec le CFA Paris - Académie - Entreprises, T. 01 44 62 41 48)
LV : Anglais
- **75 Paris (16^e)** Lycée privé Passy Saint-Honoré, T. 01 53 70 12 70, **S** (coût du cursus : 4268 euros)
LV : Allemand, Anglais, Espagnol
- ◆ **75 Paris (17^e)** CFA public Bessières, T. 01 78 09 88 62, **A**
LV : Anglais
- ◆ **75 Paris (17^e)** Ecole nationale de commerce, T. 01 44 85 85 00, **S**
LV : Anglais obligatoire
- ◆ **75 Paris (17^e)** Lycée international de Paris Honoré de Balzac, T. 01 53 11 12 13, **S**
LV : Anglais, Arabe, Espagnol
- **75 Paris (18^e)** ACE - CFA pour l'expertise comptable, T. 01 49 21 43 40, **A**
LV : Anglais, Espagnol
- **75 Paris (19^e)** Lycée l'Initiative, T. 01 53 38 44 10, **S** (coût du cursus : 2800 euros)
LV : Anglais
- **75 Paris (19^e)** Lycée privé des Petits Champs, T. 01 43 67 59 59, **A** (avec le CFA SACEF, T. 01 78 09 88 51)
LV : Anglais
- **77 Avon** CFA UTEC Avon-Fontainebleau, T. 01 60 72 74 00, **A**
LV : Anglais
- ◆ **77 Avon** Lycée Uruguay France, T. 01 60 74 50 60, **S**
LV : Anglais
- ◆ **77 Champs-sur-Marne** CFA Descartes, T. 01 64 61 65 00, **A**
- ◆ **77 Chelles** Lycée Gaston Bachelard, T. 01 64 72 88 88, **S**
LV : Anglais
- ◆ **77 La Ferté-sous-Jouarre** Lycée Samuel Beckett, T. 01 60 24 20 00, **A** (avec le CFA de l'Académie de Créteil, T. 01 57 02 67 74)
LV : Anglais
- ◆ **77 Lagny-sur-Marne** Lycée Van Dongen, T. 01 64 02 30 11, **S**
LV : Anglais
- ◆ **77 Longperrier** Lycée polyvalent Charles de Gaulle, T. 01 64 02 75 23, **S**
LV : Anglais
- ◆ **77 Meaux** Lycée Pierre de Coubertin, T. 01 64 34 57 27, **S**
LV : Anglais
- **77 Meaux** Lycée technologique Jean Rose - secteur tertiaire, sanitaire et social, T. 01 60 09 88 50, **S** (coût du cursus : 2880 euros)
LV : Anglais
- ◆ **77 Melun** Lycée polyvalent Léonard de Vinci, T. 01 60 56 60 60, **S**
LV : Anglais
- ◆ **77 Melun** Lycée Saint-Aspais, T. 01 60 56 59 59, **S** (coût du cursus : 1617 euros)
LV : Anglais
- ◆ **77 Pontault-Combault** Lycée Camille Claudel, T. 01 64 40 60 23, **S**
LV : Anglais
- ◆ **77 Savigny-le-Temple** Lycée Pierre Mendès France, T. 01 64 41 09 20, **S**
LV : Anglais
- ◆ **78 Les Mureaux** Lycée François Villon, T. 01 30 99 20 01, **S**
LV : Anglais, Espagnol
- ◆ **78 Mantes-la-Jolie** Lycée Saint-Exupéry, T. 01 30 63 21 21, **S**
LV : Anglais
- **78 Rambouillet** CFA Ecole Supérieure des Systèmes de Management ESSYM - Rambouillet, T. 01 34 83 95 78, **A**
LV : Anglais
- ◆ **78 Saint-Germain-en-Laye** Lycée Jean-Baptiste Poquelin, T. 01 30 87 44 00, **S**
LV : Anglais, Espagnol
- **78 Saint-Germain-en-Laye** Lycée Saint-Thomas de Villeneuve, T. 01 39 10 34 00, **S** (coût du cursus : 3700 euros)
LV : Allemand, Anglais, Espagnol
- ◆ **78 Sartrouville** Lycée Evariste Galois, T. 01 30 86 72 72, **S**
LV : Anglais, Espagnol
- ◆ **78 Trappes** Lycée Plaine de Neauphle, T. 01 30 16 08 20, **S**
LV : Anglais, Espagnol facultatif
- ◆ **78 Versailles** Lycée Marie Curie, T. 01 39 24 13 70, **S**
LV : Allemand, Anglais, Espagnol
- **78 Versailles** Lycée Notre-Dame du Grandchamp, T. 01 39 24 12 80, **S** (coût du cursus : 1913 euros)
LV : Allemand, Anglais, Espagnol
- ◆ **91 Arpajon** Lycée René Cassin, T. 01 60 83 29 09, **S**
LV : Anglais
- ◆ **91 Athis-Mons** Lycée Marcel Pagnol, T. 01 69 21 78 08, **S**
LV : Anglais, Espagnol
- **91 Brunoy** Lycée polyvalent Saint-Pierre, T. 01 60 47 99 99, **S** (coût du cursus : NC)
LV : Allemand, Anglais, Espagnol
- ◆ **91 Corbeil-Essonnes** Lycée Robert Doisneau, T. 01 60 88 81 81, **S**
LV : Allemand, Anglais, Espagnol, Portugais
- ◆ **91 Longjumeau** Lycée Jacques Prévert, T. 01 69 34 41 87, **S**
LV : Anglais, Espagnol
- **91 Massy** CFA Faculté des métiers de l'Essonne - site de Massy, T. 01 69 19 46 00, **A**
LV : Anglais
- ◆ **91 Massy** Lycée Parc de Vilgénis, T. 01 69 53 74 00, **S**
LV : Allemand, Anglais, Espagnol
- ◆ **91 Montgeron** Lycée Rosa Parks, T. 01 69 03 53 36, **S**
LV : Allemand, Anglais, Espagnol
- ◆ **92 Antony** Lycée Descartes, T. 01 46 11 49 80, **S**
LV : Anglais
- **92 Bagneux** Lycée Saint-Gabriel, T. 01 46 57 61 22, **S** (coût du cursus : 3128 euros)
LV : Anglais
- ◆ **92 Colombes** Lycée Guy de Maupassant, T. 01 46 52 50 00, **S**
LV : Anglais
- **92 Courbevoie** Lycée Montalembert, T. 01 46 67 13 00, **S** (coût du cursus : 3200 euros)
LV : Allemand, Anglais, Espagnol
- **92 Issy-les-Moulineaux** CFA AFORP - site d'Issy-les-Moulineaux, T. 01 41 46 09 10, **A**
LV : Allemand, Anglais
- **92 Issy-les-Moulineaux** CFA ISIFA, T. 01 40 95 13 00, **A**
LV : Allemand, Anglais, Espagnol
- ◆ **92 Saint-Cloud** Lycée Alberto Santos Dumont, T. 01 41 12 02 50, **A** (avec le CFA AGEFA PME Île-de-France, T. 01 49 03 71 20)
LV : Allemand, Anglais, Espagnol
- ◆ **92 Sèvres** Lycée Jean-Pierre Vernant, T. 01 46 26 60 10, **S**
LV : Allemand, Anglais, Espagnol
- ◆ **92 Suresnes** Lycée Paul Langevin, T. 01 47 72 20 13, **S**
LV : Anglais
- ◆ **92 Vaucresson** Etablissement régional d'enseignement adapté Toulouse-Lautrec, T. 01 47 01 09 18, **S**
LV : Anglais, Espagnol
- ◆ **93 Aubervilliers** Lycée général et technologique Henri Wallon, T. 01 48 11 18 20, **S**
LV : Anglais, Espagnol
- ◆ **93 Aulnay-sous-Bois** Lycée Voillaume, T. 01 48 19 31 93, **S**
LV : Anglais
- ◆ **93 Bondy** Lycée Jean Renoir, T. 01 48 02 58 00, **S**
LV : Anglais
- ◆ **93 Drancy** Lycée Eugène Delacroix, T. 01 41 60 83 15, **S**
LV : Allemand, Anglais, Espagnol
- ◆ **93 La Courneuve** Lycée Jacques Breil, T. 01 43 11 36 00, **S**
LV : Anglais
- **93 Montreuil** Lycée technique ORT Daniel Mayer, T. 01 49 88 46 50, **S** (coût du cursus : 5100 euros)
LV : Anglais, Hébreu moderne
- ◆ **93 Noisy-le-Grand** Lycée Flora Tristan, T. 01 48 15 16 60, **S**
LV : Anglais
- ◆ **93 Villemomble** Lycée Clemenceau, T. 01 48 12 91 20, **S**
LV : Anglais
- ◆ **94 Cachan** Lycée de Cachan, T. 01 47 40 49 60, **S**
LV : Anglais
- ◆ **94 Champigny-sur-Marne** Lycée Langevin Wallon, T. 01 48 81 28 33, **S**
LV : Anglais, Espagnol, Portugais
- ◆ **94 Chennevières-sur-Marne** Lycée Champlain, T. 01 56 86 19 10, **S**
LV : Anglais
- ◆ **94 Créteil** Lycée Antoine de Saint-Exupéry, T. 01 41 94 28 28, **S**
LV : Anglais
- ◆ **94 Fontenay-sous-Bois** Lycée Pablo Picasso, T. 01 48 76 26 73, **S**
LV : Anglais
- ◆ **94 Le Perreux-sur-Marne** Lycée Paul Doumer, T. 01 43 24 05 80, **S**
LV : Anglais
- ◆ **94 Limeil-Brévannes** Lycée Guillaume Budé, T. 01 45 10 37 00, **S**
LV : Anglais
- ◆ **94 Maisons-Alfort** Lycée Eugène Delacroix, T. 01 45 18 32 70, **S**
LV : Anglais
- **94 Saint-Maur-des-Fossés** Lycée Teilhard de Chardin, T. 01 48 89 66 66, **S** (coût du cursus : 3720 euros)
LV : Anglais, Espagnol
- ◆ **94 Thiais** Lycée Guillaume Apollinaire, T. 01 48 52 58 77, **S**
LV : Anglais, Espagnol
- ◆ **94 Vitry-sur-Seine** Lycée Jean Macé, T. 01 45 73 63 00, **S**
LV : Anglais
- ◆ **95 Argenteuil** Lycée Georges Braque, T. 01 39 96 50 50, **S**
LV : Anglais
- ◆ **95 Cergy** Lycée Galilée, T. 01 34 41 74 20, **S**
LV : Anglais
- **95 Enghien-les-Bains** CFA GESCIA - Site d'Enghien-les-Bains, T. 01 30 10 80 95, **A**
LV : Anglais
- ◆ **95 Gonesse** Lycée René Cassin, T. 01 34 45 15 15, **S**
LV : Anglais
- ◆ **95 Montmorency** Lycée Jean Jacques Rousseau, T. 01 34 05 12 50, **S**
LV : Anglais
- **95 Pontoise** CFA ITESCIA - Campus Pontoise, T. 01 30 75 36 36, **A**
LV : Anglais
- ◆ **95 Taverny** Lycée Jacques Prévert, T. 01 39 95 32 25, **S**
LV : Anglais
- BTS Concepteur en art et industrie céramique***
- ◆ **75 Paris (18^e)** Lycée technologique d'Arts appliqués Auguste Renoir, T. 01 40 08 45 60, **S**
- BTS Conception des processus de réalisation de produits option A production unitaire**
- ◆ **77 Héricy** Lycée La Fayette, T. 01 60 39 50 00, **S** ou **A** (avec le CFA de l'Académie de Créteil, T. 01 57 02 67 74)
- ◆ **91 Corbeil-Essonnes** Lycée Robert Doisneau, T. 01 60 88 81 81, **S**
- ◆ **94 Cachan** Lycée de Cachan, T. 01 47 40 49 60, **S**
- BTS Conception des processus de réalisation de produits option B production sérielle**
- ◆ **75 Paris (11^e)** CFA public Dorian, T. 01 44 93 81 36, **A**
- ◆ **75 Paris (11^e)** Lycée polyvalent Dorian, T. 01 44 93 81 30, **S**
- ◆ **77 Héricy** Lycée La Fayette, T. 01 60 39 50 00, **S** ou **A** (avec le CFA de l'Académie de Créteil, T. 01 57 02 67 74)

*Sous réserve. Réforme des diplômes des métiers d'art et du design en cours. Se renseigner auprès des établissements.

- ◆ **77 Noisiel** Lycée polyvalent René Cassin, T. 01 60 37 56 56, **S** ou **A** (avec le CFA de l'Académie de Créteil, T. 01 57 02 67 74)
- **78 Mantes-la-Ville** CFA AFORP - site de Mantes-la-Ville, T. 01 30 92 31 11, **A**
- ◆ **78 Versailles** Lycée Jules Ferry, T. 01 39 20 11 60, **S**
- ◆ **91 Corbeil-Essonnes** Lycée Robert Doisneau, T. 01 60 88 81 81, **S**
- ◆ **93 Aubervilliers** Lycée Le Corbusier, T. 01 48 33 74 57, **S**
- **93 Drancy** CFA AFORP - site de Drancy, T. 01 43 11 10 76, **A**
- **93 Dugny** Lycée technique Robert Schuman, T. 01 48 37 74 26, **A** (en 2^e année) (avec le CFA régional multiprofessionnel CERFAL, T. 01 40 52 28 70)
- ◆ **94 Cachan** Lycée de Cachan, T. 01 47 40 49 60, **S** ou **A** (avec le CFA de l'Académie de Créteil, T. 01 57 02 67 74)
- ◆ **94 Maisons-Alfort** Lycée professionnel Paul Bert, T. 01 41 79 02 50, **S** ou **A** (avec le CFA de l'Académie de Créteil, T. 01 57 02 67 74)
- ◆ **95 Argenteuil** Lycée Jean Jaurès, T. 01 39 98 50 00, **S**

BTS Conception des produits industriels

- ◆ **75 Paris (11^e)** CFA public Dorian, T. 01 44 93 81 36, **A**
- ◆ **75 Paris (11^e)** Lycée polyvalent Dorian, T. 01 44 93 81 30, **S**
- ◆ **75 Paris (19^e)** Lycée Diderot, T. 01 40 40 36 36, **S**
- ◆ **77 Melun** Lycée polyvalent Léonard de Vinci, T. 01 60 56 60 60, **S**
- **77 Vaux-le-Pénil** CFA de l'industrie Seine et Marne - site de Vaux-le-Pénil, T. 01 60 37 41 55, **A**
- **78 Mantes-la-Ville** CFA AFORP - site de Mantes-la-Ville, T. 01 30 92 31 11, **A**
- ◆ **78 Versailles** Lycée Jules Ferry, T. 01 39 20 11 60, **S**
- **91 Bondoufle** CFA Faculté des métiers de l'Essonne - site de Bondoufle, T. 01 69 91 44 44, **A**
- ◆ **91 Corbeil-Essonnes** Lycée Robert Doisneau, T. 01 60 88 81 81, **S**
- ◆ **92 Puteaux** CFAI Mécavénir, T. 01 55 23 24 24, **A**
- ◆ **93 Aulnay-sous-Bois** Lycée Voillaume, T. 01 48 19 31 93, **S**
- **93 Drancy** CFA AFORP - site de Drancy, T. 01 43 11 10 76, **A**
- ◆ **94 Nogent-sur-Marne** Lycée Louis Armand, T. 01 45 14 28 28, **S**
- ◆ **95 Argenteuil** Lycée Jean Jaurès, T. 01 39 98 50 00, **S**

BTS Conception et industrialisation en microtechniques

- ◆ **75 Paris (19^e)** Lycée Diderot, T. 01 40 40 36 36, **S**

- **75 Paris (19^e)** Lycée technologique privé Jules Richard, T. 01 53 72 83 60, **S**

- ◆ **77 Noisiel** Lycée polyvalent René Cassin, T. 01 60 37 56 56, **S**
- ◆ **78 Poissy** Lycée Charles de Gaulle, T. 01 39 11 77 11, **S**
- ◆ **91 Massy** Lycée Parc de Vilgénis, T. 01 69 53 74 00, **S**
- ◆ **92 Levallois-Perret** Lycée Léonard de Vinci, T. 01 41 05 12 12, **S**
- ◆ **93 Villepinte** Lycée Jean Rostand, T. 01 49 36 24 44, **S**
- ◆ **94 Créteil** Lycée Edouard Branly, T. 01 43 39 34 75, **S**
- ◆ **95 Sarcelles** Lycée de la Tourelle, T. 01 34 38 36 00, **S**

BTS Conception et réalisation de carrosseries

- ◆ **92 Villeneuve-la-Garenne** Lycée Charles Petiet, T. 01 41 47 40 00, **S**
- **95 Argenteuil** Ecole nationale des professions de l'automobile - GARAC, T. 01 34 34 37 40, **S** (coût du cursus : 9160 euros)

BTS Conception et réalisation de systèmes automatiques

- **75 Paris (6^e)** Lycée privé Saint-Nicolas, T. 01 42 22 79 75, **S** (coût du cursus : 4600 euros)
- ◆ **75 Paris (19^e)** Lycée Diderot, T. 01 40 40 36 36, **S**
- **77 Emerainville** CFA de l'industrie Seine-et-Marne, T. 01 60 37 41 55, **A**
- ◆ **77 Melun** Lycée polyvalent Léonard de Vinci, T. 01 60 56 60 60, **S**
- ◆ **78 Saint-Germain-en-Laye** Lycée Léonard de Vinci, T. 01 39 10 25 25, **S** ou **A** (possible en 2^e année) (avec le CFA académique de Versailles, T. 01 30 83 42 60)
- **91 Bondoufle** CFA Faculté des métiers de l'Essonne - site de Bondoufle, T. 01 69 91 44 44, **A**
- ◆ **91 Massy** Lycée Parc de Vilgénis, T. 01 69 53 74 00, **S**
- **92 Asnières-sur-Seine** CFA AFORP - site d'Asnières-sur-Seine, T. 01 41 32 22 80, **A**
- ◆ **92 Châtenay-Malabry** Lycée polyvalent Jean Jaurès, T. 01 40 83 40 00, **S**
- ◆ **93 Aulnay-sous-Bois** Lycée Voillaume, T. 01 48 19 31 93, **S**
- ◆ **94 Cachan** Lycée de Cachan, T. 01 47 40 49 60, **S**
- ◆ **95 Enghien-les-Bains** Lycée polyvalent Gustave Monod, T. 01 39 89 32 41, **S**
- ◆ **95 Saint-Ouen-l'Aumône** Lycée polyvalent Jean Perrin, T. 01 34 32 58 28, **S**

BTS Conception et réalisation en chaudronnerie industrielle

- ◆ **75 Paris (12^e)** LP Chennevière Malézieux, T. 01 43 45 61 30, **S**
- **78 Mantes-la-Ville** CFA AFORP - site de Mantes-la-Ville, T. 01 30 92 31 11, **A**
- **93 Drancy** CFA AFORP - site de Drancy, T. 01 43 11 10 76, **A**
- ◆ **94 Vitry-sur-Seine** Lycée Jean Macé, T. 01 45 73 63 00, **S** ou **A** (avec le CFA de l'Académie de Créteil, T. 01 57 02 67 74)
- ◆ **95 Argenteuil** Lycée Jean Jaurès, T. 01 39 98 50 00, **S** ou **A** (avec le CFA académique de Versailles, T. 01 30 83 42 60)

BTS Conception et réalisation en chaudronnerie industrielle

- ◆ **75 Paris (12^e)** LP Chennevière Malézieux, T. 01 43 45 61 30, **S**
- **78 Mantes-la-Ville** CFA AFORP - site de Mantes-la-Ville, T. 01 30 92 31 11, **A**
- **93 Drancy** CFA AFORP - site de Drancy, T. 01 43 11 10 76, **A**
- ◆ **94 Vitry-sur-Seine** Lycée Jean Macé, T. 01 45 73 63 00, **S** ou **A** (avec le CFA de l'Académie de Créteil, T. 01 57 02 67 74)
- ◆ **95 Argenteuil** Lycée Jean Jaurès, T. 01 39 98 50 00, **S** ou **A** (avec le CFA académique de Versailles, T. 01 30 83 42 60)

BTS Constructions métalliques

- ◆ **91 Brétigny-sur-Orge** Lycée Jean Pierre Timbaud, T. 01 60 85 50 00, **S**

BTS Contrôle industriel et régulation automatique

- ◆ **75 Paris (13^e)** Lycée Pierre-Gilles de Gennes - Ecole nationale de chimie, physique et biologie, T. 01 44 08 06 50, **S** ou **A** (avec le CFA AFI 24 Ile-de-France, T. 01 49 97 15 29)
- ◆ **77 Moissy-Cramayel** Lycée polyvalent de la Mare Carrée, T. 01 64 13 44 22, **S**
- **92 Issy-les-Moulineaux** CFA AFORP - site d'Issy-les-Moulineaux, T. 01 41 46 09 10, **A**

BTS Design de communication espace et volume*

- ◆ **75 Paris (6^e)** Lycée Maximilien Vox, T. 01 45 49 78 78, **S**

- ◆ **75 Paris (12^e)** Lycée-ESAA-Ecole Boule, T. 01 44 67 69 67, **S**

- ◆ **75 Paris (15^e)** Ecole nationale supérieure des arts appliqués et des métiers d'art - Olivier de Serres, T. 01 53 68 16 90, **S**

- ◆ **91 Courcouronnes** Lycée Georges Brassens, T. 01 69 47 54 70, **S**

- **94 Vincennes** Lycée Claude Nicolas Ledoux - EBTP, T. 01 48 08 11 21, **S** (coût du cursus : 1120 euros)

BTS Design de mode, textile et environnement option mode*

- ◆ **75 Paris (3^e)** Ecole supérieure des arts appliqués Duperré, T. 01 42 78 59 09, **S**

BTS Design de mode, textile et environnement option textile, matériaux et surface*

- ◆ **75 Paris (3^e)** Ecole supérieure des arts appliqués Duperré, T. 01 42 78 59 09, **S**
- ◆ **75 Paris (15^e)** Ecole nationale supérieure des arts appliqués et des métiers d'art - Olivier de Serres, T. 01 53 68 16 90, **S**

BTS Design de produits*

- **75 Paris (6^e)** Lycée privé Sainte-Geneviève, T. 01 44 39 01 00, **S** (coût du cursus : 4744 euros)
- ◆ **75 Paris (12^e)** Lycée-ESAA-Ecole Boule, T. 01 44 67 69 67, **S**
- ◆ **75 Paris (15^e)** Ecole nationale supérieure des arts appliqués et des métiers d'art - Olivier de Serres, T. 01 53 68 16 90, **S**
- ◆ **94 Saint-Maur-des-Fossés** Lycée François Mansart, T. 01 48 83 48 80, **S**
- ◆ **95 Vauréal** Lycée Camille Claudel, T. 01 34 21 18 93, **S**

BTS Design d'espace*

- ◆ **75 Paris (3^e)** Ecole supérieure des arts appliqués Duperré, T. 01 42 78 59 09, **S**
- ◆ **75 Paris (12^e)** Lycée-ESAA-Ecole Boule, T. 01 44 67 69 67, **S**
- ◆ **75 Paris (15^e)** Ecole nationale supérieure des arts appliqués et des métiers d'art - Olivier de Serres, T. 01 53 68 16 90, **S**
- ◆ **77 Congis-sur-Thérouanne** Lycée du Gué à Trespennes, T. 01 64 35 52 56, **S**
- **94 Vincennes** Lycée Claude Nicolas Ledoux - EBTP, T. 01 48 08 11 21, **S** (coût du cursus : NC) ou **A** (avec le CFA de l'Académie de Créteil, T. 01 57 02 67 74)
- ◆ **94 Vitry-sur-Seine** Lycée polyvalent Adolphe Chérioux, T. 01 45 12 87 87, **S**
- ◆ **95 Vauréal** Lycée Camille Claudel, T. 01 34 21 18 93, **S**

BTS Design graphique option communication et médias imprimés*

- ◆ **75 Paris (3^e)** Ecole supérieure des arts appliqués Duperré, T. 01 42 78 59 09, **S**
- ◆ **75 Paris (13^e)** Ecole Estienne, T. 01 55 43 47 47, **S**
- ◆ **75 Paris (15^e)** Ecole nationale supérieure des arts appliqués et des métiers d'art - Olivier de Serres, T. 01 53 68 16 90, **S**
- ◆ **75 Paris (18^e)** Lycée technologique d'Arts appliqués Auguste Renoir, T. 01 40 08 45 60, **S**
- **75 Paris (20^e)** CFA Gobelins l'école de l'image - Site Paris Gambetta, T. 01 40 31 41 48, **A**
- ◆ **77 Montreuil-Fault-Yonne** Lycée André Malraux, T. 01 64 70 71 71, **S**
- ◆ **92 Colombes** Lycée Claude Garamont, T. 01 46 49 16 20, **S**
- ◆ **92 Sèvres** Lycée Jean-Pierre Vernant, T. 01 46 26 60 10, **S**

- **93 Bagnolet** CFA des métiers de la communication et de la création numérique Campus fonderie de l'image, T. 01 55 82 41 51, **A**
- ◆ **93 Montreuil** Lycée Eugénie Cotton, T. 01 48 58 79 97, **S**

BTS Design graphique option communication et médias imprimés* (3 ans)*

- **93 Bagnolet** CFA des métiers de la communication et de la création numérique Campus fonderie de l'image, T. 01 55 82 41 51, **A**

BTS Design graphique option communication et médias numériques*

- ◆ **75 Paris (13^e)** Ecole Estienne, T. 01 55 43 47 47, **S**
- ◆ **75 Paris (15^e)** Ecole nationale supérieure des arts appliqués et des métiers d'art - Olivier de Serres, T. 01 53 68 16 90, **S**
- **75 Paris (19^e)** Lycée l'Initiative, T. 01 53 38 44 10, **S** (coût du cursus : 2720 euros)
- **75 Paris (20^e)** CFA Gobelins l'école de l'image - Site Paris Gambetta, T. 01 40 31 41 48, **A**
- ◆ **92 Boulogne-Billancourt** Lycée Jacques Prévert, T. 01 41 31 83 83, **S**
- **93 Bagnolet** CFA des métiers de la communication et de la création numérique Campus fonderie de l'image, T. 01 55 82 41 51, **A**
- ◆ **93 Montreuil** Lycée Eugénie Cotton, T. 01 48 58 79 97, **S**

BTS Développement et réalisation bois

- ◆ **75 Paris (15^e)** Lycée Léonard de Vinci, T. 01 53 68 05 25, **S**
- ◆ **94 Saint-Maur-des-Fossés** Lycée François Mansart, T. 01 48 83 48 80, **S**

BTS Diététique

- ◆ **75 Paris (14^e)** Lycée hôtelier Guillaume Tirel, T. 01 44 84 19 00, **S**
- **75 Paris (16^e)** Lycée privé Passy Saint-Honoré, T. 01 53 70 12 70, **S** (coût du cursus : 4840 euros)
- ◆ **75 Paris (18^e)** Lycée François Rabelais, T. 01 53 09 13 00, **S**
- ◆ **92 Clichy** Lycée René Auffray, T. 01 49 68 90 00, **S**

BTS Economie sociale familiale

- **75 Paris (8^e)** Lycée privé la Plaine Monceau, T. 01 43 87 54 05, **S** (coût du cursus : 3080 euros)
- **75 Paris (12^e)** Institut supérieur privé Clorivière, T. 01 47 83 42 49, **S** (coût du cursus : 3280 euros)
- ◆ **75 Paris (18^e)** Lycée François Rabelais, T. 01 53 09 13 00, **S**

◆ Établissement public

● **Établissement privé** (privé sous contrat, reconnu ou consulaire)

Les coûts sont indiqués pour la totalité du cursus.

S Statut de l'étudiant «Scolaire» (formation temps plein)

A Statut de l'étudiant «Apprenti» (formation en apprentissage)

NC Non communiqué

Pour obtenir des informations concernant d'autres types d'établissements, consulter le site Internet de l'Onisep, www.onisep.fr. Vous pouvez également vous orienter dans un CIO (Centre d'information et d'orientation).

Les langues vivantes (LV) ne sont indiquées que pour les BTS où la maîtrise des langues est importante.

Les coûts sont indiqués pour la totalité du cursus
 BTS : Brevet de technicien supérieur ; BTSA : Brevet de technicien supérieur agricole ; CCI : Chambre de commerce et d'industrie ; CFA : Centre de formation d'apprentis ; DMA : Diplôme des métiers d'art ; DTS : Diplôme de technicien supérieur ; MAN : Mise à niveau ; LV : Langue vivante

*Sous réserve. Réforme des diplômes des métiers d'art et du design en cours. Se renseigner auprès des établissements.

- ◆ **75 Paris (19^e)** Lycée polyvalent d'Alembert, T. 01 42 08 04 10, **S**
 - ◆ **77 Avon** Lycée Uruguay France, T. 01 60 74 50 60, **S**
 - ◆ **77 Coulommiers** Campus scolaire de Coulommiers, T. 01 64 75 30 00, **S**
 - ◆ **77 Ozoir-la-Ferrière** Section générale et technologique du lycée professionnel Lino Ventura, T. 01 64 40 00 15, **S**
 - ◆ **78 Les Mureaux** Lycée Jacques Vaucanson, T. 01 30 99 94 10, **S**
 - ◆ **91 Saint-Michel-sur-Orge** Lycée Léonard de Vinci, T. 01 69 25 08 55, **S**
 - ◆ **92 Châtenay-Malabry** Lycée polyvalent Jean Jaurès, T. 01 40 83 40 00, **S**
 - ◆ **92 Nanterre** Lycée Frédéric et Irène Joliot Curie, T. 01 47 21 20 19, **S**
 - ◆ **93 Livry-Gargan** Lycée Henri Sellier, T. 01 41 70 71 50, **S**
 - ◆ **93 Saint-Denis** Lycée polyvalent Plaine Commune, T. 01 49 33 00 00, **S**
 - ◆ **93 Villemomble** Lycée polyvalent Blaise Pascal, T. 01 48 54 79 61, **S**
 - ◆ **94 Cachan** Lycée de Cachan, T. 01 47 40 49 60, **S**
 - ◆ **94 Limeil-Brévannes** Lycée Guillaume Budé, T. 01 45 10 37 00, **S**
 - ◆ **95 Pontoise** Lycée Camille Pissarro, T. 01 34 41 54 54, **S**
- BTS Édition**
- **75 Paris (13^e)** CFA de l'édition, T. 01 45 88 39 81, **A**
 - **75 Paris (13^e)** Ecole Estienne, T. 01 55 43 47 47, **S**
- BTS Électrotechnique**
- **75 Paris (6^e)** Lycée privé Saint-Nicolas, T. 01 42 22 79 75, **A** (avec le CFA Paris - Académie - Entreprises, T. 01 44 62 41 48)
 - **75 Paris (11^e)** CFA Delépine - CFA de l'équipement électrique, T. 01 43 71 66 96, **A**
 - ◆ **75 Paris (14^e)** Lycée Raspail, T. 01 40 52 73 00, **A** (avec le CFA Paris - Académie - Entreprises, T. 01 44 62 41 48)
 - ◆ **75 Paris (15^e)** Lycée Louis Armand, T. 01 45 57 51 50, **S**
 - ◆ **75 Paris (19^e)** Lycée Diderot, T. 01 40 40 36 36, **S**
 - ◆ **75 Paris (19^e)** Lycée Jacquard, T. 01 44 84 40 00, **S** ou **A** (avec le CFA Ferroviaire d'Ile-de-France, T. 01 70 64 26 73)
 - **77 Bussy-Saint-Georges** Lycée polyvalent Maurice Rondeau, T. 01 64 66 08 78, **A** (avec le CFA régional multiprofessionnel CERFAL, T. 01 40 52 28 70)
 - ◆ **77 Champagne-sur-Seine** Lycée polyvalent La Fayette, T. 01 64 69 54 10, **S**
 - **77 Chauconin-Neufmontiers** IMA du pays de Meaux (Institut des métiers et de l'artisanat), T. 01 64 79 27 60, **A**
 - ◆ **77 Chelles** Lycée Gaston Bachelard, T. 01 64 72 88 88, **S**
 - **77 Dammarie-les-Lys** CFA de l'industrie Seine et Marne - site de Dammarie-les-Lys, T. 01 60 37 41 55, **A**
 - ◆ **77 Meaux** Lycée Pierre de Coubertin, T. 01 64 34 57 27, **S**
 - ◆ **77 Melun** Lycée polyvalent Léonard de Vinci, T. 01 60 56 60 60, **A** (avec le CFA de l'Académie de Créteil, T. 01 57 02 67 74)
 - ◆ **78 Mantes-la-Jolie** Lycée Jean Rostand, T. 01 30 94 09 21, **S**
 - **78 Mantes-la-Ville** CFA AFORP - site de Mantes-la-Ville, T. 01 30 92 31 11, **A**
 - ◆ **78 Rambouillet** Lycée Louis Bascan, T. 01 34 83 64 00, **S**
 - ◆ **78 Saint-Germain-en-Laye** Lycée Léonard de Vinci, T. 01 39 10 25 25, **S**

- ◆ **78 Versailles** Lycée Jules Ferry, T. 01 39 20 11 60, **S** ou **A** (avec le CFA académique de Versailles, T. 01 30 83 42 60)
- ◆ **91 Corbeil-Essonnes** Lycée Robert Doisneau, T. 01 60 88 81 81, **S**
- ◆ **91 Étampes** Lycée Geoffroy-Saint-Hilaire, T. 01 69 92 17 70, **S**
- **91 Evry** CFA Faculté des métiers de l'Essonne - site d'Evry, T. 01 60 79 74 00, **A**
- ◆ **91 Les Ulis** Lycée l'Essouriau, T. 01 64 86 82 82, **S**
- ◆ **91 Saint-Michel-sur-Orge** Lycée Léonard de Vinci, T. 01 69 25 08 55, **S**
- **92 Asnières-sur-Seine** CFA AFORP - site d'Asnières-sur-Seine, T. 01 41 32 22 80, **A**
- ◆ **92 Clichy** Lycée Isaac Newton, T. 01 41 06 78 78, **S**
- **92 Issy-les-Moulineaux** CFA AFORP - site d'Issy-les-Moulineaux, T. 01 41 46 09 10, **A**
- **92 Rueil-Malmaison** Lycée La Salle Passy Buzenval, T. 01 41 39 81 81, **A** (avec le CFA régional multiprofessionnel CERFAL, T. 01 40 52 28 70)
- ◆ **93 Aulnay-sous-Bois** Lycée Voillaume, T. 01 48 19 31 93, **S**
- ◆ **93 Drancy** Lycée Paul Le Rolland, T. 01 48 32 01 30, **A** (avec le CFA de l'Académie de Créteil, T. 01 57 02 67 74)
- ◆ **93 Noisy-le-Grand** Lycée polyvalent Evariste Galois, T. 01 48 15 15 90, **S**
- ◆ **93 Saint-Denis** Lycée Jean-Baptiste de La Salle, T. 01 55 87 45 00, **S** (coût du cursus : 2574 euros) ou **A** (avec le CFA régional multiprofessionnel CERFAL, T. 01 40 52 28 70)
- ◆ **93 Saint-Denis** Lycée Paul Eluard, T. 01 49 71 70 00, **S**
- ◆ **94 Champigny-sur-Marne** Lycée Langevin Wallon, T. 01 48 81 28 33, **S**
- ◆ **94 Créteil** Lycée Edouard Branly, T. 01 43 39 34 75, **S**
- ◆ **94 Nogent-sur-Marne** Lycée Louis Armand, T. 01 45 14 28 28, **S** ou **A** (avec le CFA de l'Académie de Créteil, T. 01 57 02 67 74)
- ◆ **94 Vitry-sur-Seine** Lycée Jean Macé, T. 01 45 73 63 00, **A** (avec le CFA de l'Académie de Créteil, T. 01 57 02 67 74)
- ◆ **94 Vitry-sur-Seine** Lycée polyvalent Adolphe Chérioux, T. 01 45 12 87 87, **S**
- ◆ **95 Argenteuil** Lycée Jean Jaurès, T. 01 39 98 50 00, **S**
- ◆ **95 Enghien-les-Bains** Lycée polyvalent Gustave Monod, T. 01 39 89 32 41, **S**
- **95 Osny** CFA CCIV IFA Chauvin, T. 01 30 75 38 38, **A**
- ◆ **95 Saint-Ouen-l'Aumône** Lycée polyvalent Jean Perrin, T. 01 34 32 58 28, **S**

BTS Enveloppe des bâtiments : conception et réalisation

- ◆ **75 Paris (14^e)** Lycée Lucas de Nehou, T. 01 55 76 55 60, **S**
- ◆ **77 La Rochette** Section générale et technologique du lycée professionnel Benjamin Franklin, T. 01 64 83 50 77, **S** ou **A** (1^{re} année à temps plein ; 2^e année en apprentissage) (avec le BTP CFA Nangis, T. 01 60 58 54 10)
- **78 Aubergenville** CFA L'EA ITEDEC, les écoles des éco-activités, T. 01 30 90 54 00, **A**
- **78 Trappes** CFM BTP Saint-Quentin-en-Yvelines, T. 01 30 16 12 28, **A**

BTS Étude et réalisation d'agencement

- ◆ **75 Paris (12^e)** Lycée-ESAA-Ecole Boule, T. 01 44 67 69 67, **S**
- ◆ **75 Paris (15^e)** Lycée Léonard de Vinci, T. 01 53 68 05 25, **S** ou **A** (1^{re} année à temps plein, 2^e année en apprentissage) (avec le CFA Paris - Académie - Entreprises, T. 01 44 62 41 48)
- ◆ **92 Asnières-sur-Seine** Lycée de Prony, T. 01 47 93 94 17, **S**

BTS Études de réalisation d'un projet de communication option A : études de réalisation de produits plurimédia

- ◆ **75 Paris (13^e)** Ecole Estienne, T. 01 55 43 47 47, **S**
- ◆ **77 Montereau-Fault-Yonne** Lycée André Malraux, T. 01 64 70 71 71, **S**
- ◆ **92 Colombes** Lycée Claude Garamont, T. 01 46 49 16 20, **S**
- **93 Noisy-le-Grand** CFA Gobelins l'école de l'image - Site Noisy, T. 01 48 15 62 16, **A**

BTS Études de réalisation d'un projet de communication option B : études de réalisation de produits imprimés

- ◆ **75 Paris (13^e)** Ecole Estienne, T. 01 55 43 47 47, **S**
- ◆ **77 Montereau-Fault-Yonne** Lycée André Malraux, T. 01 64 70 71 71, **S**
- ◆ **92 Colombes** Lycée Claude Garamont, T. 01 46 49 16 20, **S**
- **93 Noisy-le-Grand** CFA Gobelins l'école de l'image - Site Noisy, T. 01 48 15 62 16, **A**

BTS Études et économie de la construction

- **75 Paris (15^e)** CFA du bâtiment - Saint-Lambert Formation, T. 09 51 38 92 91, **A**
- ◆ **75 Paris (15^e)** Lycée du bâtiment et des travaux publics, T. 01 53 98 98 00, **S**
- ◆ **91 Brétigny-sur-Orge** Lycée Jean Pierre Timbaud, T. 01 60 85 50 00, **S**
- ◆ **94 Saint-Maur-des-Fossés** Lycée François Mansart, T. 01 48 83 48 80, **S** ou **A** (avec le CFA de l'Académie de Créteil, T. 01 57 02 67 74)
- ◆ **94 Vincennes** Lycée Claude Nicolas Ledoux - EBTP, T. 01 48 08 11 21, **S** (coût du cursus : 1120 euros)

BTS Europlastics et composites option pilotage et optimisation de la production

- ◆ **92 Gennevilliers** Lycée Galilée, T. 01 47 33 30 20, **S** ou **A** (avec le CFA académique de Versailles, T. 01 30 83 42 60)

BTS Fluides, énergies, domotique option A génie climatique et fluidique

- ◆ **75 Paris (14^e)** Lycée Raspail, T. 01 40 52 73 00, **S**
- **75 Paris (20^e)** L'EA les écoles des éco-activités - Campus de Paris Gambetta (anciennement CFI Paris Gambetta), T. 01 40 31 46 00, **A**
- **78 Mantes-la-Ville** CFA AFORP - site de Mantes-la-Ville, T. 01 30 92 31 11, **A**
- ◆ **78 Villiers-Saint-Frédéric** Lycée Viollet le Duc, T. 01 34 91 71 50, **S** ou **A** (avec le CFA académique de Versailles, T. 01 30 83 42 60)
- **91 Evry** CFA Faculté des métiers de l'Essonne - site d'Evry, T. 01 60 79 74 00, **A**
- **93 Drancy** CFA AFORP - site de Drancy, T. 01 43 11 10 76, **A**
- ◆ **93 Saint-Ouen** Lycée Marcel Cachin, T. 01 49 18 97 50, **S**

- ◆ **94 Alfortville** Lycée Maximilien Perret, T. 01 43 53 52 00, **S** ou **A** (avec le CFA de l'Académie de Créteil, T. 01 57 02 67 74)
- ◆ **95 Cergy** Lycée Galilée, T. 01 34 41 74 20, **S**

BTS Fluides, énergies, domotique option B froid et conditionnement d'air

- ◆ **75 Paris (14^e)** Lycée Raspail, T. 01 40 52 73 00, **S**
- ◆ **77 Noisiel** Lycée polyvalent René Cassin, T. 01 60 37 56 56, **S**
- ◆ **94 Alfortville** Lycée Maximilien Perret, T. 01 43 53 52 00, **S**
- **94 Orly** CFI Centre des formations industrielles - site d'Orly, T. 01 41 76 00 70, **A**

BTS Fluides, énergies, domotique option C domotique et bâtiments communicants

- ◆ **75 Paris (14^e)** Lycée Raspail, T. 01 40 52 73 00, **S**
- **75 Paris (20^e)** L'EA les écoles des éco-activités - Campus de Paris Gambetta (anciennement CFI Paris Gambetta), T. 01 40 31 46 00, **A**
- **78 Mantes-la-Ville** CFA AFORP - site de Mantes-la-Ville, T. 01 30 92 31 11, **A**
- **78 Montigny-le-Bretonneux** CFI Montigny-le-Bretonneux (anciennement IFA Delorozozy), T. 01 30 48 80 00, **A**
- ◆ **92 Châtenay-Malabry** Lycée polyvalent Jean Jaurès, T. 01 40 83 40 00, **S**
- **93 Noisy-le-Grand** Lycée professionnel Française Cabrini, T. 01 48 15 16 25, **A** (avec le CFA régional multiprofessionnel CERFAL, T. 01 40 52 28 70)
- ◆ **94 Alfortville** Lycée Maximilien Perret, T. 01 43 53 52 00, **S**
- ◆ **95 Ermont** Lycée des métiers Gustave Eiffel, T. 01 34 14 17 32, **S**

BTS Hôtellerie-restauration option A mercatique et gestion hôtelière

- **75 Paris (7^e)** Lycée privé Albert de Mun, T. 01 43 06 33 09, **S** (coût du cursus : 4242 euros)
LV : Allemand, Anglais, Espagnol
- ◆ **75 Paris (14^e)** Lycée hôtelier Guillaume Tirel, T. 01 44 84 19 00, **S**
LV : Allemand LV2, Anglais LV1, Espagnol LV2
- **75 Paris (17^e)** CFA des métiers de la table, T. 01 44 09 12 00, **A**
LV : Allemand LV2, Anglais LV1, Chinois LV2, Espagnol LV2, Italien LV2, Japonais LV2
- **75 Paris (17^e)** Ecole hôtelière de Paris CFA Médéric, T. 01 42 12 62 12, **A**
LV : Anglais, Espagnol
- ◆ **75 Paris (17^e)** Lycée Jean Drouant, T. 01 56 21 01 01, **S**
LV : Allemand, Anglais, Espagnol
- **75 Paris (18^e)** CFA Stephenson, T. 01 44 92 88 88, **A**
- **77 Avon** CFA UTEC Avon-Fontainebleau, T. 01 60 72 74 00, **A**
LV : Anglais, Espagnol
- ◆ **77 Congis-sur-Thérouanne** Lycée du Gué à Tresmes, T. 01 64 35 52 56, **S**
LV : Allemand, Anglais
- ◆ **77 Emerainville** CFA UTEC Marne-la-Vallée hôtellerie-restauration, tourisme, T. 01 60 37 52 31, **A**
LV : Allemand, Anglais, Espagnol
- ◆ **77 Meaux** Lycée technologique Jean Rose - secteur hôtellerie restauration, T. 01 64 36 35 11, **A** (avec le CFA régional multiprofessionnel CERFAL, T. 01 40 52 28 70)
LV : Allemand, Anglais, Espagnol

- ◆ **78 Guyancourt** Lycée d'hôtellerie et de tourisme, T. 01 30 96 12 00, **S** ou **A** (avec le CFA TRAJECTOIRE, T. 01 30 96 12 35)
LV : Allemand, Anglais, Espagnol
- **91 Brunoy** Lycée polyvalent Saint-Pierre, T. 01 60 47 99 99, **S** (coût du cursus : NC)
LV : Allemand, Anglais, Espagnol
- **91 Evry** CFA Faculté des métiers de l'Essonne - site d'Evry, T. 01 60 79 74 00, **A**
LV : Anglais obligatoire
- ◆ **92 Clichy** Lycée René Auffray, T. 01 49 68 90 00, **S**
LV : Allemand, Anglais, Espagnol
- ◆ **93 Dugny** Lycée François Rabelais, T. 01 49 92 90 90, **S**
LV : Allemand, Anglais, Espagnol
- **95 Saint-Gratien** CFA Ferrandi Paris - site de Saint-Gratien, T. 01 34 05 17 60, **A**
LV : Anglais LV1, Espagnol LV2

BTS Hôtellerie-restauration option A mercatique et gestion hôtelière (3 ans)

- **75 Paris (17^e)** CFA des métiers de la table, T. 01 44 09 12 00, **A**
LV : Allemand LV2, Anglais LV1, Chinois LV2, Espagnol LV2, Italien LV2, Japonais LV2

BTS Hôtellerie-restauration option B art culinaire, art de la table et du service

- **75 Paris (6^e)** Ferrandi Paris, l'école française de gastronomie et de management hôtelier, T. 01 49 54 28 00, **A** (avec le CFA Ferrandi Paris - site de Paris, T. 01 49 54 28 00)
LV : Allemand, Anglais, Espagnol
- **75 Paris (7^e)** Lycée privé Albert de Mun, T. 01 43 06 33 09, **S** (coût du cursus : 4242 euros)
LV : Allemand, Anglais, Espagnol

- ◆ **75 Paris (14^e)** Lycée hôtelier Guillaume Tirel, T. 01 44 84 19 00, **S**
LV : Allemand LV2, Anglais LV1, Espagnol LV3

- **75 Paris (17^e)** CFA des métiers de la table, T. 01 44 09 12 00, **A**
LV : Allemand LV2, Anglais LV1, Chinois LV2, Espagnol LV2, Italien LV2, Japonais LV2

- **75 Paris (17^e)** Ecole hôtelière de Paris CFA Médéric, T. 01 42 12 62 12, **A**
LV : Anglais, Espagnol

- ◆ **75 Paris (17^e)** Lycée Jean Drouant, T. 01 56 21 01 01, **S**
LV : Allemand, Anglais, Espagnol

- ◆ **75 Paris (18^e)** CFA hôtelier public Belliard, T. 01 40 25 93 93, **A**
LV : Anglais, Espagnol

- **77 Avon** CFA UTEC Avon-Fontainebleau, T. 01 60 72 74 00, **A**
LV : Anglais, Espagnol

- ◆ **77 Congis-sur-Thérouanne** Lycée du Gué à Tresmes, T. 01 64 35 52 56, **S**
LV : Allemand, Anglais

- **77 Emerainville** CFA UTEC Marne-la-Vallée hôtellerie-restauration, tourisme, T. 01 60 37 52 31, **A**
LV : Allemand, Anglais, Espagnol

- **77 Meaux** Lycée technologique Jean Rose - secteur hôtellerie restauration, T. 01 64 36 35 11, **A** (avec le CFA régional multiprofessionnel CERFAL, T. 01 40 52 28 70)
LV : Allemand, Anglais, Espagnol

- ◆ **77 Serris** Lycée polyvalent de Serris Emilie du Châtelet, T. 01 64 63 06 36, **S**

- ◆ **78 Guyancourt** Lycée d'hôtellerie et de tourisme, T. 01 30 96 12 00, **S** ou **A** (avec le CFA TRAJECTOIRE, T. 01 30 96 12 35)
LV : Allemand, Anglais, Espagnol

- **78 Jouy-en-Josas** CFA Ferrandi Paris - site de Jouy en Josas, T. 01 39 67 12 67, **A**
LV : Anglais LV1, Espagnol LV2

- **91 Brunoy** Lycée polyvalent Saint-Pierre, T. 01 60 47 99 99, **S** (coût du cursus : NC)
LV : Allemand, Anglais, Espagnol

- ◆ **91 Etioilles** Lycée professionnel Château des Coudraies, T. 01 69 89 21 21, **A** (avec le CFA TRAJECTOIRE, T. 01 30 96 12 35)
LV : Anglais LV1, Espagnol LV2

- ◆ **92 Antony** Lycée professionnel Théodore Monod, T. 01 46 11 46 71, **A** (avec le CFA académique de Versailles, T. 01 30 83 42 60)
LV : Anglais, Espagnol

- ◆ **92 Clichy** Lycée René Auffray, T. 01 49 68 90 00, **S** ou **A** (avec le CFA académique de Versailles, T. 01 30 83 42 60)
LV : Anglais, Espagnol

- ◆ **92 Clichy** Lycée René Auffray, T. 01 49 68 90 00, **S** ou **A** (avec le CFA académique de Versailles, T. 01 30 83 42 60)
LV : Allemand, Anglais, Espagnol

- ◆ **93 Dugny** Lycée François Rabelais, T. 01 49 92 90 90, **S** ou **A** (avec le CFA de l'Académie de Créteil, T. 01 57 02 67 74)
LV : Anglais, Espagnol

- **93 Villepinte** CFA CEFAA site Villepinte, T. 01 49 63 42 42, **A**
LV : Anglais, Espagnol

- ◆ **94 Sucy-en-Brie** Lycée polyvalent Montaleau, T. 01 45 90 25 13, **A** (avec le CFA de l'Académie de Créteil, T. 01 57 02 67 74)
LV : Anglais, Espagnol

- ◆ **95 Eragny** Lycée Auguste Escoffier, T. 01 34 02 40 80, **A** (avec le CFA TRAJECTOIRE, T. 01 30 96 12 35)
LV : Anglais

- **95 Saint-Gratien** CFA Ferrandi Paris - site de Saint-Gratien, T. 01 34 05 17 60, **A**
LV : Anglais, Espagnol

BTS Hôtellerie-restauration option B art culinaire, art de la table et du service (3 ans)

- **75 Paris (17^e)** CFA des métiers de la table, T. 01 44 09 12 00, **A**
LV : Allemand LV2, Anglais LV1, Chinois LV2, Espagnol LV2, Italien LV2, Japonais LV2

BTS Maintenance des matériels de construction et de manutention

- ◆ **77 Coulommiers** Campus scolaire de Coulommiers, T. 01 64 75 30 00, **A** (avec le UFA Coulommiers, T. 01 64 75 30 00)

BTS Maintenance des systèmes option A systèmes de production

- ◆ **75 Paris (11^e)** CFA public Dorian, T. 01 44 93 81 36, **A**
- ◆ **75 Paris (19^e)** Lycée Jacquard, T. 01 44 84 40 00, **S** ou **A** (avec le CFA Ferroviaire d'Ile-de-France, T. 01 70 64 26 73)

- ◆ **77 Montereau-Fault-Yonne** Lycée André Malraux, T. 01 64 70 71 71, **S**

- **78 Mantes-la-Ville** CFA AFORP - site de Mantes-la-Ville, T. 01 30 92 31 11, **A**
- ◆ **78 Versailles** Lycée Jules Ferry, T. 01 39 20 11 60, **S**

- ◆ **91 Athis-Mons** Lycée Clément Ader, T. 01 69 38 36 36, **A** (avec le CFA des industries alimentaires, T. 01 53 91 45 15)

- **91 Bondoufle** CFA Faculté des métiers de l'Essonne - site de Bondoufle, T. 01 69 91 44 44, **A**

- ◆ **91 Dourdan** Lycée Nikola Tesla, T. 01 64 59 39 00, **S**

- ◆ **91 Les Ulis** Lycée l'Essouriau, T. 01 64 86 82 82, **S**

- **92 Asnières-sur-Seine** CFA AFORP - site d'Asnières-sur-Seine, T. 01 41 32 22 80, **A**

- ◆ **92 Clichy** Lycée Isaac Newton, T. 01 41 06 78 78, **A** (avec le CFA académique de Versailles, T. 01 30 83 42 60)

- **92 Issy-les-Moulineaux** CFA AFORP - site d'Issy-les-Moulineaux, T. 01 41 46 09 10, **A**

- **93 Drancy** CFA AFORP - site de Drancy, T. 01 43 11 10 76, **A**

- ◆ **93 Montreuil** Lycée Condorcet, T. 01 48 57 50 63, **S**

- **93 Saint-Denis** Lycée Jean-Baptiste de La Salle, T. 01 55 87 45 00, **S** (coût du cursus : 2574 euros)

- ◆ **94 Alfortville** Lycée Maximilien Perret, T. 01 43 53 52 00, **S**

- ◆ **94 Créteil** Lycée Edouard Branly, T. 01 43 39 34 75, **A** (avec le CFA de l'Académie de Créteil, T. 01 57 02 67 74)

- ◆ **94 Saint-Maur-des-Fossés** Lycée professionnel Gourdou Leseurre, T. 01 48 83 33 32, **A** (avec le CFA de l'Académie de Créteil, T. 01 57 02 67 74)

- ◆ **94 Ivry-sur-Seine** Lycée Jean Macé, T. 01 45 73 63 00, **S**

- ◆ **95 Cergy** Lycée Jules Verne, T. 01 34 32 20 00, **S**

- ◆ **95 Goussainville** Lycée Romain Rolland, T. 01 39 33 95 55, **S**

- **95 Jouy-le-Moutier** CFA Institut de l'environnement urbain, T. 01 34 32 78 00, **A**

- **95 Osny** CFA CCIV IFA Chauvin, T. 01 30 75 38 38, **A**

BTS Maintenance des systèmes option B systèmes énergétiques et fluidiques

- **75 Paris (4^e)** CFA Ecole de travail - ORT, T. 01 44 54 31 80, **A**
- ◆ **75 Paris (14^e)** Lycée Raspail, T. 01 40 52 73 00, **S**

- **78 Mantes-la-Ville** CFA AFORP - site de Mantes-la-Ville, T. 01 30 92 31 11, **A**
- ◆ **78 Villiers-Saint-Frédéric** Lycée Viollet le Duc, T. 01 34 91 71 50, **S** ou **A** (avec le CFA académique de Versailles, T. 01 30 83 42 60)

- **91 Evry** CFA Faculté des métiers de l'Essonne - site d'Evry, T. 01 60 79 74 00, **A**

- **93 Drancy** CFA AFORP - site de Drancy, T. 01 43 11 10 76, **A**

BTS Maintenance des véhicules option A voitures particulières

- **75 Paris (20^e)** L'EA les écoles des éco-activités - Campus de Paris Gambetta (anciennement CFI Paris Gambetta), T. 01 40 31 46 00, **A**

- **77 Chauconin-Neufmontiers** IMA du pays de Meaux (Institut des métiers et de l'artisanat), T. 01 64 79 27 60, **A**

- ◆ **78 Mantes-la-Jolie** Lycée Jean Rostand, T. 01 30 94 09 21, **S**

- **91 Savigny-sur-Orge** CFA AFORPA Gaspard Monge, T. 01 69 05 47 43, **A**
- ◆ **91 Savigny-sur-Orge** Lycée Gaspard Monge, T. 01 69 05 47 43, **S** ou **A** (avec le CFA AFORPA Jean-Claude Andrieu, T. 01 41 79 16 90)

- **92 Issy-les-Moulineaux** Lycée polyvalent La Salle - Saint-Nicolas, T. 01 41 46 15 15, **A** (avec le CFA AFORPA Jean-Claude Andrieu, T. 01 41 79 16 90)

- ◆ **93 Montreuil** Lycée Condorcet, T. 01 48 57 50 63, **S**

- ◆ **93 Neuilly-sur-Marne** Lycée polyvalent Nicolas Joseph Cugnot, T. 01 49 44 81 10, **S**

- ◆ **94 Ivry-sur-Seine** Lycée Fernand Léger, T. 01 46 70 12 60, **S**

- **94 Orly** CFI Centre des formations industrielles - site d'Orly, T. 01 41 76 00 70, **A**

- **94 Saint-Maurice** CFA AFORPA Jean-Claude Andrieu, T. 01 41 79 16 90, **A**

- **95 Argenteuil** CFA du GARAC Ecole nationale des professions de l'automobile, T. 01 34 34 37 40, **A**
- **95 Argenteuil** Ecole nationale des professions de l'automobile - GARAC, T. 01 34 34 37 40, **S** (coût du cursus : 9160 euros)
- ◆ **95 Garges-lès-Gonesse** Lycée Arthur Rimbaud, T. 01 34 07 11 22, **S**

BTS Maintenance des véhicules option B véhicules de transport routier

- **78 Le Tremblay-sur-Mauldre** CFA transport et logistique AFTRAL - Le Tremblay, T. 01 34 94 27 27, **A**

- **94 Orly** CFI Centre des formations industrielles - site d'Orly, T. 01 41 76 00 70, **A** (Classe Europe en partenariat avec le lycée Elof Lindålv de Kungsbacka (Suède))

- **95 Argenteuil** CFA du GARAC Ecole nationale des professions de l'automobile, T. 01 34 34 37 40, **A**

BTS Maintenance des véhicules option C motocycles

- **93 Le Bourget** CFA des métiers du cycle et du motorcycle, T. 01 49 92 10 47, **A**

- ◆ **94 Choisy-le-Roi** Lycée professionnel Jacques Brel, T. 01 48 92 99 40, **S**

- **95 Argenteuil** Ecole nationale des professions de l'automobile - GARAC, T. 01 34 34 37 40, **S** (coût du cursus : 9160 euros)

BTS Management des unités commerciales

- **75 Paris (1^{er})** CFA institut des métiers et des compétences, T. 01 53 32 53 00, **A**
LV : Anglais

- **75 Paris (6^e)** Lycée privé Carcado Saisseval, T. 01 45 48 43 46, **S** (coût du cursus : 3760 euros)

- LV : Allemand, Anglais, Espagnol
- **75 Paris (7^e)** Lycée privé Albert de Mun, T. 01 43 06 33 09, **S** (coût du cursus : 3806 euros)

- LV : Allemand, Anglais, Espagnol
- ◆ **75 Paris (9^e)** Lycée Edgar Quinet, T. 01 48 78 55 17, **A** (avec le CFA Ferroviaire d'Ile-de-France, T. 01 70 64 26 73)

- **75 Paris (10^e)** CFA CODIS commerce distribution services, T. 01 80 97 45 19, **A**
LV : Anglais, Espagnol

- ◆ **75 Paris (10^e)** Lycée Jules Siegfried, T. 01 45 26 50 95, **S**

- LV : Allemand, Anglais, Arabe, Espagnol
- ◆ **75 Paris (12^e)** Lycée Arago, T. 01 43 07 37 40, **S**

- LV : Anglais, Espagnol
- ◆ **75 Paris (13^e)** LPO Jean Lurçat - Site de Patay, T. 01 44 06 77 50, **S**

- LV : Allemand, Anglais, Espagnol

- ◆ **Établissement public**
- **Établissement privé** (privé sous contrat, reconnu ou consulaire)

Les coûts sont indiqués pour la totalité du cursus.

S Statut de l'étudiant «Scolaire» (formation temps plein)

A Statut de l'étudiant «Apprenti» (formation en apprentissage)

NC Non communiqué

Pour obtenir des informations concernant d'autres types d'établissements, consulter le site Internet de l'Onisep, www.onisep.fr. Vous pouvez également vous renseigner dans un CIO (Centre d'information et d'orientation).
Les langues vivantes (LV) ne sont indiquées que pour les BTS où la maîtrise des langues est importante.
Les coûts sont indiqués pour la totalité du cursus
BTS : Brevet de technicien supérieur ; BTSA : Brevet de technicien supérieur agricole ; CCI : Chambre de commerce et d'industrie ; CFA : Centre de formation d'apprentis ; DMA : Diplôme des métiers d'art ; DTS : Diplôme de technicien supérieur ; MAN : Mise à niveau ; LV : Langue vivante

- **75 Paris (13^e)** Lycée privé Le Rebours, T. 01 55 43 28 88, **S** (coût du cursus : 3590 euros)
LV : Allemand, Anglais, Chinois, Espagnol, Italien
 - **75 Paris (14^e)** CFA régional multiprofessionnel CERFAL, T. 01 40 52 28 70, **A**
 - ◆ **75 Paris (14^e)** Lycée François Villon, T. 01 53 90 25 00, **S**
 - LV : Anglais, Espagnol
 - ◆ **75 Paris (15^e)** Lycée Louis Armand, T. 01 45 57 51 50, **S**
 - LV : Allemand, Anglais, Espagnol, Portugais
 - ◆ **75 Paris (17^e)** Ecole nationale de commerce, T. 01 44 85 85 00, **S**
 - LV : Anglais obligatoire
 - **75 Paris (17^e)** IDRAC Business School, T. 01 44 40 80 40,
LV : Allemand, Anglais, Arabe, Chinois, Espagnol, Hébreu moderne, Italien, Japonais, Portugais, Russe
 - **75 Paris (18^e)** CFA des commerces de l'alimentation, T. 01 55 26 39 70, **A**
LV : Anglais LV1
 - **75 Paris (18^e)** CFA Stephenson, T. 01 44 92 88 88, **A**
 - **75 Paris (18^e)** Lycée privé Charles de Foucauld, T. 01 46 07 72 59, **S** (coût du cursus : 3300 euros)
LV : Allemand, Anglais, Espagnol
 - ◆ **75 Paris (19^e)** Lycée Jacquard, T. 01 44 84 40 00, **S**
LV : Anglais
 - **75 Paris (19^e)** Lycée l'Initiative, T. 01 53 38 44 10, **S** (coût du cursus : 2800 euros) LV : Anglais
 - **75 Paris (19^e)** Lycée privé des Petits Champs, T. 01 43 67 59 59, **A** (avec le CFA SACEF, T. 01 78 09 88 51)
LV : Anglais
 - ◆ **77 Brie-Comte-Robert** Lycée polyvalent Blaise Pascal, T. 01 64 05 22 65, **S**
LV : Anglais, Espagnol
 - ◆ **77 Coulommiers** Campus scolaire de Coulommiers, T. 01 64 75 30 00, **A** (avec le CFA de l'Académie de Créteil, T. 01 57 02 67 74) LV : Anglais
 - **77 Emerainville** CFA UTEC Marne-la-Vallée commerce, services, comptabilité, gestion, T. 01 60 37 52 31, **A**
LV : Allemand, Anglais, Espagnol
 - ◆ **77 Fontainebleau** Lycée François Couperin, T. 01 60 39 55 00, **S**
LV : Anglais
 - **77 Fontainebleau** Lycée polyvalent privé Blanche de Castille, T. 01 64 22 30 07, **S** (coût du cursus : 3490 euros)
LV : Anglais
 - ◆ **77 Meaux** Lycée Jean Vilar, T. 01 60 23 00 00, **S**
LV : Anglais
 - **77 Meaux** Lycée technologique Jean Rose - secteur tertiaire, sanitaire et social, T. 01 60 09 88 50, **S** (coût du cursus : 2846 euros) ou **A** (avec le CFA régional multiprofessionnel CERFAL, T. 01 40 52 28 70)
LV : Anglais
 - ◆ **77 Melun** Lycée polyvalent Léonard de Vinci, T. 01 60 56 60 60, **S**
LV : Anglais
 - **77 Melun** Lycée Saint-Aspais, T. 01 60 56 59 59, **A** (avec le CFA régional multiprofessionnel CERFAL, T. 01 40 52 28 70)
LV : Anglais, Espagnol
 - ◆ **77 Nemours** Lycée Etienne Bezout, T. 01 64 45 50 30, **S**
LV : Anglais
 - **77 Saint-Germain-Laval** IMA du Pays de Montereau (Institut des Métiers de l'Artisanat), T. 01 64 79 27 20, **A**
LV : Anglais
 - ◆ **77 Torcy** Lycée Jean Moulin, T. 01 60 37 38 70, **S**
LV : Anglais
 - **78 Aubergenville** CFA L'EA ITEDEC, les écoles des éco-activités, T. 01 30 90 54 00, **A** (en 2^e année)
LV : Anglais, Espagnol
 - **78 La Verrière** CFA de l'AFFIDA - site La Verrière, T. 01 30 16 49 20, **A**
LV : Anglais
 - ◆ **78 Mantes-la-Ville** Lycée polyvalent Camille Claudel, T. 01 34 97 92 10, **S** ou **A** (1^{re} année à temps plein, 2^e année en apprentissage) (avec le CFA L'EA ITEDEC, les écoles des éco-activités, T. 01 30 90 54 00)
LV : Anglais, Espagnol
 - **78 Poissy** AFIPE CFA vente et commerce, T. 01 39 79 63 50, **A**
LV : Anglais
 - ◆ **78 Poissy** Lycée Le Corbusier, T. 01 39 65 13 55, **S**
LV : Anglais
 - ◆ **78 Rambouillet** Lycée Louis Bascan, T. 01 34 83 64 00, **S**
LV : Allemand, Anglais, Espagnol
 - **78 Saint-Germain-en-Laye** CFA Sup de Vente CCI Paris Ile-de-France - site Hennemont, T. 01 39 04 27 78, **A**
LV : Anglais
 - **78 Saint-Germain-en-Laye** Lycée Saint-Thomas de Villeneuve, T. 01 39 10 34 00, **A** (avec le CFA régional multiprofessionnel CERFAL, T. 01 40 52 28 70)
LV : Anglais, Espagnol, Portugais
 - **78 Sartrouville** Lycée Jean-Paul II, T. 01 39 57 10 95, **A** (avec le AFIPE CFA vente et commerce, T. 01 39 79 63 50)
 - ◆ **78 Trappes** Lycée Plaine de Neauphile, T. 01 30 16 08 20, **S**
LV : Anglais, Espagnol facultatif
 - **78 Verneuil-sur-Seine** Lycée Notre-Dame Les Oiseaux, T. 01 39 28 15 00, **S** (coût du cursus : 2838 euros)
LV : Allemand, Anglais, Espagnol
 - **78 Versailles** ISIPCA, T. 01 39 23 70 00, **A** (avec le CFA Institut supérieur international du parfum, de la cosmétique et de l'aromatique alimentaire, T. 01 39 23 70 00)
LV : Anglais
 - ◆ **78 Versailles** Lycée Marie Curie, T. 01 39 24 13 70, **S**
LV : Allemand, Anglais, Espagnol
 - **78 Versailles** Lycée Notre-Dame du Grandchamp, T. 01 39 24 12 80, **S** (coût du cursus : 1913 euros) ou **A** (avec le CFA régional multiprofessionnel CERFAL, T. 01 40 52 28 70)
LV : Allemand, Anglais, Espagnol
 - ◆ **91 Arpajon** Lycée René Cassin, T. 01 60 83 29 09, **S**
LV : Anglais
 - ◆ **91 Athis-Mons** Lycée Marcel Pagnol, T. 01 69 21 78 08, **S**
LV : Anglais, Espagnol
 - **91 Athis-Mons** Lycée Saint-Charles, T. 01 60 48 71 00, **S** (coût du cursus : 3600 euros)
LV : Anglais, Espagnol
 - **91 Brunoy** Lycée polyvalent Saint-Pierre, T. 01 60 47 99 99, **A** (avec le CFA régional multiprofessionnel CERFAL, T. 01 40 52 28 70)
LV : Anglais, Espagnol
 - **91 Evry** CFA Faculté des métiers de l'Essonne - site d'Evry, T. 01 60 79 74 00, **A**
LV : Anglais obligatoire
 - **91 Massy** CFA Faculté des métiers de l'Essonne - site de Massy, T. 01 69 19 46 00, **A**
LV : Anglais
 - ◆ **91 Savigny-sur-Orge** Lycée Jean-Baptiste Corot - Le château, T. 01 69 44 55 66, **S**
LV : Allemand, Anglais, Espagnol
 - **92 Antony** C3 CFA, T. 01 42 37 12 34, **A**
LV : Anglais, Espagnol
 - ◆ **92 Antony** Lycée professionnel Théodore Monod, T. 01 46 11 46 71, **A** (avec le CFA AGEFA PME Île-de-France, T. 01 49 03 71 20)
LV : Anglais, Espagnol
 - ◆ **92 Châtenay-Malabry** Lycée Emmanuel Mounier, T. 01 41 87 60 30, **S**
LV : Anglais, Espagnol
 - **92 Clichy** CFA Ducretet, T. 01 47 30 74 30, **A**
LV : Anglais
 - ◆ **92 Colombes** Lycée Guy de Maupassant, T. 01 46 52 50 00, **S**
LV : Anglais
 - **92 Courbevoie** Lycée Montalembert, T. 01 46 67 13 00, **S** (coût du cursus : 3200 euros)
LV : Allemand, Anglais, Espagnol
 - **92 Issy-les-Moulineaux** CFA ISIFA, T. 01 40 95 13 00, **A**
LV : Allemand, Anglais, Espagnol
 - **92 Vaucresson** Lycée P. Suger, T. 01 47 41 10 44, **A** (avec le CFA SACEF, T. 01 78 09 88 51)
 - ◆ **93 Aubervilliers** Lycée général et technologique Henri Wallon, T. 01 48 11 18 20, **S**
LV : Anglais, Espagnol
 - ◆ **93 Bondy** Lycée Jean Renoir, T. 01 48 02 58 00, **S**
LV : Anglais
 - ◆ **93 Drancy** Lycée Eugène Delacroix, T. 01 41 60 83 15, **S**
LV : Allemand, Anglais, Espagnol
 - ◆ **93 Livry-Gargan** Lycée André Boulloche, T. 01 56 46 90 00, **S**
LV : Anglais
 - ◆ **93 Montreuil** Lycée Jean Jaurès, T. 01 42 87 49 84, **S**
LV : Anglais
 - **93 Montreuil** Lycée technique ORT Daniel Mayer, T. 01 49 88 46 50, **A** (avec le CFA Ecole de travail - ORT, T. 01 44 54 31 80, T. 01 48 06 58 58)
LV : Anglais, Hébreu moderne
 - **93 Noisy-le-Grand** Lycée professionnel Françoise Cabrini, T. 01 48 15 16 25, **A** (avec le CFA régional multiprofessionnel CERFAL, T. 01 40 52 28 70)
LV : Anglais, Espagnol
 - ◆ **93 Rosny-sous-Bois** Lycée Charles de Gaulle, T. 01 48 94 30 62, **S**
LV : Anglais
 - ◆ **93 Saint-Denis** Lycée Paul Eluard, T. 01 49 71 70 00, **S** ou **A** (avec le CFA AGEFA PME Île-de-France, T. 01 49 03 71 20)
LV : Anglais
 - ◆ **93 Stains** Lycée Maurice Utrillo, T. 01 49 71 40 00, **S**
LV : Anglais
 - **93 Tremblay-en-France** CFA CAMAS, T. 01 56 48 09 10, **A**
 - ◆ **93 Tremblay-en-France** Lycée polyvalent Léonard de Vinci, T. 01 41 51 19 20, **A** (avec le CFA de l'Académie de Créteil, T. 01 57 02 67 74)
 - ◆ **93 Villemomble** Lycée Clemenceau, T. 01 48 12 91 20, **S**
LV : Anglais
 - ◆ **94 Créteil** Lycée Antoine de Saint-Exupéry, T. 01 41 94 28 28, **S**
LV : Anglais
 - **94 Joinville-le-Pont** Lycée général et technologique de l'ensemble Saint-Marie (pôle STS), T. 01 55 12 37 40, **S** (coût du cursus : 3424 euros)
 - ◆ **94 Le Kremlin-Bicêtre** Lycée Darius Milhaud, T. 01 43 90 15 15, **S**
LV : Anglais
 - ◆ **94 Le Perreux-sur-Marne** Lycée Paul Doumer, T. 01 43 24 05 80, **S**
LV : Anglais, Espagnol
 - ◆ **94 Limeil-Brévannes** Lycée Guillaume Budé, T. 01 45 10 37 00, **S**
LV : Anglais, Espagnol
 - ◆ **94 Saint-Maur-des-Fossés** Lycée Condorcet, T. 01 49 76 15 76, **S**
LV : Anglais, Espagnol
 - ◆ **94 Thiais** Lycée Guillaume Apollinaire, T. 01 48 52 58 77, **S**
LV : Anglais, Espagnol
 - ◆ **94 Villeneuve-le-Roi** Lycée Georges Brassens, T. 01 45 97 33 20, **S**
LV : Anglais, Espagnol
 - **94 Vincennes** Lycée Gregor Mendel, T. 01 49 57 97 00, **S** (coût du cursus : 3430 euros)
LV : Anglais
 - ◆ **94 Vincennes** Lycée Hector Berlioz, T. 01 43 28 32 82, **S**
LV : Anglais, Espagnol
 - ◆ **94 Vitry-sur-Seine** Lycée Jean Macé, T. 01 45 73 63 00, **S**
LV : Anglais
 - **95 Argenteuil** CFA de l'AFFIDA - site Argenteuil, T. 01 34 34 11 71, **A**
LV : Anglais
 - ◆ **95 Argenteuil** Lycée Georges Braque, T. 01 39 96 50 50, **S**
LV : Anglais
 - ◆ **95 Domont** Lycée George Sand, T. 01 39 35 02 13, **S** ou **A** (1^{re} année à temps plein, 2^e année en apprentissage) (avec le CFA GESCIA - Site de Gonesse, T. 01 30 10 80 95)
LV : Anglais
 - ◆ **95 Ermont** Lycée Van Gogh, T. 01 30 72 74 22, **S**
LV : Anglais, Espagnol
 - **95 Franconville** Lycée professionnel Jeanne d'Arc, T. 01 34 13 75 56, **A** (avec le CFA régional multiprofessionnel CERFAL, T. 01 40 52 28 70)
LV : Anglais
 - **95 Gonesse** CFA GESCIA - Site de Gonesse, T. 01 30 10 80 95, **A**
LV : Anglais
 - **95 Osny** CFA CCIV IFA Chauvin, T. 01 30 75 38 38, **A**
LV : Anglais LV1
 - ◆ **95 Saint-Ouen-l'Aumône** Lycée Edmond Rostand, T. 01 34 48 57 30, **S**
LV : Anglais, Espagnol
- ### BTS Métiers de la chimie
- ◆ **75 Paris (13^e)** Lycée Pierre-Gilles de Gennes - Ecole nationale de chimie, physique et biologique, T. 01 44 08 06 50, **S** ou **A** (avec le CFA AFI 24 Ile-de-France, T. 01 49 97 15 29)
 - **75 Paris (13^e)** Lycée technique privé de l'école technique supérieure du laboratoire, T. 01 45 83 76 34, **S** (coût du cursus : 5400 euros)
 - **78 Verneuil-sur-Seine** Lycée Notre-Dame Les Oiseaux, T. 01 39 28 15 00, **S** (coût du cursus : 3336 euros)
 - ◆ **92 Gennevilliers** Lycée Galilée, T. 01 47 33 30 20, **S** ou **A** (avec le CFA AFI 24 Ile-de-France, T. 01 49 97 15 29)
 - ◆ **94 Saint-Maur-des-Fossés** Lycée d'Arsonval, T. 01 48 83 98 43, **S**
- ### BTS Métiers de la coiffure
- ◆ **75 Paris (12^e)** Lycée Elisa Lemonnier, T. 01 43 45 82 21, **S**
 - **75 Paris (18^e)** CFA de la coiffure Ambroise Croisat, T. 01 40 36 00 88, **A**
 - **91 Evry** CFA Faculté des métiers de l'Essonne - site d'Evry, T. 01 60 79 74 00, **A**
 - **92 Nanterre** CFA IFPM, T. 01 41 20 90 00, **A**
 - **94 Saint-Maur-des-Fossés** CFA de la Chambre de métiers et de l'artisanat du Val de Marne, T. 01 49 76 50 30, **A**

BTS Métiers de la mode - chaussure et maroquinerie

- ◆ **75 Paris (19^e)** Lycée polyvalent d'Alembert, T. 01 42 08 04 10, **S**
- BTS Métiers de la mode - vêtements**
- **75 Paris (7^e)** Lycée privé Albert de Mun, T. 01 43 06 33 09, **S** (coût du cursus : 4242 euros)
 - ◆ **75 Paris (12^e)** Lycée Elisa Lemonnier, T. 01 43 45 82 21, **S**
 - ◆ **92 Nanterre** Lycée Louise Michel, T. 01 47 24 00 86, **S**
 - ◆ **93 Bondy** Lycée Madeleine Vionnet, T. 01 55 89 09 90, **S**

BTS Métiers de l'audiovisuel option gestion de production

- **75 Paris (6^e)** Lycée privé Saint-Sulpice, T. 01 45 49 80 60, **A** (avec le CFA régional multiprofessionnel CERFAL, T. 01 40 52 28 70)
- ◆ **92 Boulogne-Billancourt** Lycée Jacques Prévert, T. 01 41 31 83 83, **S**
- ◆ **93 Noisy-le-Grand** Lycée polyvalent Evariste Galois, T. 01 48 15 15 90, **S**
- ◆ **93 Saint-Denis** Lycée Suger, T. 01 48 13 37 60, **S**
- ◆ **94 Bry-sur-Marne** Ina - Ecole supérieure de l'audiovisuel et des nouveaux médias, T. 01 49 83 24 24, **S**

BTS Métiers de l'audiovisuel option métiers de l'image

- **75 Paris (6^e)** Lycée privé Saint-Sulpice, T. 01 45 49 80 60, **A** (avec le CFA régional multiprofessionnel CERFAL, T. 01 40 52 28 70)
- ◆ **92 Boulogne-Billancourt** Lycée Jacques Prévert, T. 01 41 31 83 83, **S**
- ◆ **93 Saint-Denis** Lycée Suger, T. 01 48 13 37 60, **S**

BTS Métiers de l'audiovisuel option métiers du montage et de la postproduction

- **75 Paris (6^e)** Lycée privé Saint-Sulpice, T. 01 45 49 80 60, **A** (avec le CFA régional multiprofessionnel CERFAL, T. 01 40 52 28 70)
- ◆ **92 Boulogne-Billancourt** Lycée Jacques Prévert, T. 01 41 31 83 83, **S**
- **93 Bagnolet** CFA du spectacle vivant et de l'audiovisuel, T. 01 48 97 25 16, **A**
- ◆ **93 Noisy-le-Grand** Lycée polyvalent Evariste Galois, T. 01 48 15 15 90, **A** (avec le CFA du spectacle vivant et de l'audiovisuel, T. 01 48 97 25 16)
- ◆ **93 Saint-Denis** Lycée Suger, T. 01 48 13 37 60, **S**
- ◆ **94 Bry-sur-Marne** Ina - Ecole supérieure de l'audiovisuel et des nouveaux médias, T. 01 49 83 24 24, **A** (avec le CFA du spectacle vivant et de l'audiovisuel, T. 01 48 97 25 16)

BTS Métiers de l'audiovisuel option métiers du son

- ◆ **92 Boulogne-Billancourt** Lycée Jacques Prévert, T. 01 41 31 83 83, **S**
- **93 Bagnolet** CFA du spectacle vivant et de l'audiovisuel, T. 01 48 97 25 16, **A**
- ◆ **93 Noisy-le-Grand** Lycée polyvalent Evariste Galois, T. 01 48 15 15 90, **A** (avec le CFA du spectacle vivant et de l'audiovisuel, T. 01 48 97 25 16)
- ◆ **93 Saint-Denis** Lycée Suger, T. 01 48 13 37 60, **S**
- ◆ **94 Bry-sur-Marne** Ina - Ecole supérieure de l'audiovisuel et des nouveaux médias, T. 01 49 83 24 24, **A** (avec le CFA du spectacle vivant et de l'audiovisuel, T. 01 48 97 25 16)

BTS Métiers de l'audiovisuel option techniques d'ingénierie et exploitation des équipements

- **78 Elancourt** CFA des métiers de l'audiovisuel et des équipements culturels, T. 01 44 08 93 93, **A**

- ◆ **92 Boulogne-Billancourt** Lycée Jacques Prévert, T. 01 41 31 83 83, **S**
 - ◆ **93 Noisy-le-Grand** Lycée polyvalent Evariste Galois, T. 01 48 15 15 90, **S**
 - ◆ **93 Saint-Denis** Lycée Suger, T. 01 48 13 37 60, **S**
 - ◆ **94 Bry-sur-Marne** Ina - Ecole supérieure de l'audiovisuel et des nouveaux médias, T. 01 49 83 24 24, **S**
- BTS Métiers de l'eau**
- ◆ **75 Paris (13^e)** Lycée Pierre-Gilles de Gennes - Ecole nationale de chimie, physique et biologie, T. 01 44 08 06 50, **S** ou **A** (avec le CFA AFI 24 Ile-de-France, T. 01 49 97 15 29)
 - **95 Jouy-le-Moutier** CFA Institut de l'environnement urbain, T. 01 34 32 78 00, **A**

BTS Métiers de l'esthétique-cosmétique-parfumerie option A : management

- ◆ **75 Paris (12^e)** Lycée Elisa Lemonnier, T. 01 43 45 82 21, **S**
- **75 Paris (18^e)** CFA de la coiffure Ambroise Croizat, T. 01 40 36 00 88, **A**
- ◆ **92 Nanterre** CFA IFPM, T. 01 41 20 90 00, **A**
- ◆ **94 Orly** Lycée des métiers Armand Guillaumin, T. 01 48 53 60 00, **S**
- **94 Saint-Maur-des-Fossés** CFA de la Chambre de métiers et de l'artisanat du Val de Marne, T. 01 49 76 50 30, **A**
- **95 Eaubonne** CFA Chambre des métiers et de l'artisanat du Val d'Oise - IMA Eaubonne, T. 01 34 27 44 80, **A**

BTS Métiers de l'esthétique-cosmétique-parfumerie option B : formation-marques

- ◆ **75 Paris (12^e)** Lycée Elisa Lemonnier, T. 01 43 45 82 21, **S**
- ◆ **91 Evry** Lycée professionnel Charles Baudelaire, T. 01 60 91 27 00, **A** (avec le CFA académique de Versailles, T. 01 30 83 42 60)
- ◆ **92 Sceaux** Lycée Florian, T. 01 41 87 02 20, **S**
- ◆ **94 Orly** Lycée des métiers Armand Guillaumin, T. 01 48 53 60 00, **S**

BTS Métiers de l'esthétique-cosmétique-parfumerie option C : cosmétologie

- ◆ **75 Paris (12^e)** Lycée Elisa Lemonnier, T. 01 43 45 82 21, **S**

BTS Métiers des services à l'environnement

- ◆ **75 Paris (18^e)** Lycée François Rabelais, T. 01 53 09 13 00, **S**
- ◆ **92 Colombes** Lycée polyvalent Anatole France, T. 01 47 84 10 34, **S**
- ◆ **93 Aubervilliers** Lycée professionnel Jean Pierre Timbaud, T. 01 48 33 87 88, **A** (avec le CFA de l'Académie de Créteil, T. 01 57 02 67 74)
- **94 Villejuif** CFA propreté inhi Ile-de-France, T. 01 46 77 40 40, **A**

BTS Métiers de la géométrie-topographe et de la modélisation numérique

- ◆ **75 Paris (11^e)** CFA public Dorian, T. 01 44 93 81 36, **A**
- ◆ **75 Paris (11^e)** Lycée polyvalent Dorian, T. 01 44 93 81 30, **S**
- ◆ **77 Champs-sur-Marne** Ecole nationale des sciences géographiques, T. 01 64 15 30 01, **S**
- ◆ **91 Brétigny-sur-Orge** Lycée Jean Pierre Timbaud, T. 01 60 85 50 00, **S**
- ◆ **93 Bagnolet** Lycée Eugène Hénaff, T. 01 41 63 26 10, **A** (avec le CFA de l'Académie de Créteil, T. 01 57 02 67 74)
- **94 Vincennes** Lycée Claude Nicolas Ledoux - EBTP, T. 01 48 08 11 21, **S** (coût du cursus : 1120 euros) ou **A** (avec le CFA de l'Académie de Créteil, T. 01 57 02 67 74)

BTS Moteurs à combustion interne

- ◆ **91 Savigny-sur-Orge** Lycée Gaspard Monge, T. 01 69 05 47 43, **S** ou **A** (avec le CFA académique de Versailles, T. 01 30 83 42 60)

BTS Négociation et relation client

- **75 Paris (1^{er})** CFA institut des métiers et des compétences, T. 01 53 32 53 00, **A** LV : Anglais
- **75 Paris (10^e)** CFA CODIS commerce distribution services, T. 01 80 97 45 19, **A** LV : Anglais, Espagnol
- **75 Paris (10^e)** CFA IGS, T. 01 80 97 47 00, **A** LV : Anglais
- ◆ **75 Paris (10^e)** Lycée Jules Siegfried, T. 01 45 26 50 95, **S** LV : Allemand, Anglais, Arabe, Espagnol
- ◆ **75 Paris (12^e)** Lycée Elisa Lemonnier, T. 01 43 45 82 21, **S** LV : Anglais
- ◆ **75 Paris (13^e)** LPO Jean Lurçat - Site de Patay, T. 01 44 06 77 50, **S** LV : Allemand, Anglais, Espagnol
- **75 Paris (13^e)** Lycée privé Le Rebours, T. 01 55 43 28 88, **S** (coût du cursus : 3590 euros) LV : Allemand, Anglais, Chinois, Espagnol, Italien

- **75 Paris (14^e)** CFA régional multiprofessionnel CERFAL, T. 01 40 52 28 70, **A** LV : Anglais

- ◆ **75 Paris (14^e)** Lycée Emile Dubois, T. 01 44 16 85 90, **S** LV : Anglais, Arabe, Espagnol

- ◆ **75 Paris (15^e)** Lycée Roger Verlomme, T. 01 56 77 22 00, **S** ou **A** (1^{re} année à temps plein, 2^e année en apprentissage) (avec le CFA Paris - Académie - Entreprises, T. 01 44 62 41 48) LV : Anglais, Espagnol

- ◆ **75 Paris (17^e)** Ecole nationale de commerce, T. 01 44 85 85 00, **S** LV : Anglais obligatoire

- **75 Paris (17^e)** IDRAC Business School, T. 01 41 40 80 40, **S** (alternance sous statut scolaire) LV : Allemand, Anglais, Arabe, Chinois, Espagnol, Hébreu moderne, Italien, Japonais, Portugais, Russe

- **75 Paris (18^e)** CFA Stephenson, T. 01 44 92 88 88, **A**

- **75 Paris (18^e)** Lycée privé Charles de Foucauld, T. 01 46 07 72 59, **S** (coût du cursus : 3300 euros) LV : Allemand, Anglais, Espagnol

- **75 Paris (19^e)** Lycée privé des Petits Champs, T. 01 43 67 59 59, **A** (avec le CFA SACEF, T. 01 78 09 88 51) LV : Anglais

- **77 Avon** CFA UTEC Avon-Fontainebleau, T. 01 60 72 74 00, **A** LV : Anglais

- **77 Bussy-Saint-Georges** Lycée polyvalent Maurice Rondeau, T. 01 64 66 08 78, **A** (avec le CFA régional multiprofessionnel CERFAL, T. 01 40 52 28 70) LV : Allemand, Anglais, Espagnol

- ◆ **77 Chelles** Lycée professionnel Louis Lumière, T. 01 60 93 12 10, **S** LV : Anglais

- ◆ **77 Coulommiers** Campus scolaire de Coulommiers, T. 01 64 75 30 00, **A** (avec le CFA de l'Académie de Créteil, T. 01 57 02 67 74) LV : Anglais

- **77 Emerainville** CFA UTEC Marne-la-Vallée commerce, services, comptabilité, gestion, T. 01 60 37 52 31, **A** LV : Allemand, Anglais, Espagnol

- **77 Meaux** Lycée technologique Jean Rose - secteur tertiaire, sanitaire et social, T. 01 60 09 88 50, **A** (avec le CFA régional multiprofessionnel CERFAL, T. 01 40 52 28 70) LV : Anglais

- ◆ **77 Melun** Lycée polyvalent Léonard de Vinci, T. 01 60 56 60 60, **S** LV : Anglais

- ◆ **77 Roissy-en-Brie** Lycée Charles le Chauve, T. 01 60 34 20 20, **S** LV : Anglais

- ◆ **78 La Celle-Saint-Cloud** Lycée professionnel Colbert, T. 01 30 78 20 80, **A** (avec le CFA AGEFA PME Île-de-France, T. 01 49 03 71 20) LV : Anglais

- ◆ **78 La Queue-lez-Yvelines** Lycée Jean Monnet, T. 01 34 86 66 70, **S** LV : Anglais, Espagnol

- **78 La Verrière** CFA de l'AFFIDA - site La Verrière, T. 01 30 16 49 20, **A** LV : Anglais

- ◆ **78 Les Mureaux** Lycée François Villon, T. 01 30 99 20 01, **S** ou **A** (1^{re} année à temps plein, 2^e année en apprentissage) (avec le CFA académique de Versailles, T. 01 30 83 42 60) LV : Allemand, Anglais, Espagnol

- ◆ **78 Maurepas** Lycée Les 7 Mares, T. 01 30 13 98 98, **S** LV : Anglais

- **78 Poissy** AFIPE CFA vente et commerce, T. 01 39 79 63 50, **A** LV : Anglais

- **78 Saint-Germain-en-Laye** CFA Sup de Vente CCI Paris Ile-de-France - site Hennemont, T. 01 39 04 27 78, **A** LV : Anglais

- ◆ **78 Sartrouville** Lycée Evariste Galois, T. 01 30 86 72 72, **S** LV : Anglais, Espagnol

- ◆ **78 Versailles** Lycée Marie Curie, T. 01 39 24 13 70, **S** LV : Allemand, Anglais, Espagnol

- **78 Versailles** Lycée Notre-Dame du Grandchamp, T. 01 39 24 12 80, **A** (avec le CFA régional multiprofessionnel CERFAL, T. 01 40 52 28 70) LV : Allemand, Anglais, Espagnol

- ◆ **91 Corbeil-Essonnes** Lycée Robert Doisneau, T. 01 60 88 81 81, **S** LV : Allemand, Anglais, Espagnol, Portugais

- ◆ **91 Dourdan** Lycée Nikola Tesla, T. 01 64 59 39 00, **S** LV : Anglais, Espagnol

- **91 Evry** CFA Faculté des métiers de l'Essonne - site d'Evry, T. 01 60 79 74 00, **A** LV : Anglais obligatoire

- ◆ **Établissement public**
- **Établissement privé** (privé sous contrat, reconnu ou consulaire)

Les **coûts** sont indiqués pour la totalité du cursus.

S Statut de l'étudiant «**Scolaire**» (formation temps plein)

A Statut de l'étudiant «**Apprenti**» (formation en apprentissage)

NC Non communiqué

Pour obtenir des informations concernant d'autres types d'établissements, consulter le site Internet de l'Onisep, www.onisep.fr. Vous pouvez également vous renseigner dans un CIO (Centre d'information et d'orientation).

Les langues vivantes (LV) ne sont indiquées que pour les BTS où la maîtrise des langues est importante. Les coûts sont indiqués pour la totalité du cursus

BTS : Brevet de technicien supérieur ; BTSA : Brevet de technicien supérieur agricole ; CCI : Chambre de commerce et d'industrie ; CFA : Centre de formation d'apprentis ; DMA : Diplôme des métiers d'art ; DTS : Diplôme de technicien supérieur ; MAN : Mise à niveau ; LV : Langue vivante

- **91 Massy** CFA Faculté des métiers de l'Essonne - site de Massy, T. 01 69 19 46 00, **A**
LV : Anglais
- ◆ **91 Massy** Lycée Fustel de Coulanges, T. 01 69 53 40 60, **S**
LV : Anglais
- ◆ **91 Sainte-Geneviève-des-Bois** Lycée Paul Langevin, T. 01 69 25 20 02, **S**
LV : Anglais, Espagnol
- ◆ **91 Savigny-sur-Orge** Lycée Jean-Baptiste Corot - Le château, T. 01 69 44 55 66, **S**
LV : Allemand, Anglais, Espagnol
- **92 Antony** C3 CFA, T. 01 42 37 12 34, **A**
LV : Anglais, Espagnol
- **92 Clichy** CFA Ducretet, T. 01 47 30 74 30, **A**
LV : Anglais
- **92 Issy-les-Moulineaux** CFA ISIFA, T. 01 40 95 13 00, **A**
LV : Allemand, Anglais, Espagnol
- ◆ **92 Levallois-Perret** Lycée Léonard de Vinci, T. 01 41 05 12 12, **A** (avec le CFA des métiers de l'énergie, T. 01 82 24 82 77)
- ◆ **92 Nanterre** Lycée Frédéric et Irène Joliot Curie, T. 01 47 21 20 19, **S**
LV : Anglais, Espagnol
- ◆ **92 Saint-Cloud** Lycée Alberto Santos Dumont, T. 01 41 12 02 50, **S**
- **92 Vaucresson** Lycée P. Suger, T. 01 47 41 10 44, **A** (avec le CFA SACEF, T. 01 78 09 88 51)
- ◆ **92 Villeneuve-la-Garenne** Lycée Michel-Ange, T. 01 41 47 67 70, **S**
LV : Anglais, Espagnol
- **93 Aulnay-sous-Bois** Lycée Protectorat Saint-Joseph, T. 01 48 66 10 41, **S** (coût du cursus : 2668 euros)
LV : Anglais
- ◆ **93 Bobigny** Lycée Louise Michel, T. 01 48 10 22 44, **S**
LV : Anglais
- ◆ **93 Clichy-sous-Bois** Lycée Alfred Nobel, T. 01 41 70 10 00, **S**
LV : Anglais, Espagnol
- ◆ **93 Epinay-sur-Seine** Lycée Jacques Feyder, T. 01 49 71 72 00, **S** ou **A** (en 2^e année) (avec le CFA de l'Académie de Créteil, T. 01 57 02 67 74)
LV : Anglais, Espagnol
- ◆ **93 Montreuil** Lycée Jean Jaurès, T. 01 42 87 49 84, **S**
LV : Anglais
- ◆ **93 Saint-Denis** Lycée Paul Eluard, T. 01 49 71 70 00, **A** (avec le CFA AGEFA PME Ile-de-France, T. 01 49 03 71 20)
LV : Anglais
- ◆ **93 Tremblay-en-France** Lycée polyvalent Léonard de Vinci, T. 01 41 51 19 20, **A** (avec le CFA de l'Académie de Créteil, T. 01 57 02 67 74)
- ◆ **94 Champigny-sur-Marne** Lycée Langevin Wallon, T. 01 48 81 28 33, **S**
LV : Anglais, Espagnol, Portugais
- **94 Joinville-le-Pont** Lycée général et technologique de l'ensemble Saint-Marie (pôle STS), T. 01 55 12 37 40, **S** (coût du cursus : 3424 euros) ou **A** (avec le CFA régional multiprofessionnel CERFAL, T. 01 40 52 28 70)
- ◆ **94 Le Kremlin-Bicêtre** Lycée Darius Milhaud, T. 01 43 90 15 15, **S**
LV : Anglais
- **94 Saint-Maur-des-Fossés** CFA de la Chambre de métiers et de l'artisanat du Val de Marne, T. 01 49 76 50 30, **A**
- ◆ **94 Thiais** Lycée Guillaume Apollinaire, T. 01 48 52 58 77, **S**
LV : Anglais, Espagnol
- **94 Villejuif** CFA propreté inhni Ile-de-France, T. 01 46 77 40 40, **A**
LV : Anglais
- ◆ **94 Villeneuve-Saint-Georges** Lycée François Arago, T. 01 45 10 87 00, **S**
LV : Anglais
- **95 Argenteuil** CFA de l'AFFIDA - site Argenteuil, T. 01 34 34 11 71, **A**
LV : Anglais
- **95 Argenteuil** Ecole nationale des professions de l'automobile - GARAC, T. 01 34 34 37 40, **S** (coût du cursus : 2750 euros) ou **A** (apprentissage en 2^e année, application professionnelle auto) (avec le CFA du GARAC Ecole nationale des professions de l'automobile, T. 01 34 34 37 40)
LV : Anglais, Espagnol
- ◆ **95 Cergy** Lycée Alfred Kastler, T. 01 30 32 47 47, **S**
LV : Anglais, Espagnol
- ◆ **95 Deuil-la-Barre** Lycée Camille Saint-Saëns, T. 01 34 28 64 00, **S**
LV : Anglais
- ◆ **95 Ermont** Lycée Van Gogh, T. 01 30 72 74 22, **S**
LV : Anglais, Espagnol
- ◆ **95 Fosses** Lycée Charles Baudelaire, T. 01 34 72 27 00, **S**
LV : Anglais
- **95 Osny** CFA CCIV IFA Chauvin, T. 01 30 75 38 38, **A**
LV : Anglais
- BTS Notariat**
- **75 Paris (12^e)** Institut des métiers du notariat, T. 01 43 46 24 09, **S** (coût du cursus : 6300 euros)
LV : Anglais
- ◆ **75 Paris (20^e)** Lycée Maurice Ravel, T. 01 44 64 87 40, **S**
LV : Allemand, Anglais, Espagnol
- ◆ **78 Versailles** Lycée Marie Curie, T. 01 39 24 13 70, **S**
LV : Allemand, Anglais, Espagnol
- ◆ **91 Massy** Lycée Parc de Vilgénis, T. 01 69 53 74 00, **S**
LV : Anglais, Espagnol
- ◆ **92 Vaucresson** Etablissement régional d'enseignement adapté Toulouse-Lautrec, T. 01 47 01 09 18, **S**
LV : Anglais, Espagnol
- ◆ **94 Fontenay-sous-Bois** Lycée Pablo Picasso, T. 01 48 76 26 73, **S**
LV : Anglais
- ◆ **95 Ermont** Lycée Van Gogh, T. 01 30 72 74 22, **S**
LV : Anglais, Espagnol
- BTS Opticien lunetier**
- **75 Paris (15^e)** CFA de l'optique AEPO, T. 01 47 34 23 89, **A**
- ◆ **75 Paris (15^e)** Lycée polyvalent Fresnel, T. 01 53 69 62 62, **S** ou **A** (avec le CFA Paris - Académie - Entreprises, T. 01 44 62 41 48)
- **91 Bures-sur-Yvette** I.C.O Institut et Centre d'optométrie - Lycée technique privé d'optométrie, T. 01 64 86 12 12, **S** (coût du cursus : 7900 euros) ou **A** (avec le CFA Union, T. 01 69 15 35 10)
- ◆ **92 Levallois-Perret** Lycée Léonard de Vinci, T. 01 41 05 12 12, **S**
- **93 Montreuil** Lycée technique ORT Daniel Mayer, T. 01 49 88 46 50, **S** (coût du cursus : 5500 euros)
- BTS Opticien lunetier (3 ans)**
- ◆ **75 Paris (15^e)** CFA de l'optique AEPO, T. 01 47 34 23 89, **A**
- BTS Photographie**
- ◆ **75 Paris (18^e)** Lycée technologique d'Arts appliqués Auguste Renoir, T. 01 40 08 45 60, **S**
- **94 Ivry-sur-Seine** Lycée professionnel CE3P - Ecole de photographie et des techniques de l'image, T. 01 46 58 45 20, **S** (coût du cursus : 9610 euros)
- BTS Physico-métallographe de laboratoire**
- **75 Paris (13^e)** Lycée technique privé de l'école technique supérieure du laboratoire, T. 01 45 83 76 34, **S** (coût du cursus : NC) ou **A** (en 2^e année) (avec le CFA AFI 24 Ile-de-France, T. 01 49 97 15 29)
- BTS Pilotage de procédés**
- ◆ **75 Paris (13^e)** Lycée Pierre-Gilles de Gennes - Ecole nationale de chimie, physique et biologie, T. 01 44 08 06 50, **S**
- ◆ **75 Paris (13^e)** Lycée professionnel Nicolas-Louis Vauquelin, T. 01 40 77 00 60, **S**
- BTS Podo-orthésiste (3 ans)**
- ◆ **75 Paris (19^e)** Lycée polyvalent d'Alembert, T. 01 42 08 04 10, **S**
- BTS Professions immobilières**
- **75 Paris (9^e)** CFA CEFLU Formations Immobilières, T. 01 45 22 50 10, **A** (avec le CFA Paris - Académie - Entreprises, T. 01 44 62 41 48)
LV : Anglais
- **75 Paris (10^e)** CFA IGS, T. 01 80 97 47 00, **A**
LV : Anglais
- ◆ **75 Paris (13^e)** LPO Jean Lurçat - Site de Patay, T. 01 44 06 77 50, **S**
LV : Allemand, Anglais, Espagnol
- ◆ **75 Paris (17^e)** Ecole nationale de commerce, T. 01 44 85 85 00, **S**
LV : Anglais obligatoire
- **75 Paris (18^e)** Lycée polyvalent privé Saint Jean de Montmartre, T. 01 46 06 03 08, **S** (coût du cursus : 2600 euros)
LV : Anglais LVI, Espagnol LV2 facultatif
- ◆ **75 Paris (20^e)** Lycée Maurice Ravel, T. 01 44 64 87 40, **S**
LV : Allemand, Anglais, Espagnol
- **77 Lagny-sur-Marne** Lycée privé Saint-Laurent La Paix Notre-Dame, T. 01 64 12 47 00, **A** (avec le CFA régional multiprofessionnel CERFAL, T. 01 40 52 28 70)
LV : Anglais
- ◆ **77 Meaux** Lycée Henri Moissan, T. 01 60 09 77 70, **S**
LV : Anglais
- ◆ **77 Vaux-le-Pénil** Lycée polyvalent Simone Signoret, T. 01 60 68 24 64, **S**
LV : Anglais
- **78 Saint-Germain-en-Laye** CFA Sup de Vente CCI Paris Ile-de-France - site Hennemont, T. 01 39 04 27 78, **A**
LV : Anglais
- ◆ **78 Trappes** Lycée Plaine de Neauphle, T. 01 30 16 08 20, **S** ou **A** (1^{re} année à temps plein, 2^e année en apprentissage) (avec le CFA académique de Versailles, T. 01 30 83 42 60)
LV : Anglais
- **91 Brunoy** Lycée polyvalent Saint-Pierre, T. 01 60 47 99 99, **A** (avec le CFA régional multiprofessionnel CERFAL, T. 01 40 52 28 70)
LV : Anglais, Espagnol
- ◆ **91 Corbeil-Essonnes** Lycée Robert Doisneau, T. 01 60 88 81 81, **S**
LV : Allemand, Anglais, Espagnol, Portugais
- **91 Massy** CFA Faculté des métiers de l'Essonne - site de Massy, T. 01 69 19 46 00, **A**
LV : Anglais
- ◆ **92 Montrouge** Lycée Maurice Genevoix, T. 01 49 65 65 00, **S**
LV : Anglais, Espagnol
- ◆ **93 Noisy-le-Sec** Lycée Olympe de Gouges, T. 01 48 43 42 02, **S**
LV : Anglais
- ◆ **95 L'Isle-Adam** Lycée Fragonard, T. 01 34 08 19 91, **S**
LV : Anglais
- BTS Prothésiste dentaire**
- ◆ **75 Paris (13^e)** LP Galilée, T. 01 45 82 65 50, **S** ou **A** (apprentissage uniquement en 2^e année) (avec le CFA Paris - Académie - Entreprises, T. 01 44 62 41 48)
- **93 Montreuil** Lycée technique ORT Daniel Mayer, T. 01 49 88 46 50, **A** (avec le CFA Ecole de travail - ORT, T. 01 44 54 31 80, T. 01 48 06 58 58)
- BTS Prothésiste-orthésiste (3 ans)**
- ◆ **75 Paris (19^e)** Lycée polyvalent d'Alembert, T. 01 42 08 04 10, **S** ou **A** (avec le CFA Paris - Académie - Entreprises, T. 01 44 62 41 48)
- BTS Qualité dans les industries alimentaires et les bio-industries**
- ◆ **75 Paris (13^e)** Lycée Pierre-Gilles de Gennes - Ecole nationale de chimie, physique et biologie, T. 01 44 08 06 50, **S**
- ◆ **93 Saint-Denis** Lycée Paul Eluard, T. 01 49 71 70 00, **S**
- BTS Responsable d'hébergement (diplôme à référentiel commun européen)**
- ◆ **75 Paris (14^e)** Lycée hôtelier Guillaume Tirel, T. 01 44 84 19 00, **S** ou **A** (1^{re} année à temps plein, 2^e année en apprentissage) (avec le CFA Paris - Académie - Entreprises, T. 01 44 62 41 48)
LV : Anglais LVI, Espagnol LV2
- **77 Emerainville** CFA UTEC Marne-la-Vallée hôtellerie-restauration, tourisme, T. 01 60 37 52 31, **A**
LV : Allemand, Anglais, Espagnol
- ◆ **77 Serris** Lycée polyvalent de Serris Emilie du Châtelet, T. 01 64 63 06 36, **S** ou **A** (avec le CFA de l'Académie de Créteil, T. 01 57 02 67 74)
LV : Allemand LV2, Anglais LVI, Espagnol LV2
- ◆ **78 Guyancourt** Lycée d'hôtellerie et de tourisme, T. 01 30 96 12 00, **S**
LV : Anglais, Espagnol
- BTS Services et prestations des secteurs sanitaire et social**
- ◆ **75 Paris (2^e)** Section d'enseignement professionnel du lycée Jacques Monod (site rue des Juiveurs), T. 01 42 36 43 23, **A** (avec le CFA Paris - Académie - Entreprises, T. 01 44 62 41 48)
- **75 Paris (6^e)** Lycée privé Carcado Saisseval, T. 01 45 48 43 46, **S** (coût du cursus : 3760 euros)
- **75 Paris (13^e)** Lycée polyvalent privé Notre-Dame (Saint-Vincent-de-Paul), T. 01 45 80 77 90, **S** (coût du cursus : 3260 euros) ou **A** (avec le CFA régional multiprofessionnel CERFAL, T. 01 40 52 28 70)
- ◆ **75 Paris (18^e)** Lycée François Rabelais, T. 01 53 09 13 00, **S**
- ◆ **77 Avon** Lycée Uruguay France, T. 01 60 74 50 60, **S**
- ◆ **77 Chelles** Lycée Jehan de Chelles, T. 01 64 72 43 40, **S**
- ◆ **78 Saint-Germain-en-Laye** Lycée Jean-Baptiste Poquelin, T. 01 30 87 44 00, **S**
- ◆ **78 Trappes** Lycée professionnel Henri Matisse, T. 01 30 62 87 42, **A** (avec le CFA académique de Versailles, T. 01 30 83 42 60)
- ◆ **91 Palaiseau** Lycée polyvalent Henri Poincaré, T. 01 69 31 75 30, **S** ou **A** (avec le CFA académique de Versailles, T. 01 30 83 42 60)
- ◆ **92 Châtenay-Malabry** Lycée polyvalent Jean Jaurès, T. 01 40 83 40 00, **S**
- ◆ **93 Montreuil** Lycée Jean Jaurès, T. 01 42 87 49 84, **S**
- ◆ **94 Le Kremlin-Bicêtre** Lycée Darius Milhaud, T. 01 43 90 15 15, **S**

- **94 Saint-Maur-des-Fossés** Lycée Teilhard de Chardin, T. 01 48 89 66 66, **S** (coût du cursus : 3720 euros)
- ◆ **95 Argenteuil** Lycée Fernand et Nadia Léger, T. 01 39 98 43 43, **S**
- BTS Services informatiques aux organisations option A solutions d'infrastructure, systèmes et réseaux**
- **75 Paris (1^{re})** CFA institut des métiers et des compétences, T. 01 53 32 53 00, **A**
- ◆ **75 Paris (3^e)** Lycée Turgot, T. 01 53 01 14 10, **S**
- **75 Paris (11^e)** CFA de l'institut supérieur des techniques avancées d'administration et de management, T. 01 43 41 72 50, **A**
- **75 Paris (13^e)** Lycée privé Le Rebours, T. 01 55 43 28 88, **S** (coût du cursus : 3590 euros)
- **75 Paris (14^e)** CFA régional multiprofessionnel CERFAL, T. 01 40 52 28 70, **A**
- ◆ **75 Paris (15^e)** Lycée Louis Armand, T. 01 45 57 51 50, **S**
- ◆ **75 Paris (17^e)** Ecole nationale de commerce, T. 01 44 85 85 00, **S**
- **75 Paris (18^e)** Lycée privé Charles de Foucauld, T. 01 46 07 72 59, **S** (coût du cursus : 3300 euros)
- **75 Paris (19^e)** Lycée privé des Petits Champs, T. 01 43 67 59 59, **A** (avec le CFA SACEF, T. 01 78 09 88 51)
- **77 Avon** CFA UTEC Avon-Fontainebleau, T. 01 60 72 74 00, **A**
- ◆ **77 Champs-sur-Marne** Lycée René Descartes, T. 01 64 68 25 07, **S**
- ◆ **77 Combs-la-Ville** Lycée professionnel Jacques Prévert, T. 01 64 13 42 60, **A** (avec le CFA de l'Académie de Créteil, T. 01 57 02 67 74)
- **77 Emerainville** CFA UTEC Marne-la-Vallée informatique et technologies numériques, T. 01 60 37 52 31, **A**
- ◆ **77 Melun** Lycée polyvalent Léonard de Vinci, T. 01 60 56 60 60, **S**
- **77 Melun** Lycée Saint-Aspais, T. 01 60 56 59 59, **S** (coût du cursus : 1617 euros)
- ◆ **78 Conflans-Sainte-Honorine** Lycée Jules Ferry, T. 01 34 90 03 70, **S**
- **78 Montigny-le-Bretonneux** CFI Montigny-le-Bretonneux (anciennement IFA Delorozoy), T. 01 30 48 80 00, **A**
- ◆ **78 Plaisir** Lycée Jean Vilar, T. 01 30 55 18 77, **S**
- ◆ **91 Étampes** Lycée Geoffroy-Saint-Hilaire, T. 01 69 92 17 70, **S**
- ◆ **91 Evry** Lycée Parc des Loges, T. 01 60 77 61 72, **S**
- **91 Massy** CFA Faculté des métiers de l'Essonne - site de Massy, T. 01 69 19 46 00, **A**
- ◆ **91 Massy** Lycée Parc de Vilgénis, T. 01 69 53 74 00, **S** ou **A** (avec le CFA académique de Versailles, T. 01 30 83 42 60)
- **92 Bagneux** Lycée Saint-Gabriel, T. 01 46 57 61 22, **S** (coût du cursus : 3128 euros)
- ◆ **92 Clichy** Lycée René Auffray, T. 01 49 68 90 00, **A** (avec le CFA académique de Versailles, T. 01 30 83 42 60)
- **92 Courbevoie** Lycée Montalembert, T. 01 46 67 13 00, **S** (coût du cursus : 3200 euros)
- ◆ **92 Courbevoie** Lycée Paul Lapie, T. 01 41 88 03 70, **S**
- **92 Issy-les-Moulineaux** CFA AFORP - site d'Issy-les-Moulineaux, T. 01 41 46 09 10, **A**
- **92 Vaucresson** Lycée P. Suger, T. 01 47 41 10 44, **A** (avec le CFA SACEF, T. 01 78 09 88 51) (sous réserve)

- ◆ **93 Aulnay-sous-Bois** Lycée Voillaume, T. 01 48 19 31 93, **S**
- ◆ **93 Bobigny** Lycée Louise Michel, T. 01 48 10 22 44, **S**
- **93 Dugny** Lycée technique Robert Schuman, T. 01 48 37 74 26, **S** (coût du cursus : 1250 euros) ou **A** (en 2^e année) (avec le CFA régional multiprofessionnel CERFAL, T. 01 40 52 28 70)
- **93 Montreuil** Lycée technique ORT Daniel Mayer, T. 01 49 88 46 50, **S** (coût du cursus : 5100 euros)
- ◆ **94 Cachan** Lycée de Cachan, T. 01 47 40 49 60, **S**
- **94 Joinville-le-Pont** Lycée général et technologique de l'ensemble Saint-Marie (pôle STS), T. 01 55 12 37 40, **S** (coût du cursus : 3424 euros)
- ◆ **94 Maisons-Alfort** Lycée professionnel Paul Bert, T. 01 41 79 02 50, **A** (avec le CFA de l'Académie de Créteil, T. 01 57 02 67 74)
- ◆ **94 Nogent-sur-Marne** Lycée Louis Armand, T. 01 45 14 28 28, **S**
- **94 Villejuif** Ecole d'ingénieurs généraliste du numérique, T. 01 46 77 46 77, **A** (avec le CFA SACEF, T. 01 78 09 88 51)
- ◆ **95 Jouy-le-Moutier** Lycée de l'Hautail, T. 01 34 32 71 71, **S**
- ◆ **95 Montmorency** Lycée Jean Jacques Rousseau, T. 01 34 05 12 50, **S**
- **95 Pontoise** CFA ITESCIA - Campus Pontoise, T. 01 30 75 36 36, **A**

BTS Services informatiques aux organisations option B solutions logicielles et applications métiers

- **75 Paris (1^{re})** CFA institut des métiers et des compétences, T. 01 53 32 53 00, **A**
- ◆ **75 Paris (3^e)** Lycée Turgot, T. 01 53 01 14 10, **S**
- **75 Paris (11^e)** CFA de l'institut supérieur des techniques avancées d'administration et de management, T. 01 43 41 72 50, **A**
- **75 Paris (13^e)** Lycée privé Le Rebours, T. 01 55 43 28 88, **S** (coût du cursus : 3590 euros)
- **75 Paris (14^e)** CFA régional multiprofessionnel CERFAL, T. 01 40 52 28 70, **A**
- ◆ **75 Paris (15^e)** Lycée Louis Armand, T. 01 45 57 51 50, **S**
- ◆ **75 Paris (17^e)** Ecole nationale de commerce, T. 01 44 85 85 00, **S**
- **75 Paris (18^e)** Lycée privé Charles de Foucauld, T. 01 46 07 72 59, **S** (coût du cursus : 3300 euros)
- **75 Paris (19^e)** Lycée privé des Petits Champs, T. 01 43 67 59 59, **A** (avec le CFA SACEF, T. 01 78 09 88 51)
- **77 Avon** CFA UTEC Avon-Fontainebleau, T. 01 60 72 74 00, **A**
- ◆ **77 Champs-sur-Marne** Lycée René Descartes, T. 01 64 68 25 07, **S**
- ◆ **77 Combs-la-Ville** Lycée professionnel Jacques Prévert, T. 01 64 13 42 60, **A** (avec le CFA de l'Académie de Créteil, T. 01 57 02 67 74)
- **77 Emerainville** CFA UTEC Marne-la-Vallée informatique et technologies numériques, T. 01 60 37 52 31, **A**
- ◆ **77 Melun** Lycée polyvalent Léonard de Vinci, T. 01 60 56 60 60, **S**
- **77 Melun** Lycée Saint-Aspais, T. 01 60 56 59 59, **S** (coût du cursus : 1617 euros)
- ◆ **78 Conflans-Sainte-Honorine** Lycée Jules Ferry, T. 01 34 90 03 70, **S**
- ◆ **78 Plaisir** Lycée Jean Vilar, T. 01 30 55 18 77, **S**
- ◆ **91 Étampes** Lycée Geoffroy-Saint-Hilaire, T. 01 69 92 17 70, **S**
- ◆ **91 Evry** Lycée Parc des Loges, T. 01 60 77 61 72, **S**

- **91 Massy** CFA Faculté des métiers de l'Essonne - site de Massy, T. 01 69 19 46 00, **A**
- ◆ **91 Massy** Lycée Parc de Vilgénis, T. 01 69 53 74 00, **S** ou **A** (avec le CFA académique de Versailles, T. 01 30 83 42 60)
- **92 Bagneux** Lycée Saint-Gabriel, T. 01 46 57 61 22, **S** (coût du cursus : 3128 euros)
- ◆ **92 Courbevoie** Lycée Paul Lapie, T. 01 41 88 03 70, **S**
- **92 Issy-les-Moulineaux** CFA AFORP - site d'Issy-les-Moulineaux, T. 01 41 46 09 10, **A**
- **92 Vaucresson** Lycée P. Suger, T. 01 47 41 10 44, **A** (avec le CFA SACEF, T. 01 78 09 88 51) (sous réserve)
- ◆ **93 Aulnay-sous-Bois** Lycée Voillaume, T. 01 48 19 31 93, **S**
- ◆ **93 Bobigny** Lycée Louise Michel, T. 01 48 10 22 44, **S**
- **93 Montreuil** Lycée technique ORT Daniel Mayer, T. 01 49 88 46 50, **S** (coût du cursus : 5100 euros)
- ◆ **94 Cachan** Lycée de Cachan, T. 01 47 40 49 60, **S**
- **94 Joinville-le-Pont** Lycée général et technologique de l'ensemble Saint-Marie (pôle STS), T. 01 55 12 37 40, **S** (coût du cursus : 3424 euros)
- **94 Villejuif** Ecole d'ingénieurs généraliste du numérique, T. 01 46 77 46 77, **A** (avec le CFA SACEF, T. 01 78 09 88 51)
- ◆ **95 Jouy-le-Moutier** Lycée de l'Hautail, T. 01 34 32 71 71, **S**
- ◆ **95 Montmorency** Lycée Jean Jacques Rousseau, T. 01 34 05 12 50, **S**
- **95 Pontoise** CFA ITESCIA - Campus Pontoise, T. 01 30 75 36 36, **A**

BTS Systèmes constructifs bois et habitat

- **92 Gennevilliers** CFA - L'EA les écoles des éco-activités - Campus de Gennevilliers (anciennement CFI Gennevilliers), T. 01 40 86 62 00, **A**
- ◆ **94 Saint-Maur-des-Fossés** Lycée François Mansart, T. 01 48 83 48 80, **S**

BTS Systèmes numériques option A informatique et réseaux

- ◆ **75 Paris (11^e)** CFA public Dorian, T. 01 44 93 81 36, **A**
- ◆ **75 Paris (11^e)** Lycée polyvalent Dorian, T. 01 44 93 81 30, **S**
- **75 Paris (15^e)** Ecole spéciale de mécanique et d'électricité, T. 01 56 20 62 00, **S** (coût du cursus : NC)
- ◆ **75 Paris (19^e)** Lycée Diderot, T. 01 40 40 36 36, **S**
- ◆ **75 Paris (19^e)** Lycée Jacquard, T. 01 44 84 40 00, **S**
- ◆ **77 Champagne-sur-Seine** Lycée polyvalent La Fayette, T. 01 64 69 54 10, **S**
- ◆ **77 Chelles** Lycée Gaston Bachelard, T. 01 64 72 88 88, **S**
- **77 Emerainville** CFA UTEC Marne-la-Vallée informatique et technologies numériques, T. 01 60 37 52 31, **A**
- **78 Montigny-le-Bretonneux** CFI Montigny-le-Bretonneux (anciennement IFA Delorozoy), T. 01 30 48 80 00, **A**
- ◆ **78 Versailles** Lycée Jules Ferry, T. 01 39 20 11 60, **S** ou **A** (avec le CFA académique de Versailles, T. 01 30 83 42 60)
- ◆ **91 Arpajon** Lycée Edmond Michelet, T. 01 60 83 97 63, **S**
- ◆ **91 Corbeil-Essonnes** Lycée Robert Doisneau, T. 01 60 88 81 81, **S**
- ◆ **91 Massy** Lycée Parc de Vilgénis, T. 01 69 53 74 00, **S** ou **A** (avec le CFA académique de Versailles, T. 01 30 83 42 60)

- **92 Issy-les-Moulineaux** CFA AFORP - site d'Issy-les-Moulineaux, T. 01 41 46 09 10, **A**
- ◆ **92 Puteaux** Lycée Agora, T. 01 45 06 06 41, **S**
- ◆ **93 Aubervilliers** Lycée Le Corbusier, T. 01 48 33 74 57, **S**
- ◆ **93 Gagny** Lycée Gustave Eiffel, T. 01 43 02 80 36, **S**
- ◆ **93 Villepinte** Lycée Jean Rondard, T. 01 49 36 24 44, **S**
- ◆ **94 Champigny-sur-Marne** Lycée Langevin Wallon, T. 01 48 81 28 33, **S**
- ◆ **94 Nogent-sur-Marne** Lycée Louis Armand, T. 01 45 14 28 28, **S** ou **A** (avec le CFA de l'Académie de Créteil, T. 01 57 02 67 74)
- ◆ **94 Sucy-en-Brie** Lycée Christophe Colomb, T. 01 49 82 29 29, **S**
- ◆ **95 Argenteuil** Lycée Jean Jaurès, T. 01 39 98 50 00, **S**
- ◆ **95 Sarcelles** Lycée de la Tourelle, T. 01 34 38 36 00, **S**
- ◆ **95 Taverny** Lycée Louis Jouvet, T. 01 34 18 41 20, **S**

BTS Systèmes numériques option B électronique et communications

- ◆ **75 Paris (11^e)** CFA public Dorian, T. 01 44 93 81 36, **A**
- ◆ **75 Paris (11^e)** Lycée polyvalent Dorian, T. 01 44 93 81 30, **S**
- **75 Paris (15^e)** Ecole spéciale de mécanique et d'électricité, T. 01 56 20 62 00, **S** (coût du cursus : NC)
- ◆ **75 Paris (15^e)** Lycée Louis Armand, T. 01 45 57 51 50, **S**
- ◆ **75 Paris (19^e)** Lycée Diderot, T. 01 40 40 36 36, **S**
- ◆ **75 Paris (19^e)** Lycée Jacquard, T. 01 44 84 40 00, **S**
- ◆ **77 Champagne-sur-Seine** Lycée polyvalent La Fayette, T. 01 64 69 54 10, **S**
- ◆ **77 Noisiel** Lycée polyvalent René Cassin, T. 01 60 37 56 56, **S**
- **78 Montigny-le-Bretonneux** CFI Montigny-le-Bretonneux (anciennement IFA Delorozoy), T. 01 30 48 80 00, **A**
- ◆ **78 Versailles** Lycée Jules Ferry, T. 01 39 20 11 60, **S**
- ◆ **91 Courcouronnes** Lycée Georges Brassens, T. 01 69 47 54 70, **S**
- ◆ **91 Massy** Lycée Parc de Vilgénis, T. 01 69 53 74 00, **S** ou **A** (avec le CFA académique de Versailles, T. 01 30 83 42 60)
- **92 Issy-les-Moulineaux** CFA AFORP - site d'Issy-les-Moulineaux, T. 01 41 46 09 10, **A**
- ◆ **93 Gagny** Lycée Gustave Eiffel, T. 01 43 02 80 36, **S**
- ◆ **93 Saint-Denis** Lycée Paul Eluard, T. 01 49 71 70 00, **S**

◆ **Établissement public**
 ● **Établissement privé** (privé sous contrat, reconnu ou consulaire)

Les **coûts** sont indiqués pour la totalité du cursus.

S Statut de l'étudiant «**Scolaire**» (formation temps plein)

A Statut de l'étudiant «**Apprenti**» (formation en apprentissage)

NC Non communiqué

Pour obtenir des informations concernant d'autres types d'établissements, consulter le site Internet de l'Onisep, www.onisep.fr. Vous pouvez également vous renseigner dans un CIO (Centre d'information et d'orientation).

Les langues vivantes (LV) ne sont indiquées que pour les BTS où la maîtrise des langues est importante. Les coûts sont indiqués pour la totalité du cursus

BTS : Brevet de technicien supérieur ; BTSA : Brevet de technicien supérieur agricole ; CCI : Chambre de commerce et d'industrie ; CFA : Centre de formation d'apprentis ; DMA : Diplôme des métiers d'art ; DTS : Diplôme de technicien supérieur ; MAN : Mise à niveau ; LV : Langue vivante

- ◆ **94 Cachan** Lycée de Cachan, T. 01 47 40 49 60, **S**
- ◆ **94 Nogent-sur-Marne** Lycée Louis Armand, T. 01 45 14 28 28, **S**
- ◆ **95 Argenteuil** Lycée Jean Jaurès, T. 01 39 98 50 00, **S**
- ◆ **95 Saint-Ouen-l'Aumône** Lycée polyvalent Jean Perrin, T. 01 34 32 58 28, **S**

BTS Systèmes photoniques

- ◆ **75 Paris (15^e)** Lycée polyvalent Fresnel, T. 01 53 69 62 62, **S**

BTS Technico-commercial spécialité bois, matériaux dérivés et associés

- ◆ **75 Paris (15^e)** Lycée Léonard de Vinci, T. 01 53 68 05 25, **S**
LV : Anglais
- ◆ **94 Saint-Maur-des-Fossés** Lycée François Mansart, T. 01 48 83 48 80, **S**
LV : Anglais

BTS Technico-commercial spécialité commercialisation de biens et services industriels

- **75 Paris (10^e)** CFA CODIS commerce distribution services, T. 01 80 97 45 19, **A**
LV : Anglais
- ◆ **77 Dammarie-les-Lys** Lycée polyvalent Frédéric Joliot-Curie, T. 01 64 39 34 34, **S**
LV : Anglais
- **78 Montigny-le-Bretonneux** CFI Montigny-le-Bretonneux (anciennement IFA Delorozoy), T. 01 30 48 80 00, **A**
- **91 Evry** CFA Faculté des métiers de l'Essonne - site d'Evry, T. 01 60 79 74 00, **A**
LV : Anglais obligatoire
- ◆ **91 Massy** Lycée Parc de Vilgénis, T. 01 69 53 74 00, **S**
LV : Anglais, Espagnol
- **92 Issy-les-Moulineaux** CFA AFORP - site d'Issy-les-Moulineaux, T. 01 41 46 09 10, **A**
LV : Anglais
- **92 Issy-les-Moulineaux** CFA ISIFA, T. 01 40 95 13 00, **A**
LV : Anglais, Espagnol
- **92 Issy-les-Moulineaux** Lycée polyvalent La Salle - Saint-Nicolas, T. 01 41 46 15 15, **S** (coût du cursus : NC)
LV : Anglais
- ◆ **93 Aubervilliers** Lycée Le Corbusier, T. 01 48 75 74 57, **S**
LV : Anglais
- **93 Drancy** CFA AFORP - site de Drancy, T. 01 41 11 70 76, **A**
- ◆ **94 Vitry-sur-Seine** Lycée Jean Macé, T. 01 45 73 63 00, **S**
LV : Anglais

BTS Technico-commercial spécialité domotique et environnement technique du bâtiment

- ◆ **92 Rueil-Malmaison** Lycée Richelieu, T. 01 58 83 20 10, **S**
LV : Anglais
- ◆ **93 Aulnay-sous-Bois** Lycée Voillaume, T. 01 48 19 31 93, **S**
LV : Anglais

BTS Technico-commercial spécialité énergie et environnement

- **75 Paris (10^e)** CFA CODIS commerce distribution services, T. 01 80 97 45 19, **A**
LV : Anglais
- **94 Alfortville** CFA Afanem, T. 01 43 53 51 85, **A**
LV : Anglais

BTS Technico-commercial spécialité énergie et services

- ◆ **75 Paris (14^e)** Lycée Raspail, T. 01 40 52 73 00, **S** ou **A** (avec le CFA Paris - Académie - Entreprises, T. 01 44 62 41 48)
LV : Anglais

BTS Technico-commercial spécialité équipements et systèmes

- ◆ **95 Enghien-les-Bains** Lycée polyvalent Gustave Monod, T. 01 39 89 32 41, **S**
LV : Anglais

BTS Technico-commercial spécialité matériaux du bâtiment

- ◆ **75 Paris (15^e)** Lycée du bâtiment et des travaux publics, T. 01 53 98 98 00, **S** ou **A** (avec le CFA Paris - Académie - Entreprises, T. 01 44 62 41 48)
LV : Anglais

BTS Technico-commercial spécialité produits mode et sport

- **75 Paris (7^e)** Lycée privé Albert de Mun, T. 01 43 06 33 09, **S** (coût du cursus : 2121 euros) ou **A** (apprentissage en 2^e année) (avec le CFA régional multiprofessionnel CERFAL, T. 01 40 52 28 70)
LV : Anglais
- ◆ **75 Paris (12^e)** Lycée Elisa Lemonnier, T. 01 43 45 82 21, **S**
LV : Anglais

BTS Technico-commercial spécialité véhicules industriels et équipements automobiles

- **92 Issy-les-Moulineaux** Lycée polyvalent La Salle - Saint-Nicolas, T. 01 41 46 15 15, **S** (coût du cursus : NC)
LV : Anglais

BTS Techniques et services en matériels agricoles

- ◆ **77 Coulommiers** Campus scolaire de Coulommiers, T. 01 64 75 30 00, **S** ou **A** (avec le UFA Coulommiers, T. 01 64 75 30 00)
- ◆ **91 Dourdan** Lycée Nikola Tesla, T. 01 64 59 39 00, **A** (avec le CFA académique de Versailles, T. 01 30 83 42 60)

BTS Techniques physiques pour l'industrie et le laboratoire

- ◆ **75 Paris (13^e)** Lycée Pierre-Gilles de Gennes - Ecole nationale de chimie, physique et biologie, T. 01 44 08 06 50, **S** ou **A** (avec le CFA AFI 24 Ile-de-France, T. 01 49 97 15 29)
- ◆ **78 Guyancourt** Lycée de Villaro, T. 01 39 30 64 60, **A** (avec le CFA AFI 24 Ile-de-France, T. 01 49 97 15 29)
- ◆ **95 Saint-Ouen-l'Aumône** Lycée polyvalent Jean Perrin, T. 01 34 32 58 28, **S**

BTS Tourisme

- **75 Paris (12^e)** Institut supérieur privé Clorivière, T. 01 47 83 42 49, **S** (coût du cursus : 4080 euros)
- ◆ **75 Paris (17^e)** Ecole nationale de commerce, T. 01 44 85 85 00, **S**
LV : Allemand, Anglais, Espagnol, Italien, Portugais, Russe LV3
- **75 Paris (18^e)** CFA Stephenson, T. 01 44 92 88 88, **A**
- **77 Emerainville** CFA UTEC Marne-la-Vallée hôtellerie-restauration, tourisme, T. 01 60 37 52 31, **A**
LV : Allemand, Anglais, Espagnol
- ◆ **77 Fontainebleau** Lycée François Couperin, T. 01 60 39 55 00, **S**
LV : Allemand, Anglais, Chinois, Espagnol, Italien, Russe
- **77 Provins** CFA UTEC Provins, T. 01 74 60 52 70, **A**
LV : Allemand, Anglais, Espagnol
- ◆ **77 Torcy** Lycée Jean Moulin, T. 01 60 37 38 70, **S**
LV : Anglais, Chinois, Espagnol
- ◆ **78 Guyancourt** Lycée d'hôtellerie et de tourisme, T. 01 30 96 12 00, **S** ou **A** (avec le CFA TRAJECTOIRE, T. 01 30 96 12 35)
LV : Allemand, Anglais, Espagnol

- **91 Brunoy** Lycée polyvalent Saint-Pierre, T. 01 60 47 99 99, **S** (coût du cursus : NC)
LV : Allemand, Anglais, Espagnol
- **91 Evry** CFA Faculté des métiers de l'Essonne - site d'Evry, T. 01 60 79 74 00, **A**
LV : Anglais obligatoire
- ◆ **92 Clichy** Lycée René Auffray, T. 01 49 68 90 00, **S**
LV : Allemand, Anglais, Chinois, Espagnol
- ◆ **93 Epinay-sur-Seine** Lycée Jacques Feyder, T. 01 49 71 72 00, **S**
LV : Allemand, Anglais, Espagnol
- **94 Vincennes** Lycée Gregor Mendel, T. 01 49 57 97 00, **S** (coût du cursus : 4104 euros)
LV : Allemand, Anglais, Espagnol

BTS Traitement des matériaux option A traitements thermiques

- ◆ **75 Paris (19^e)** Lycée Diderot, T. 01 40 40 36 36, **S**

BTS Traitement des matériaux option B traitements de surfaces

- ◆ **93 Montreuil** Lycée Condorcet, T. 01 48 57 50 63, **S**

BTS Transport et prestations logistiques

- **75 Paris (9^e)** CFA Promotrans Ile-de-France - Antenne de Paris Saint Lazare, T. 01 70 60 72 30, **A**
LV : Anglais
- ◆ **75 Paris (13^e)** LPO Jean Lurçat - Site de Patay, T. 01 44 06 77 50, **S** ou **A** (avec le CFA Ferroviaire d'Ile-de-France, T. 01 70 64 26 73)
LV : Allemand, Anglais, Espagnol
- ◆ **75 Paris (20^e)** Lycée Martin Nadaud, T. 01 40 33 80 50, **S**
LV : Anglais
- **78 Le Tremblay-sur-Mauldre** CFA transport et logistique AFTRAL - Le Tremblay, T. 01 34 94 27 27, **A**
LV : Anglais
- ◆ **91 Savigny-sur-Orge** Lycée Gaspard Monge, T. 01 69 05 47 43, **A** (avec le CFA académique de Versailles, T. 01 30 83 42 60)
- **92 Gennevilliers** CFA transport et logistique AFTRAL - Gennevilliers, T. 01 41 47 97 00, **A**
LV : Anglais
- **93 Tremblay-en-France** CFA CAMAS, T. 01 56 48 09 10, **A**
LV : Anglais
- ◆ **93 Tremblay-en-France** Lycée polyvalent Léonard de Vinci, T. 01 41 51 19 20, **S** ou **A** (avec le CFA de l'Académie de Créteil, T. 01 57 02 67 74)
LV : Anglais, Espagnol

94 Chevilly-Larue Lycée Pauline Roland, T. 01 49 08 09 40, **S**

- LV : Anglais
- ◆ **95 Gonesse** Lycée René Cassin, T. 01 34 45 15 15, **S**
LV : Anglais

BTS Travaux publics

- ◆ **75 Paris (15^e)** Lycée du bâtiment et des travaux publics, T. 01 53 98 98 00, **S**
- ◆ **77 Provins** Lycée polyvalent les Pannevelles, T. 01 60 58 55 80, **S**
- ◆ **78 Jouy-en-Josas** CFA L'EA Jouy-en-Josas (anciennement CFA TECOMAH), T. 01 39 67 12 00, **A**
- ◆ **78 Porcheville** Lycée Lavoisier, T. 01 34 79 66 30, **S**
- **78 Trappes** CFM BTP Saint-Quentin-eyvelines, T. 01 30 16 12 28, **A**
- **91 Chilly-Mazarin** CFA CCIV Centre Gustave Eiffel, T. 01 69 74 15 50, **A**
- ◆ **92 Montrouge** Lycée professionnel Jean Monnet, T. 01 41 17 44 20, **A** (avec le CFA CCIV Centre Gustave Eiffel, T. 01 69 74 15 50)

- **94 Vincennes** Lycée Claude Nicolas Ledoux - EBTP, T. 01 48 08 11 21, **S** (coût du cursus : 1120 euros) ou **A** (avec le CFA de l'Académie de Créteil, T. 01 57 02 67 74)
- ◆ **94 Vitry-sur-Seine** Lycée polyvalent Adolphe Chérioux, T. 01 45 12 87 87, **S**

DTS**DTS Imagerie médicale et radiologie thérapeutique (3 ans)**

- ◆ **75 Paris (13^e)** Lycée Pierre-Gilles de Gennes - Ecole nationale de chimie, physique et biologie, T. 01 44 08 06 50, **S**
- ◆ **94 Créteil** Lycée Antoine de Saint-Exupéry, T. 01 41 94 28 28, **S**
- ◆ **95 Franconville** Lycée Jean Monnet, T. 01 30 72 46 61, **S**

BTSA**BTSA Agronomie : productions végétales**

- **78 Magnanville** Lycée agricole privé Sully, T. 01 34 77 27 00, **S** (coût du cursus : 5610 euros)

BTSA Aménagements paysagers

- ◆ **75 Paris (12^e)** Ecole du Breuil Arts et Techniques du Paysage, T. 01 53 66 14 00, **S** ou **A** (avec le CFA des métiers de l'agriculture, T. 01 39 49 10 50)
- ◆ **77 Brie-Comte-Robert** Lycée Bougainville agricole et paysage, T. 01 60 62 33 00, **S**
- **78 Jouy-en-Josas** L'ÉA JOUY-EN-JOSAS (anciennement TECOMAH), T. 01 39 67 12 00, **S** (coût du cursus : 3400 euros)
- **78 Le Tremblay-sur-Mauldre** CFA du CHEP des métiers verts - L'école du savoir vert, T. 01 34 87 99 09, **A**
- ◆ **78 Saint-Germain-en-Laye** CFA des métiers de l'horticulture et du cheval, T. 01 30 87 18 30, **A**
- ◆ **78 Saint-Germain-en-Laye** Lycée agricole et horticole, T. 01 30 87 18 00, **S**
- **92 Meudon** Lycée horticole et UFA (apprentissage) Saint-Philippe, T. 01 46 23 62 65, **A** (avec le CFA des métiers de l'agriculture, T. 01 39 49 10 50)
- ◆ **93 Montreuil** Lycée polyvalent des métiers de l'horticulture et du paysage, T. 01 48 70 41 10, **S**
- **93 Vaujours** Lycée du paysage et de l'environnement Fénelon, T. 01 49 63 62 17, **S** (coût du cursus : 1980 euros)
- **93 Vaujours** Lycée Fénelon, T. 01 49 63 62 00, **S** (coût du cursus : 1980 euros)

BTSA Analyse, conduite et stratégie de l'entreprise agricole

- ◆ **77 Brie-Comte-Robert** Lycée Bougainville agricole et paysage, T. 01 60 62 33 00, **S**
- ◆ **78 Rambouillet** CFA du CEZ - Bergerie nationale : Activités hippiques, agriculture, agroalimentaire et santé animale, T. 01 61 08 68 10, **A**
- **94 Boissy-Saint-Léger** CFA des courses hippiques, T. 01 45 69 23 43, **A**

BTSA Développement, animation des territoires ruraux

- ◆ **77 Brie-Comte-Robert** Lycée Bougainville agricole et paysage, T. 01 60 62 33 00, **S**
- ◆ **77 Chailly-en-Brie** Lycée d'enseignement général, technologique et professionnel agricole La Bretonnière, T. 01 64 75 87 50, **S**

BTSa Gestion et maîtrise de l'eau
 ♦ 75 Paris (13^e) Lycée professionnel Nicolas-Louis Vauquelin, T. 01 40 77 00 60, A (avec le CFA Paris - Académie - Entreprises, T. 01 44 62 41 48)
 ● 78 Jouy-en-Josas L'ÉA JOUY-EN-JOSAS (anciennement TECOMAH), T. 01 39 67 12 00, S (coût du cursus : 3400 euros)

BTSa Gestion et protection de la nature
 ● 78 Jouy-en-Josas L'ÉA JOUY-EN-JOSAS (anciennement TECOMAH), T. 01 39 67 12 00, S (coût du cursus : 3400 euros)

● 78 Le Tremblay-sur-Mauldre Centre Horticole d'Enseignement et de Promotion - L'école du savoir vert, T. 01 34 87 99 09, S (coût du cursus : 4460 euros)

BTSa Production horticole
 ♦ 78 Saint-Germain-en-Laye Lycée agricole et horticole, T. 01 30 87 18 00, S

BTSa Productions animales
 ● 78 Magnanville Lycée agricole privé Sully, T. 01 34 77 27 00, S (coût du cursus : 5680 euros)

BTSa Sciences et technologies des aliments
 ♦ 78 Rambouillet CFA du CEZ - Bergerie nationale : Activités hippiques, agriculture, agroalimentaire et santé animale, T. 01 61 08 68 10, A (avec le CFA des industries alimentaires, T. 01 53 91 45 15)

BTSa Technico-commercial spécialité animaux d'élevage et de compagnie
 ● 78 Maule Lycée professionnel agricole Le Buat, T. 01 30 90 82 10, A (avec le CFA des métiers de l'agriculture, T. 01 39 49 10 50)
 LV : Anglais

BTSa Technico-commercial spécialité vins et spiritueux
 ● 75 Paris (12^e) Institut supérieur privé Clorivière, T. 01 47 83 42 49, A (avec le CFA régional multiprofessionnel CERFAL, T. 01 40 52 28 70)
 LV : Anglais

DMA*

DMA Art du bijou et du joyau*
 ● 75 Paris (2^e) CFA de la bijouterie joaillerie, T. 01 40 26 98 34, A
 ♦ 75 Paris (12^e) Lycée-ESAA-Ecole Boule, T. 01 44 67 69 67, S

DMA Arts de l'habitat option décors et mobiliers*
 ♦ 75 Paris (12^e) Lycée-ESAA-Ecole Boule, T. 01 44 67 69 67, S

DMA Arts de l'habitat option ornements et objets*
 ♦ 75 Paris (12^e) Lycée-ESAA-Ecole Boule, T. 01 44 67 69 67, S

DMA Arts de l'habitat option restauration de mobilier*
 ♦ 75 Paris (12^e) Lycée-ESAA-Ecole Boule, T. 01 44 67 69 67, S

DMA Arts graphiques option gravure*
 ♦ 75 Paris (13^e) Ecole Estienne, T. 01 55 43 47 47, S

DMA Arts graphiques option illustration*
 ♦ 75 Paris (13^e) Ecole Estienne, T. 01 55 43 47 47, S
 ♦ 75 Paris (18^e) Lycée technologique d'Arts appliqués Auguste Renoir, T. 01 40 08 45 60, S

DMA Arts graphiques option reliure dorure*
 ♦ 75 Paris (13^e) Ecole Estienne, T. 01 55 43 47 47, S

DMA Arts graphiques option typographie*
 ♦ 75 Paris (13^e) Ecole Estienne, T. 01 55 43 47 47, S

DMA Arts textiles et céramiques option arts textiles*
 ♦ 75 Paris (3^e) Ecole supérieure des arts appliqués Duperré, T. 01 42 78 59 09, S
 ♦ 92 Sèvres Lycée Jean-Pierre Vernant, T. 01 46 26 60 10, S
 ♦ 94 Nogent-sur-Marne Lycée professionnel la Source, T. 01 48 73 22 98, S

DMA Arts textiles et céramiques option céramique artisanale*
 ♦ 75 Paris (3^e) Ecole supérieure des arts appliqués Duperré, T. 01 42 78 59 09, S
 ♦ 77 Congis-sur-Thérouanne Lycée du Gué à Tresmes, T. 01 64 35 52 56, S
 ♦ 92 Sèvres Lycée Jean-Pierre Vernant, T. 01 46 26 60 10, S

DMA Cinéma d'animation*
 ● 75 Paris (6^e) Lycée privé Sainte-Geneviève, T. 01 44 39 01 00, S (coût du cursus : 4844 euros)
 ♦ 75 Paris (13^e) Ecole Estienne, T. 01 55 43 47 47, S

DMA Costumier réalisateur*
 ♦ 75 Paris (11^e) Lycée Paul Poiret, T. 01 55 28 82 00, S
 ♦ 78 Sartrouville Lycée polyvalent Jules Verne, T. 01 61 04 13 00, S
 ♦ 94 Nogent-sur-Marne Lycée professionnel la Source, T. 01 48 73 22 98, S

DMA Décor architectural option arts du verre et du cristal*
 ♦ 75 Paris (5^e) Section d'enseignement professionnel du lycée Lucas de Nehou, T. 01 56 81 25 90, S

DMA Décor architectural option décor du mur*
 ♦ 75 Paris (15^e) Ecole nationale supérieure des arts appliqués et des métiers d'art - Olivier de Serres, T. 01 53 68 16 90, S
 ♦ 75 Paris (19^e) LP du bâtiment Hector Guimard, T. 01 40 37 74 47, S

DMA Décor architectural option matériaux de synthèse*
 ♦ 75 Paris (15^e) Ecole nationale supérieure des arts appliqués et des métiers d'art - Olivier de Serres, T. 01 53 68 16 90, S

DMA Décor architectural option métal*
 ♦ 75 Paris (15^e) Ecole nationale supérieure des arts appliqués et des métiers d'art - Olivier de Serres, T. 01 53 68 16 90, S

DMA Décor architectural option traitement plastique et de la transparence*
 ♦ 75 Paris (15^e) Ecole nationale supérieure des arts appliqués et des métiers d'art - Olivier de Serres, T. 01 53 68 16 90, S

DMA Horlogerie*
 ♦ 75 Paris (19^e) Section d'enseignement professionnel du lycée Diderot, T. 01 40 40 36 36, S

DMA Régie de spectacle option lumière*
 ♦ 75 Paris (11^e) Lycée Paul Poiret, T. 01 55 28 82 00, S

DMA Régie de spectacle option son*
 ♦ 75 Paris (11^e) Lycée Paul Poiret, T. 01 55 28 82 00, S

Mise à niveau pour BTS

MAN aux diplômes des métiers d'art (DMA)*
 ♦ 75 Paris (12^e) Lycée-ESAA-Ecole Boule, T. 01 44 67 69 67, S
 ♦ 94 Nogent-sur-Marne Lycée professionnel la Source, T. 01 48 73 22 98, S

MAN Cinéma - audiovisuel pour BTS Métiers de l'audiovisuel
 ● 75 Paris (6^e) Lycée privé Saint-Nicolas, T. 01 42 22 79 75, S (coût du cursus : 3000 euros)
 ● 75 Paris (6^e) Lycée privé Saint-Sulpice, T. 01 45 49 80 60, S (coût du cursus : 3000 euros)

MAN BTS arts appliqués*
 ♦ 75 Paris (3^e) Ecole supérieure des arts appliqués Duperré, T. 01 42 78 59 09, S
 ● 75 Paris (6^e) Lycée privé Sainte-Geneviève, T. 01 44 39 01 00, S (coût du cursus : 2232 euros)

♦ 75 Paris (11^e) Lycée Paul Poiret, T. 01 55 28 82 00, S
 ♦ 75 Paris (12^e) Lycée-ESAA-Ecole Boule, T. 01 44 67 69 67, S
 ♦ 75 Paris (13^e) Ecole Estienne, T. 01 55 43 47 47, S

♦ 75 Paris (15^e) Ecole nationale supérieure des arts appliqués et des métiers d'art - Olivier de Serres, T. 01 53 68 16 90, S
 ♦ 75 Paris (18^e) Lycée technologique d'Arts appliqués Auguste Renoir, T. 01 40 08 45 60, S
 ● 75 Paris (19^e) Lycée l'Initiative, T. 01 53 38 44 10, S (coût du cursus : 1360 euros)

♦ 77 Congis-sur-Thérouanne Lycée du Gué à Tresmes, T. 01 64 35 52 56, S
 ♦ 77 Montreuil-Fault-Yonne Lycée André Malraux, T. 01 64 70 71 71, S
 ♦ 91 Courcouronnes Lycée Georges Brassens, T. 01 69 47 54 70, S
 ♦ 92 Sèvres Lycée Jean-Pierre Vernant, T. 01 46 26 60 10, S
 ♦ 93 Montreuil Lycée Eugénie Cotton, T. 01 48 58 79 97, S
 ♦ 94 Nogent-sur-Marne Lycée professionnel la Source, T. 01 48 73 22 98, S

♦ 94 Vincennes Lycée Claude Nicolas Ledoux - EBTP, T. 01 48 08 11 21, S (coût du cursus : 1120 euros)
 ♦ 94 Vitry-sur-Seine Lycée polyvalent Adolphe Chérix, T. 01 45 12 87 87, S
 ♦ 95 Vauréal Lycée Camille Claudel, T. 01 34 21 18 93, S

MAN pour BTS à l'intention des bacs généraux et technologiques
 ● 75 Paris (13^e) Lycée technique privé de l'école technique supérieure du laboratoire, T. 01 45 83 76 34, S (coût du cursus : 1200 euros)

MAN pour BTS à l'intention des bacs pro
 ● 78 Montigny-le-Bretonneux CFI Montigny-le-Bretonneux (anciennement IFA Delorozoy), T. 01 30 48 80 00, S (coût du cursus : 2500 euros)

MAN pour BTS économie sociale et familiale
 ● 75 Paris (12^e) Institut supérieur privé Clorivière, T. 01 47 83 42 49, S (coût du cursus : 1250 euros)

MAN pour BTS Tourisme
 ● 75 Paris (12^e) Institut supérieur privé Clorivière, T. 01 47 83 42 49, S (coût du cursus : 1380 euros)

MAN pour technicien supérieur P.T.S. (BTP)
 ● 94 Vincennes Lycée Claude Nicolas Ledoux - EBTP, T. 01 48 08 11 21, S (coût du cursus : 980 euros)

MAN section de technicien supérieur hôtellerie restauration
 ● 75 Paris (7^e) Lycée privé Albert de Mun, T. 01 43 06 33 09, S (coût du cursus : 2080 euros)

MAN section de technicien supérieur hôtellerie restauration
 ● 75 Paris (14^e) Lycée hôtelier Guillaume Tirel, T. 01 44 84 19 00, S
 LV : Allemand LV2, Anglais LV1, Espagnol LV2
 ● 75 Paris (17^e) CFA des métiers de la table, T. 01 44 09 12 00, A
 LV : Allemand LV2, Anglais LV1, Chinois LV2, Espagnol LV2, Italien LV2, Japonais LV2

● 75 Paris (17^e) Ecole hôtelière de Paris CFA Médéric, T. 01 42 12 62 12, A
 ♦ 75 Paris (17^e) Lycée Jean Drouant, T. 01 56 21 01 01, S
 LV : Allemand, Anglais, Espagnol
 ♦ 75 Paris (18^e) CFA hôtelier public Belliard, T. 01 40 25 93 93, A
 LV : Anglais, Espagnol

♦ 77 Congis-sur-Thérouanne Lycée du Gué à Tresmes, T. 01 64 35 52 56, S
 LV : Allemand, Anglais, Espagnol
 ● 77 Emerainville CFA UTEC Marne-la-Vallée hôtellerie-restauration, tourisme, T. 01 60 37 52 31, A
 LV : Allemand, Anglais, Espagnol

♦ 78 Guyancourt Lycée d'hôtellerie et de tourisme, T. 01 30 96 12 00, S ou A
 LV : Allemand, Anglais, Espagnol
 ● 91 Brunoy Lycée polyvalent Saint-Pierre, T. 01 60 47 99 99, S (coût du cursus : NC)

LV : Allemand, Anglais, Espagnol
 ● 91 Evry CFA Faculté des métiers de l'Essonne - site d'Evry, T. 01 60 79 74 00, A
 ♦ 92 Clichy Lycée René Auffray, T. 01 49 68 90 00, S

LV : Allemand, Anglais, Espagnol
 ♦ 93 Dugny Lycée François Rabelais, T. 01 49 92 90 90, S
 LV : Allemand, Anglais, Espagnol

♦ **Établissement public**
 ● **Établissement privé** (privé sous contrat, reconnu ou consulaire)
 Les **coûts** sont indiqués pour la totalité du cursus.
 S **Statut de l'étudiant «Scolaire»** (formation temps plein)
 A **Statut de l'étudiant «Apprenti»** (formation en apprentissage)
 NC Non communiqué

Pour obtenir des informations concernant d'autres types d'établissements, consulter le site Internet de l'Onisep, www.onisep.fr. Vous pouvez également vous renseigner dans un CIO (Centre d'information et d'orientation). Les langues vivantes (LV) ne sont indiquées que pour les BTS où la maîtrise des langues est importante. BTS : Brevet de technicien supérieur ; B.T.S.A : Brevet de technicien supérieur agricole ; CCI : Chambre de commerce et d'industrie ; CFA : Centre de formation d'apprentis ; DMA : Diplôme des métiers d'art ; DTS : Diplôme de technicien supérieur ; MAN : Mise à niveau ; LV : Langue vivante

*Sous réserve. Réforme des diplômes des métiers d'art et du design en cours. Se renseigner auprès des établissements.

BTS [Adresses]

LES ÉCOLES SPÉCIALISÉES

Info : page 8



© Grégoire Maisonneuve/Onisep

Les écoles spécialisées par domaines de formation [Index]

■ Architecture, art, artisanat

Architecture	p. 71
Architecture d'intérieur	p. 71
Art	p. 71
Artisanat d'art	p. 71
Arts de la mode	p. 71
Arts du spectacle	p. 71
Culture - Patrimoine	p. 73
Image - Son	p. 73
Industries et arts graphiques - Multimédia	p. 73

■ Bâtiment, travaux publics

Bâtiment	p. 73
Travaux publics - Équipement	p. 73

■ Commerce, gestion

Commerce - Vente	p. 74
Expertise comptable	p. 74
Gestion	p. 74

■ Électronique, informatique, mécanique

Électronique - Aéronautique	p. 75
Informatique	p. 75
Mécanique - Maintenance	p. 76

■ Environnement, nature, biologie

Biologie - Chimie	p. 76
Paysage - Agriculture	p. 76
Traitement de l'eau	p. 76

■ Hôtellerie, restauration, langues

Hôtellerie - Restauration	p. 76
Langues	p. 77

■ Paramédical

Préparation aux concours des écoles paramédicales	p. 77
Audioprothésiste	p. 77
Ergothérapeute	p. 77
Infirmier	p. 77
Manipulateur en électroradiologie médicale	p. 78
Masseur-kinésithérapeute	p. 78
Orthopédiste orthésiste podologue	p. 79
Orthophoniste	p. 79
Orthoptiste	p. 79
Ostéopathe	p. 79
Pédicure-Podologue	p. 79
Psychomotricien	p. 79
Autres formations paramédicales	p. 79

■ Social

Préparation aux concours des écoles du secteur social	p. 79
Assistant de service social	p. 80
Éducateur de jeunes enfants	p. 80
Éducateur spécialisé	p. 80
Éducateur technique spécialisé	p. 80
Autres formations sociales	p. 80

■ Soins, esthétique

Esthétique - Coiffure	p. 80
Parfums	p. 80

■ Transport, logistique

p. 80

■ Autres formations

Communication	p. 80
Droit	p. 80
Sécurité	p. 80

Les écoles spécialisées

par domaines de formation et diplômes (CAP, Bac pro, formation d'écoles, etc)

[Adresses]

- ◆ Établissement public
 - Établissement privé (privé sous contrat, reconnu ou consulaire)
- Les coûts sont indiqués pour la totalité du cursus.
- S Statut de l'étudiant «Scolaire» (formation temps plein)
- A Statut de l'étudiant «Apprenti» (formation en apprentissage)
- NC Non communiqué

Pour obtenir des informations concernant d'autres types d'établissements, consulter le site Internet de l'Onisep, www.onisep.fr. Vous pouvez également vous renseigner dans un CIO (Centre d'information et d'orientation).

Bac pro : Bac professionnel ; BMA : Brevet des métiers d'art ; BP : Brevet professionnel ; CAP : Certificat d'aptitude professionnelle ; CFA : Centre de formation d'apprentis ; CCI : Chambre de commerce et d'industrie ; CS : Certificat de spécialisation ; FCIL : Formation complémentaire d'initiative locale ; IFSI : Institut de formation en soins infirmiers ; LP : Lycée professionnel ; MC : Mention complémentaire.

Architecture, art, artisanat

Architecture

Diplôme d'architecte de l'ESA
 ● 75 Paris (14^e) Ecole spéciale d'architecture, T. 01 40 47 40 00 / 47, S (coût du cursus : 40800 euros)

Diplôme d'études en architecture (grade de licence)

- ◆ 75 Paris (6^e) Ecole nationale supérieure d'architecture Paris Malaquais, T. 01 55 04 56 50, S
- ◆ 75 Paris (13^e) Ecole nationale supérieure d'architecture Paris-Val de Seine, T. 01 72 69 63 00, S
- ◆ 75 Paris (19^e) Ecole nationale supérieure d'architecture de Paris Belleville, T. 01 53 38 50 00, S
- ◆ 75 Paris (19^e) Ecole nationale supérieure d'architecture Paris La Villette, T. 01 44 65 23 00, S
- ◆ 77 Champs-sur-Marne Ecole nationale supérieure d'architecture de la ville et des territoires à Marne la Vallée, T. 01 60 95 84 00, S
- ◆ 78 Versailles Ecole nationale supérieure d'architecture de Versailles, T. 01 39 07 40 00, S

Double cursus architecte-ingénieur

- 75 Paris (14^e) Ecole spéciale d'architecture, T. 01 40 47 40 00 / 47, S (coût du cursus : NC)
- ◆ 75 Paris (19^e) Ecole nationale supérieure d'architecture Paris La Villette, T. 01 44 65 23 00, S

Formation d'assistant en architecture

- ◆ 75 Paris (10^e) Ecole des ingénieurs de la ville de Paris, T. 01 56 02 61 20, S

Architecture d'intérieur

- Architecte d'intérieur - designer
- 75 Paris (14^e) Ecole Camondo, T. 01 43 35 44 28, S (coût du cursus : 44000 euros)
 - 75 Paris (14^e) L'Institut supérieur des Arts Appliqués, T. 01 45 43 02 02, S (coût du cursus : 43250 euros)

- Architecte d'intérieur - designer produit
- 75 Paris (11^e) Ecole bleue, T. 01 45 89 31 32, S (coût du cursus : 44900 euros)

Art

- Année préparatoire à un certificat d'école d'art
- 75 Paris (11^e) Ecole bleue, T. 01 45 89 31 32, S (coût du cursus : 6600 euros)

- 75 Paris (13^e) LISAA Paris design graphique - L'Institut supérieur des Arts appliqués, T. 01 85 73 23 40, S (coût du cursus : 7490 euros)

- 75 Paris (14^e) Ecole Camondo, T. 01 43 35 44 28, S (coût du cursus : 6500 euros)
- 75 Paris (17^e) La Fabrique, T. 01 55 65 01 88, S (coût du cursus : 5100 euros)

Année préparatoire aux concours des écoles supérieures d'art

- ◆ 75 Paris (6^e) Beaux-arts de Paris, T. 01 47 03 50 00, S
- 75 Paris (11^e) VISART - Paris School of Visual Arts, T. 01 58 39 36 62, S (coût du cursus : 6150 euros)
- ◆ 91 Evry Ateliers d'arts plastiques d'Evry, T. 01 60 78 76 81, S
- ◆ 92 Gennevilliers Ecole municipale des beaux-arts - Galerie Edouard Manet, T. 01 40 85 67 40, S
- ◆ 92 Issy-les-Moulineaux Les Arcades, T. 01 41 23 90 50, S
- ◆ 94 Ivry-sur-Seine Ecole professionnelle supérieure d'arts graphiques, T. 01 56 20 24 70, S

Classe d'approfondissement en arts plastiques (CPES-CAAP)

- ◆ 91 Montgeron Lycée Rosa Parks, T. 01 69 03 53 36, S
- ◆ 93 Gagny Lycée Gustave Eiffel, T. 01 43 02 80 36, S
- ◆ 94 Fontenay-sous-Bois Lycée Pablo Picasso, T. 01 48 76 26 73, S

Diplôme de créateur industriel de l'ENSCI

- ◆ 75 Paris (11^e) Ecole nationale supérieure de création industrielle Les Ateliers, T. 01 49 23 12 12 / 22, S

Diplôme de designer industriel

- 92 Sèvres Strate Ecole de design, T. 01 46 42 88 77, S (coût du cursus : 47010 euros)

Diplôme national d'art option art

- ◆ 92 Cergy Ecole nationale supérieure d'arts Paris - Cergy, T. 01 30 30 54 44, S

Diplôme national supérieur d'art plastique

- ◆ 75 Paris (6^e) Beaux-arts de Paris, T. 01 47 03 50 00, S

Diplôme national supérieur des arts décoratifs (ENSAD)

- ◆ 75 Paris (5^e) Ecole nationale supérieure des Arts Décoratifs, T. 01 42 34 97 00, S

Artisanat d'art

CAP Art et techniques de la bijouterie-joaillerie option bijouterie-joaillerie (1 an)

- ◆ 75 Paris (12^e) Section d'enseignement professionnel de la bijouterie école Boule, T. 01 44 67 69 67, S

CAP Arts de la reliure (1 an)

- ◆ 75 Paris (13^e) LP des arts graphiques et du livre Corvisart-Tolbiac - site Tolbiac, T. 01 53 62 81 50, S

CAP Arts et techniques du verre option décorateur sur verre (1 an)

- ◆ 75 Paris (5^e) Section d'enseignement professionnel du lycée Lucas de Nehou, T. 01 56 81 25 90, S

CAP Arts et techniques du verre option vitrailiste (1 an)

- ◆ 75 Paris (5^e) Section d'enseignement professionnel du lycée Lucas de Nehou, T. 01 56 81 25 90, S

CAP Décoration en céramique (1 an)

- 75 Paris (19^e) Section d'enseignement professionnel du lycée privé L'Initiative, T. 01 53 38 44 10, S (coût du cursus : 910 euros)

BMA Verrier décorateur (2 ans)

- ◆ 75 Paris (5^e) Section d'enseignement professionnel du lycée Lucas de Nehou, T. 01 56 81 25 90, S

FCIL Peinture sur verre (1 an)

- ◆ 75 Paris (5^e) Section d'enseignement professionnel du lycée Lucas de Nehou, T. 01 56 81 25 90, S

FCIL Restauration de meubles anciens (1 an)

- ◆ 94 Choisy-le-Roi Lycée professionnel Jacques Brel, T. 01 48 92 99 40, S

Arts de la mode

CAP Maroquinerie (1 an)

- 78 Epône CFA des Compagnons du Devoir et du Tour de France, T. 01 30 95 94 04, A

CAP Métiers de la mode : chapelier-modiste (1 an)

- ◆ 94 Nogent-sur-Marne Lycée professionnel la Source, T. 01 48 73 22 98, S

FCIL Etude de modèle, vêtements de peau, fourrure et textile (1 an)

- ◆ 75 Paris (11^e) LP Turquetil, T. 01 43 70 20 13, S

FCIL Lingerie corsetterie balnéaire (1 an)

- ◆ 75 Paris (16^e) LP Octave Feuillet, T. 01 45 20 41 47, S

FCIL Lingerie Homewear (1 an)

- ◆ 75 Paris (10^e) LP Marie Laurencin, T. 01 44 52 16 16, S

FCIL Mode et accessoires (1 an)

- ◆ 75 Paris (16^e) LP Octave Feuillet, T. 01 45 20 41 47, S

FCIL Rénovation et entretien de costumes de théâtres (1 an)

- ◆ 94 Nogent-sur-Marne Etablissement régional d'enseignement adapté - LEA François Cavanna, T. 01 48 73 41 21, S

FCIL Toiliste patronnière (1 an)

- ◆ 75 Paris (11^e) Section d'enseignement professionnel du lycée Paul Poiret, T. 01 55 28 82 00, S

Créateur(trice) textile

- 75 Paris (5^e) LISAA Paris Mode - L'Institut Supérieur des Arts Appliqués, T. 01 47 07 17 07, S (coût du cursus : 25770 euros)

Styliste designer mode

- 75 Paris (9^e) ESMOD international, T. 01 44 83 81 50, S (coût du cursus : 31650 euros)

Styliste modéliste

- 75 Paris (5^e) LISAA Paris Mode - L'Institut Supérieur des Arts Appliqués, T. 01 47 07 17 07, S (coût du cursus : 25770 euros)

Arts du spectacle

CAP Accessoiriste réalisateur (1 an)

- ◆ 75 Paris (15^e) Section d'enseignement professionnel du lycée Léonard de Vinci, T. 01 53 68 05 25, S

FCIL Scénographie de la communication (1 an)

- ◆ 93 Bobigny Lycée professionnel Alfred Costes, T. 01 48 96 24 24, S

Année préparatoire au conservatoire national ou régional de musique

- ◆ 75 Paris (7^e) Institut national des jeunes aveugles, T. 01 44 49 35 35, S formation réservée aux étudiants déficients visuels

Année préparatoire supérieure au DNSP artiste de cirque

- 93 Rosny-sous-Bois Ecole nationale des arts du cirque, T. 01 56 63 05 40, S (coût du cursus : NC)

Artiste danseur

- 75 Paris (16^e) CFA danse chant comédie, T. 01 45 01 92 06, A

Certificat d'école musique et danse

- 75 Paris (9^e) Ecole de formation professionnelle Rick-Odums, T. 01 53 32 77 00, S (coût du cursus : 12690 euros)

Classe d'art dramatique (niveau III)

- ◆ 77 Noisiel Conservatoire à rayonnement départemental du Val Maubuée, T. 01 60 05 76 35, S
- ◆ 91 Orsay Conservatoire à rayonnement départemental d'Orsay, T. 01 69 28 72 07, S
- ◆ 92 Meudon Conservatoire à rayonnement départemental de Meudon, T. 01 46 29 32 96, S
- ◆ 94 Saint-Maur-des-Fossés Conservatoire à rayonnement régional de Saint-Maur, T. 01 48 83 14 67, S

Classe préparatoire aux écoles supérieures d'art dramatique

- ◆ 91 Evry Ecole départementale de théâtre, T. 01 60 78 49 33, S

Classe préparatoire intégrée aux concours des écoles supérieures d'art dramatique

- ◆ 93 Bobigny Conservatoire à rayonnement départemental de Bobigny, T. 01 48 31 16 62, S

Écoles spécialisées par domaines de formation [Adresses]

Comédien professionnel

◆ **92 Asnières-sur-Seine** Studio ESCA (Ecole supérieure de comédiens par l'alternance), T. 01 47 90 95 33, **A**

Diplôme de pédagogie et formation à l'enseignement de la musique du CNSMD de Paris

◆ **75 Paris (19^e)** Conservatoire national supérieur de musique et de danse de Paris, T. 01 40 40 45 45, **S**

Diplôme de 2nd cycle supérieur de notation du mouvement du CNSMD de Paris

◆ **75 Paris (19^e)** Conservatoire national supérieur de musique et de danse de Paris, T. 01 40 40 45 45, **S**

Diplôme d'État de professeur de danse option danse classique

● **75 Paris (8^e)** Institut international de danse Janine Stanlowa, T. 01 45 62 88 99, **S** (coût du cursus : 5670 euros)

● **75 Paris (8^e)** Universelle européenne de danse Paul et Yvonne Goubé, T. 01 45 62 23 16, **S** (coût du cursus : 4500 euros)

● **75 Paris (9^e)** Ecole de formation professionnelle Rick-Odums, T. 01 53 32 77 00, **S** (coût du cursus : 8000 euros)

● **75 Paris (16^e)** Académie internationale de la danse, T. 01 45 01 92 06, **S** (coût du cursus : NC)

Diplôme d'État de professeur de danse option danse contemporaine

● **75 Paris (11^e)** Studio Harmonic, T. 01 48 07 13 39, **S** (coût du cursus : 13820 euros)

● **75 Paris (16^e)** Académie internationale de la danse, T. 01 45 01 92 06, **S** (coût du cursus : NC)

● **75 Paris (18^e)** Rencontres Internationales Danse Contemporaine, T. 01 42 64 77 71, **S** (coût du cursus : 9610 euros)

Diplôme d'État de professeur de danse option danse jazz

● **75 Paris (9^e)** Ecole de formation professionnelle Rick-Odums, T. 01 53 32 77 00, **S** (coût du cursus : 8000 euros)

● **75 Paris (11^e)** Studio Harmonic, T. 01 48 07 13 39, **S** (coût du cursus : 13820 euros)

● **75 Paris (14^e)** Espace Pléiade, T. 06 98 88 65 50, **S** (coût du cursus : 16200 euros)

● **75 Paris (16^e)** Académie internationale de la danse, T. 01 45 01 92 06, **S** (coût du cursus : NC)

Diplôme d'État de professeur de musique

◆ **92 Rueil-Malmaison** Centre de formation des enseignants de la musique, T. 01 41 96 20 00, **S**

◆ **93 La Courneuve** Pôle d'enseignement supérieur de la musique de Seine-Saint-Denis Ile-de-France, T. 01 43 11 25 05, **S**

Diplôme d'État de professeur de théâtre

◆ **75 Paris (8^e)** Pôle supérieur d'enseignement artistique Paris Boulogne-Billancourt, T. 01 44 90 78 61, **S**

Diplôme d'études chorégraphiques

◆ **91 Evry** Conservatoire à rayonnement départemental d'Evry Centre Essonne, T. 01 60 77 24 25, **S**

◆ **92 Boulogne-Billancourt** Conservatoire à rayonnement régional de Boulogne-Billancourt, T. 01 41 31 83 10, **S**

◆ **93 Aubervilliers** Conservatoire à rayonnement régional d'Aubervilliers - La Courneuve, T. 01 48 11 04 60, **S**

◆ **95 Cergy** Conservatoire à rayonnement régional de Cergy-Pontoise, T. 01 34 41 42 53, **S**

Diplôme d'études musicales

◆ **78 Mantes-la-Jolie** Conservatoire à rayonnement départemental Grand Paris Seine et Oise, T. 01 34 77 88 88, **S**

◆ **78 Saint-Germain-en-Laye**

Conservatoire à rayonnement départemental Claude Debussy de Saint-Germain-en-Laye, T. 01 30 87 21 65, **S**

◆ **91 Evry** Conservatoire à rayonnement départemental d'Evry Centre Essonne, T. 01 60 77 24 25, **S**

◆ **91 Yerres** Conservatoire de musique et de danse du Val d'Yerres - Conservatoire à rayonnement départemental, T. 01 69 49 60 00, **S**

◆ **92 Boulogne-Billancourt** Conservatoire à rayonnement régional de Boulogne-Billancourt, T. 01 41 31 83 10, **S**

◆ **92 Gennevilliers** Conservatoire à rayonnement départemental de Gennevilliers, T. 01 40 85 64 71, **S**

◆ **92 Issy-les-Moulineaux** Conservatoire à rayonnement départemental d'Issy-les-Moulineaux, T. 01 41 09 99 30, **S**

◆ **93 Aubervilliers** Conservatoire à rayonnement régional d'Aubervilliers - La Courneuve, T. 01 48 11 04 60, **S**

◆ **94 Cachan** Conservatoire à rayonnement départemental de Cachan, T. 01 46 63 38 97, **S**

◆ **94 Fresnes** Conservatoire à rayonnement départemental du Val de Bièvre - Fresnes, T. 01 55 01 04 99, **S**

◆ **95 Cergy** Conservatoire à rayonnement régional de Cergy-Pontoise, T. 01 34 41 42 53, **S**

Diplôme d'études supérieures de réalisation audiovisuelle (DESRA) option réalisation télévision

● **75 Paris (15^e)** Ecole supérieure de réalisation audiovisuelle (ESRA), T. 01 44 25 25 25, **S** (coût du cursus : 23970 euros)

Diplôme d'études supérieures des techniques du son (DESTS) option radio

● **75 Paris (15^e)** Ecole supérieure de réalisation audiovisuelle (ESRA), T. 01 44 25 25 25, **S** (coût du cursus : 23970 euros)

Diplôme d'études théâtrales

◆ **78 Saint-Germain-en-Laye** Conservatoire à rayonnement départemental Claude Debussy de Saint-Germain-en-Laye, T. 01 30 87 21 65, **S**

◆ **93 Aubervilliers** Conservatoire à rayonnement régional d'Aubervilliers - La Courneuve, T. 01 48 11 04 60, **S**

◆ **94 Cachan** Conservatoire à rayonnement départemental de Cachan, T. 01 46 63 38 97, **S**

◆ **95 Cergy** Conservatoire à rayonnement régional de Cergy-Pontoise, T. 01 34 41 42 53, **S**

Diplôme national d'orientation professionnelle d'art dramatique

◆ **93 Bobigny** Conservatoire à rayonnement départemental de Bobigny, T. 01 48 31 16 62, **S**

◆ **94 Créteil** Conservatoire à rayonnement régional de Créteil, T. 01 56 72 10 10, **S**

Diplôme national d'orientation professionnelle de danse

◆ **75 Paris (8^e)** Conservatoire à rayonnement régional de Paris, T. 01 44 70 64 00, **S**

◆ **78 Versailles** Conservatoire à rayonnement régional de Versailles, T. 01 39 50 24 53, **S**

◆ **92 Meudon** Conservatoire à rayonnement départemental de Meudon, T. 01 46 29 32 96, **S**

◆ **93 Bobigny** Conservatoire à rayonnement départemental de Bobigny, T. 01 48 31 16 62, **S**

◆ **93 Montreuil** Conservatoire à rayonnement départemental de Montreuil, T. 01 48 57 17 59, **S**

◆ **94 Créteil** Conservatoire à rayonnement régional de Créteil, T. 01 56 72 10 10, **S**

◆ **94 Saint-Maur-des-Fossés** Conservatoire à rayonnement régional de Saint-Maur, T. 01 48 83 14 67, **S**

Diplôme national d'orientation professionnelle de musique

◆ **75 Paris (8^e)** Conservatoire à rayonnement régional de Paris, T. 01 44 70 64 00, **S**

◆ **78 Versailles** Conservatoire à rayonnement régional de Versailles, T. 01 39 50 24 53, **S**

◆ **91 Orsay** Conservatoire à rayonnement départemental d'Orsay, T. 01 69 28 72 07, **S**

◆ **92 Bourg-la-Reine** Conservatoire à rayonnement départemental de Bourg-la-Reine, T. 01 41 87 22 32, **S**

◆ **92 Meudon** Conservatoire à rayonnement départemental de Meudon, T. 01 46 29 32 96, **S**

◆ **92 Rueil-Malmaison** Conservatoire à rayonnement régional de Rueil-Malmaison, T. 01 47 49 74 45, **S**

◆ **92 Ville-d'Avray** Conservatoire à rayonnement départemental de Ville-d'Avray, T. 01 46 29 94 90, **S**

◆ **93 Aulnay-sous-Bois** Conservatoire à rayonnement départemental d'Aulnay-sous-Bois, T. 01 48 79 65 21, **S**

◆ **93 Bobigny** Conservatoire à rayonnement départemental de Bobigny, T. 01 48 31 16 62, **S**

◆ **93 Le Blanc-Mesnil** Conservatoire à rayonnement départemental de Blanc-Mesnil, T. 01 48 65 59 93, **S**

◆ **93 Le Raincy** Conservatoire à rayonnement départemental du Raincy, T. 01 43 02 08 41, **S**

◆ **93 Montreuil** Conservatoire à rayonnement départemental de Montreuil, T. 01 48 57 17 59, **S**

◆ **93 Pantin** Conservatoire à rayonnement départemental de Pantin, T. 01 49 15 40 23, **S**

◆ **93 Romainville** Conservatoire à rayonnement départemental de Romainville, T. 01 71 86 60 00, **S**

◆ **94 Créteil** Conservatoire à rayonnement régional de Créteil, T. 01 56 72 10 10, **S**

◆ **94 L'Hay-les-Roses** Conservatoire à rayonnement départemental de L'Hay-les-Roses, T. 01 41 24 22 45, **S**

◆ **94 Saint-Maur-des-Fossés** Conservatoire à rayonnement régional de Saint-Maur, T. 01 48 83 14 67, **S**

◆ **95 Argenteuil** Conservatoire à rayonnement départemental d'Argenteuil, T. 01 39 61 70 01, **S**

Diplôme national supérieur professionnel d'artiste de cirque

● **93 Rosny-sous-Bois** Ecole nationale des arts du cirque, T. 01 56 63 05 40, **S**

● **93 Saint-Denis** CFA des arts du cirque de l'Académie Fratellini, T. 01 49 46 00 00, **A**

Diplôme national supérieur professionnel de comédien

◆ **75 Paris (1^{er})** Ecole supérieure d'art dramatique de Paris, T. 01 40 13 86 25, **S**

◆ **75 Paris (8^e)** Pôle supérieur d'enseignement artistique Paris Boulogne-Billancourt, T. 01 44 90 78 61, **S**
Cursus associé à la licence études théâtrales de l'université Sorbonne Nouvelle

◆ **75 Paris (9^e)** Conservatoire national supérieur d'art dramatique, T. 01 42 46 12 91, **S**

◆ **92 Asnières-sur-Seine** Studio ESCA (Ecole supérieure de comédiens par l'alternance), T. 01 47 90 95 33, **A**

Diplôme national supérieur professionnel de danseur

◆ **75 Paris (8^e)** Pôle supérieur d'enseignement artistique Paris Boulogne-Billancourt, T. 01 44 90 78 61, **S**

◆ **75 Paris (19^e)** Conservatoire national supérieur de musique et de danse de Paris, T. 01 40 40 45 45, **S**

Diplôme national supérieur professionnel de musicien

◆ **75 Paris (8^e)** Pôle supérieur d'enseignement artistique Paris Boulogne-Billancourt, T. 01 44 90 78 61, **S**
Cursus associé à la licence musicologie de l'université Sorbonne Université

◆ **75 Paris (19^e)** Conservatoire national supérieur de musique et de danse de Paris, T. 01 40 40 45 45, **S**
Cursus associé à la licence musicologie de l'université Sorbonne Université

◆ **77 Dammarie-les-Lys** Centre des musiques Didier Lockwood, T. 01 64 83 07 50, **S** (coût du cursus : 2100 euros)

◆ **93 La Courneuve** Pôle d'enseignement supérieur de la musique de Seine-Saint-Denis Ile-de-France, T. 01 43 11 25 05, **S**
Cursus associé à la licence musicologie de l'université Vincennes Saint-Denis

◆ **75 Paris (15^e)** Ecole supérieure de réalisation audiovisuelle (ESRA), T. 01 44 25 25 25, **S** (coût du cursus : 23970 euros)

◆ **75 Paris (15^e)** Ecole supérieure de réalisation audiovisuelle (ESRA), T. 01 44 25 25 25, **S** (coût du cursus : 23970 euros)

Diplôme supérieur d'écriture musicale et de musicologie du CNSMD de Paris

◆ **75 Paris (19^e)** Conservatoire national supérieur de musique et de danse de Paris, T. 01 40 40 45 45, **S**

Formation de comédien (école privée d'art dramatique)

● **75 Paris (10^e)** Ecole internationale de théâtre Jacques Lecoq, T. 01 47 70 44 78, **S** (coût du cursus : 15120 euros)

Formation scène pour danseur

● **75 Paris (11^e)** Studio Harmonic, T. 01 48 07 13 39, **S** (coût du cursus : 4300 euros)

Régisseur spécialisé du spectacle option lumière

● **93 Bagnole** CFA du spectacle vivant et de l'audiovisuel, T. 01 48 97 25 16, **A**

Régisseur spécialisé du spectacle option plateau

● **93 Bagnole** CFA du spectacle vivant et de l'audiovisuel, T. 01 48 97 25 16, **A**

Régisseur spécialisé du spectacle option son

● **93 Bagnole** CFA du spectacle vivant et de l'audiovisuel, T. 01 48 97 25 16, **A**

Culture - Patrimoine

MC Entretien des collections du patrimoine (1 an)

◆ 75 Paris (13^e) LP des arts graphiques et du livre Corvisart-Tolbiac - site Tolbiac, T. 01 53 62 81 50, **S**

◆ 94 Nogent-sur-Marne

Lycée professionnel la Source, T. 01 48 73 22 98, **S**

Bachelor conseil-expert en objets d'art

● 75 Paris (8^e) Ecole supérieure d'économie d'art et de communication, T. 01 47 70 23 83, **S** (coût du cursus : 20000 euros)

Bachelor médiateur culturel

● 75 Paris (8^e) Ecole supérieure d'économie d'art et de communication, T. 01 47 70 23 83, **S** (coût du cursus : 20000 euros)

Diplôme de restaurateur du patrimoine (Institut national du patrimoine)

◆ 93 Aubervilliers Institut national du patrimoine (département des restaurateurs), T. 01 49 46 57 00, **S**

Diplôme du premier cycle de l'École du Louvre

◆ 75 Paris (1^{er}) Ecole du Louvre, T. 01 55 35 18 00, **S**

Expertise et commerce de l'art (1^{er} cycle)

● 75 Paris (11^e) Institut d'études supérieures des arts (IESA), T. 01 42 86 57 01, **S** (coût du cursus : 20850 euros)

Responsable de promotion de biens et d'événements culturels

● 75 Paris (16^e) L'école de management de la culture et du marché de l'art - ICART, T. 01 53 76 88 00, **S** (coût du cursus : 22500 euros)

Spécialiste conseil en biens et services culturels

● 75 Paris (11^e) Institut d'études supérieures des arts (IESA), T. 01 42 86 57 01, **S** (coût du cursus : 20850 euros)

Image - Son

Année préparatoire aux métiers de l'audiovisuel

◆ 91 Corbeil-Essonnes Lycée Robert Doisneau, T. 01 60 88 81 81, **S**

Diplôme d'études supérieures de réalisation audiovisuelle (DESRA) option image

● 75 Paris (15^e) Ecole supérieure de réalisation audiovisuelle (ESRA), T. 01 44 25 25 25, **S** (coût du cursus : 23970 euros)

Diplôme d'études supérieures de réalisation audiovisuelle (DESRA) option montage

● 75 Paris (15^e) Ecole supérieure de réalisation audiovisuelle (ESRA), T. 01 44 25 25 25, **S** (coût du cursus : 23970 euros)

Diplôme d'études supérieures de réalisation audiovisuelle (DESRA) option production

● 75 Paris (15^e) Ecole supérieure de réalisation audiovisuelle (ESRA), T. 01 44 25 25 25, **S** (coût du cursus : 23970 euros)

Diplôme d'études supérieures de réalisation audiovisuelle (DESRA) option réalisation cinéma

● 75 Paris (15^e) Ecole supérieure de réalisation audiovisuelle (ESRA), T. 01 44 25 25 25, **S** (coût du cursus : 23970 euros)

Diplôme d'études supérieures des techniques du son (DESTS) option son audiovisuel

● 75 Paris (15^e) Ecole supérieure de réalisation audiovisuelle (ESRA), T. 01 44 25 25 25, **S** (coût du cursus : 23970 euros)

Diplôme d'études supérieures des techniques du son (DESTS) option son musical

● 75 Paris (15^e) Ecole supérieure de réalisation audiovisuelle (ESRA), T. 01 44 25 25 25, **S** (coût du cursus : 23970 euros)

Diplôme d'études supérieures des techniques du son (DESTS) option sonorisation

● 75 Paris (15^e) Ecole supérieure de réalisation audiovisuelle (ESRA), T. 01 44 25 25 25, **S** (coût du cursus : 23970 euros)

Diplôme d'études supérieures des techniques du son (DESTS) option sound design

● 75 Paris (15^e) Ecole supérieure de réalisation audiovisuelle (ESRA), T. 01 44 25 25 25, **S** (coût du cursus : 23970 euros)

Photographe (Gobelins)

● 75 Paris (13^e) Gobelins - l'école de l'image, T. 01 40 79 92 79, **S** (coût du cursus : 20700 euros)

Industries et arts graphiques - Multimédia

BMA Graphisme et décor option décorateur de surfaces et volumes (2 ans)

◆ 75 Paris (19^e) LP du bâtiment Hector Guimard, T. 01 40 37 74 47, **S**

FCIL Multimédia et maîtrise graphique (1 an)

◆ 75 Paris (13^e) LP des arts graphiques et du livre Corvisart-Tolbiac - site Corvisart, T. 01 44 08 65 00, **S**

FCIL Section graphisme et communication visuelle (1 an)

◆ 92 Boulogne-Billancourt Lycée Etienne Jules Marey, T. 01 46 05 01 26, **S**

Année préparatoire arts 2D 3D

● 75 Paris (13^e) Gobelins - l'école de l'image, T. 01 40 79 92 79, **S** (coût du cursus : 7100 euros)

Concepteur en communication visuelle

● 75 Paris (11^e) VISART - Paris School of Visual Arts, T. 01 58 39 36 62, **S** (coût du cursus : 19680 euros)

◆ 94 Ivry-sur-Seine Ecole professionnelle supérieure d'arts graphiques, T. 01 56 20 24 70, **S**

Concepteur et réalisateur de films d'animation (Gobelins)

● 75 Paris (13^e) Gobelins - l'école de l'image, T. 01 40 79 92 79, **S** (coût du cursus : 31200 euros)

Concepteur réalisateur de contenus numériques option animation 2D

● 75 Paris (15^e) LISAA Paris animation & jeu vidéo - L'Institut supérieur des Arts appliqués, T. 01 71 39 88 00, **S** (coût du cursus : 25470 euros)

Concepteur réalisateur de contenus numériques option animation 3D

● 75 Paris (15^e) LISAA Paris animation & jeu vidéo - L'Institut supérieur des Arts appliqués, T. 01 71 39 88 00, **S** (coût du cursus : 25470 euros)

Concepteur réalisateur de contenus numériques option jeu vidéo

● 75 Paris (15^e) LISAA Paris animation & jeu vidéo - L'Institut supérieur des Arts appliqués, T. 01 71 39 88 00, **S** (coût du cursus : 25470 euros)

Concepteur-designer graphique (LISAA)

● 75 Paris (13^e) LISAA Paris design graphique - L'Institut supérieur des Arts appliqués, T. 01 85 73 23 40, **S** (coût du cursus : 25470 euros)

Développeur(euse) intégrateur(trice) de médias interactifs

● 93 Bagnole CFA des métiers de la communication et de la création numérique Campus fonderie de l'image, T. 01 55 82 41 51, **A**

Diplôme de modeleur 3D

● 92 Sèvres Strate Ecole de design, T. 01 46 42 88 77, **S** (coût du cursus : 28070 euros)

Diplôme d'études supérieures en film d'animation (DESFA)

● 75 Paris (15^e) Ecole supérieure de réalisation audiovisuelle (ESRA), T. 01 44 25 25 25, **S** (coût du cursus : 23970 euros)

Bâtiment, travaux publics

Bâtiment

CAP Maçon (1 an)

● 92 Rueil-Malmaison BTP CFA Rueil-Malmaison, T. 01 47 32 02 81, **A**

CAP Menuisier installateur (1 an)

◆ 75 Paris (15^e) Section d'enseignement professionnel du lycée Léonard de Vinci, T. 01 53 68 05 25, **S**

BP Maçon (1 an)

● 77 Nanterre BTP CFA Nanterre, T. 01 60 58 54 10, **A**

BP Menuisier (1 an)

● 77 Nanterre BTP CFA Nanterre, T. 01 60 58 54 10, **A**

● 92 Gennevilliers CFA - L'EA les écoles des éco-activités - Campus de Gennevilliers (anciennement CFI Gennevilliers), T. 01 40 86 62 00, **A**

● 93 Noisy-le-Grand BTP CFA Noisy-le-Grand, T. 01 43 05 04 76, **A**

BP Monteur en installations du génie climatique et sanitaire (1 an)

● 77 Occurres BTP CFA Occurres, T. 01 60 61 52 61, **A**

● 92 Rueil-Malmaison BTP CFA Rueil-Malmaison, T. 01 47 32 02 81, **A**

MC Peinture décoration (1 an)

● 94 Créteil CFA de la peinture, T. 01 41 78 52 60, **A**

FCIL Agent de maîtrise dessin métré bois (1 an)

◆ 75 Paris (15^e) Section d'enseignement professionnel du lycée Léonard de Vinci, T. 01 53 68 05 25, **S**

FCIL Dessin, maquette et impression 3D pour le bâtiment (1 an)

◆ 77 La Rochette Lycée professionnel Benjamin Franklin, T. 01 64 83 50 77, **S**

Chef d'équipe aménagement - finitions

● 78 Trappes CFM BTP Saint-Quentin-en-Yvelines, T. 01 30 16 12 28, **A**

Technicien de maintenance en équipements de génie climatique

● 94 Alfortville CFA Afanem, T. 01 43 53 51 85, **A**

Technicien d'intervention en froid et équipement de cuisines professionnelles

● 94 Orly CFI Centre des formations industrielles - site d'Orly, T. 01 41 76 00 70, **A**

Technicien supérieur d'exploitation en génie climatique

● 94 Alfortville CFA Afanem, T. 01 43 53 51 85, **A**

Travaux publics - Équipement

Chef de chantier travaux publics routes et canalisations

● 78 Trappes CFM BTP Saint-Quentin-en-Yvelines, T. 01 30 16 12 28, **A**

Conducteur des travaux publics et technicien de bureau d'études

● 94 Cachan Ecole spéciale des travaux publics du bâtiment et de l'industrie, T. 01 49 08 56 50, **S** (coût du cursus : NC) ou **A** (avec le CFA AGEFA PME Île-de-France, T. 01 49 03 71 20)

Conducteur technicien des travaux du bâtiment

● 94 Cachan Ecole spéciale des travaux publics du bâtiment et de l'industrie, T. 01 49 08 56 50, **S** (coût du cursus : 4905 euros) ou **A** (avec le CFA AGEFA PME Île-de-France, T. 01 49 03 71 20)

◆ Établissement public

● Établissement privé (privé sous contrat, reconnu ou consulaire)

Les coûts sont indiqués pour la totalité du cursus.

S Statut de l'étudiant «Scolaire» (formation temps plein)

A Statut de l'étudiant «Apprenti» (formation en apprentissage)

NC Non communiqué

Pour obtenir des informations concernant d'autres types d'établissements, consulter le site Internet de l'Onisep, www.onisep.fr. Vous pouvez également vous renseigner dans un CIO (Centre d'information et d'orientation).

Bac pro : Bac professionnel ; BMA : Brevet des métiers d'art ; BP : Brevet professionnel ; CAP : Certificat d'aptitude professionnelle ; CFA : Centre de formation d'apprentis ; CCI : Chambre de commerce et d'industrie ; CS : Certificat de spécialisation ; FCIL : Formation complémentaire d'initiative locale ; IFSI : Institut de formation en soins infirmiers ; LP : Lycée professionnel ; MC : Mention complémentaire.

Commerce, gestion

Commerce - Vente

CAP Fleuriste (1 an)

- 75 Paris (19^e) CFA de l'école des fleuristes de Paris, T. 01 53 38 60 60, **A**
- ◆ 78 Saint-Germain-en-Laye CFA des métiers de l'horticulture et du cheval, T. 01 30 87 18 30, **A**
- 94 Saint-Maur-des-Fossés CFA de la Chambre de métiers et de l'artisanat du Val de Marne, T. 01 49 76 50 30, **A**

Bac pro Accueil - relation clients et usagers (1 an)

- 78 Sartrouville Lycée Jean-Paul II, T. 01 39 57 10 95, **A** (avec le CFA des métiers de La Poste - Ile-de-France, T. 01 41 58 67 50, T.)
- ◆ 93 Epinay-sur-Seine Lycée professionnel Louise Michel, T. 01 48 41 35 04, **A** (avec le CFA des métiers de La Poste - Ile-de-France, T. 01 41 58 67 50, T.)
- ◆ 93 Montreuil Section d'enseignement professionnel du lycée Eugénie Cotton, T. 01 48 58 79 97, **A** (avec le CFA des métiers de La Poste - Ile-de-France, T. 01 41 58 67 50, T.)

Bac pro Commerce (1 an)

- ◆ 77 Savigny-le-Temple Lycée professionnel Antonin Carême, T. 01 64 41 92 93, **A** (avec le CFA de l'Académie de Créteil, T. 01 57 02 67 74)
- ◆ 93 Noisy-le-Sec Lycée professionnel Théodore Monod, T. 01 41 83 09 50, **S**

Bac pro Vente (prospection, négociation, suivi de clientèle) (1 an)

- ◆ 78 Versailles Lycée professionnel Jacques Prévert, T. 01 39 07 28 40, **S** ou **A** (avec le CFA académique de Versailles, T. 01 30 83 42 60)
- ◆ 93 Noisy-le-Sec Lycée professionnel Théodore Monod, T. 01 41 83 09 50, **S**

BP Libraire (2 ans)

- 93 Montreuil CFA INFL - Institut National de la Formation de la Librairie, T. 01 41 72 79 79, **A**

MC Vendeur-conseil en produits techniques pour l'habitat (1 an)

- 75 Paris (18^e) CFA Stephenson, T. 01 44 92 88 88, **A**

FCIL Décorateur merchandiser (1 an)

- ◆ 75 Paris (3^e) LP Abbé Grégoire site Turbigo, T. 01 48 87 45 34, **S**

FCIL e-commerce (1 an)

- ◆ 77 Meaux Lycée professionnel Charles Baudelaire, T. 01 60 09 07 05, **S**
- ◆ 94 Champigny-sur-Marne Section d'enseignement professionnel du lycée Langevin Wallon, T. 01 48 81 28 33, **S**

Attaché commercial (réseau Négoventis)

- 75 Paris (17^e) Novancia Business School Paris, T. 01 55 65 50 88, **S** (coût du cursus : 4900 euros)

Bachelor INSEEC

- 75 Paris (10^e) Inseec Business School - groupe INSEEC U., T. 01 42 09 99 17, **S** (coût du cursus : 21940 euros)

Bachelor management du luxe

- 75 Paris (17^e) Institut supérieur du commerce, T. 01 40 53 99 99, **S** (coût du cursus : 23250 euros)

Bachelor négociateur du luxe et de l'artisanat d'art

- 75 Paris (8^e) Ecole supérieure d'économie d'art et de communication, T. 01 47 70 23 83, **S** (coût du cursus : 20000 euros)

Bachelor Tech Sales Management

- 75 Paris (10^e) Institut international du commerce et du développement - groupe IGS, T. 01 80 97 66 00, **S** (coût du cursus : 22500 euros)
- 92 Sceaux EPF école d'ingénieurs généralistes - campus de Sceaux - siège social, T. 01 41 13 01 51, **S** (coût du cursus : 31200 euros)

Bachelor techniques commerciales et aéroportuaires vu (Bachelor plus IPSA)

- 94 Ivry-sur-Seine Institut polytechnique des sciences avancées, T. 01 84 07 15 15, **S** (coût du cursus : 20400 euros)

Bachelor web-marketing et e-business

- 75 Paris (17^e) Institut supérieur du commerce, T. 01 40 53 99 99, **S** (coût du cursus : 23250 euros)

Conseiller(e) services en électrodomestique et multimédia

- 92 Clichy CFA Ducretet, T. 01 47 30 74 30, **A**

Décorateur merchandiser

- 75 Paris (17^e) La Fabrique, T. 01 55 65 01 88, **S** (coût du cursus : 11800 euros) ou **A** (avec le CFA CCIIR - La Fabrique, l'école des métiers de la mode et de la décoration, T. 01 55 65 52 35)

Diplôme de responsable du marketing et du développement commercial (bachelor IDRAC)

- 75 Paris (17^e) IDRAC Business School, T. 01 44 40 80 40, **S** (coût du cursus : 23100 euros)

Diplôme en management international (programme International BBA)

- 75 Paris (16^e) Institut supérieur de gestion, T. 01 56 26 26 26, **S** (coût du cursus : 27950 euros)

ESCE bachelor

- 75 Paris (15^e) Ecole supérieure du commerce extérieur, T. 01 84 14 02 98, **S** (coût du cursus : 23250 euros)

Gestionnaire de l'administration des ventes et de la relation commerciale

- 92 Courbevoie Ecole de management Léonard de Vinci, T. 01 41 16 73 00, **S** (coût du cursus : NC)

Responsable du développement commercial et marketing (programme Bachelor Business Development du groupe IGS)

- 75 Paris (10^e) Institut international du commerce et du développement - groupe IGS, T. 01 80 97 66 00, **S** (coût du cursus : 22990 euros)

Responsable management opérationnel commercial et marketing

- 92 Boulogne-Billancourt Institut de formation aux affaires et à la gestion, T. 01 46 59 20 76, **S** (coût du cursus : 21400 euros) ou **A** (avec le CFA de la comptabilité - IGEFI, T. 01 44 40 80 45)

Responsable marketing et commercial (programme bachelor)

- 75 Paris (11^e) Ecole supérieure de gestion et commerce international - Pôle ESG, T. 01 55 25 46 27, **S** (coût du cursus : 21400 euros)

Vendeur conseiller commercial (réseau Négoventis)

- 75 Paris (17^e) CFA Sup de Vente CCI Paris Ile-de-France - site de Champerret, T. 01 55 65 54 13, **A**
- 91 Massy CFA Faculté des métiers de l'Essonne - site de Massy, T. 01 69 19 46 00, **A**

Vendeur de l'électrodomestique et du multimédia

- 92 Clichy CFA Ducretet, T. 01 47 30 74 30, **A**

Vendeur(se)-conseil en magasin

- 78 Poissy AFIPE CFA vente et commerce, T. 01 39 79 63 50, **A**

Expertise comptable

Diplôme de comptabilité et de gestion

- ◆ 75 Paris (2^e) Institut national des techniques économiques et comptables, T. 01 40 27 25 38, **S** ou **A** (avec le CFA SUP 2000, T. 01 43 53 68 00)
- ◆ 75 Paris (3^e) Lycée Turgot, T. 01 53 01 14 10, **S**
- 75 Paris (7^e) Lycée privé Albert de Mun, T. 01 43 06 33 09, **S** (coût du cursus : 6180 euros)
- 75 Paris (8^e) ENOES - Ecole de l'expertise comptable et de l'audit, T. 01 45 62 80 59, **S** (coût du cursus : 18000 euros)
- 75 Paris (10^e) CFA IGS, T. 01 80 97 47 00, **A**
- 75 Paris (10^e) ICS Bégué, T. 01 48 07 73 50, **S** (coût du cursus : 17370 euros)
- 75 Paris (11^e) CFA de l'institut supérieur des techniques avancées d'administration et de management, T. 01 43 41 72 50, **A**
- 75 Paris (11^e) Ecole supérieure de gestion et finance - Pôle ESG, T. 01 40 09 09 57, **S** (coût du cursus : 17400 euros)
- 75 Paris (13^e) Lycée privé Le Rebours, T. 01 55 43 28 88, **S** (coût du cursus : 6270 euros) ou **A** (avec le CFA CERFAL - Campus Montsouris, T. 01 40 52 28 70)
- ◆ 75 Paris (15^e) Lycée Roger Verlomme, T. 01 56 77 22 00, **S**
- ◆ 75 Paris (17^e) CFA public Bessières, T. 01 78 09 88 62, **A**
- ◆ 75 Paris (17^e) Ecole nationale de commerce, T. 01 44 85 85 00, **S**
- 75 Paris (18^e) ACE - CFA pour l'expertise comptable, T. 01 49 21 43 40, **A**
- 77 Meaux Lycée technologique Jean Rose - secteur tertiaire, sanitaire et social, T. 01 60 09 88 50, **A** (avec le CFA CERFAL - Campus Montsouris, T. 01 40 52 28 70)
- ◆ 77 Melun Lycée polyvalent Léonard de Vinci, T. 01 60 56 60 60, **S**
- ◆ 77 Pontault-Combault Lycée Camille Claudel, T. 01 64 40 60 23, **S** ou **A** (avec le CFA de l'Académie de Créteil, T. 01 57 02 67 74)
- 78 Montigny-le-Bretonneux L'Institut des études comptables, T. 01 39 44 99 47, **S** (coût du cursus : 11850 euros)

- 78 Rambouillet CFA Ecole Supérieure des Systèmes de Management ESSYM - Rambouillet, T. 01 34 83 95 78, **A**

◆ 78 Saint-Germain-en-Laye

- Lycée Jean-Baptiste Poquelin, T. 01 30 87 44 00, **S**
- 78 Versailles Lycée Notre-Dame du Grandchamp, T. 01 39 24 12 80, **S** (coût du cursus : 7539 euros)
- ◆ 91 Corbeil-Essonnes Lycée Robert Doisneau, T. 01 60 88 81 81, **S**
- 91 Massy CFA Faculté des métiers de l'Essonne - site de Massy, T. 01 69 19 46 00, **A**
- ◆ 92 Sèvres Lycée Jean-Pierre Vernant, T. 01 46 26 60 10, **S**
- ◆ 93 Aulnay-sous-Bois Lycée Voillaume, T. 01 48 19 31 93, **S**
- 93 Montreuil Lycée technique ORT Daniel Mayer, T. 01 49 88 46 50, **S** (coût du cursus : 7850 euros)
- ◆ 94 Cachan Lycée de Cachan, T. 01 47 40 49 60, **S**
- ◆ 94 Le Perreux-sur-Marne Lycée Paul Doumer, T. 01 43 24 05 80, **S**
- 94 Saint-Maur-des-Fossés Lycée Teilhard de Chardin, T. 01 48 89 66 66, **S** (coût du cursus : 6710 euros) ou **A** (avec le CFA CERFAL - Campus Montsouris, T. 01 40 52 28 70)
- ◆ 95 Argenteuil Lycée Georges Braque, T. 01 39 96 50 50, **S**
- 95 Margency Lycée Notre-Dame de Bury, T. 01 34 27 38 00, **S** (coût du cursus : NC)

◆ 94 Cachan Lycée de Cachan, T. 01 47 40 49 60, **S**

◆ 94 Le Perreux-sur-Marne Lycée Paul Doumer, T. 01 43 24 05 80, **S**

- 94 Saint-Maur-des-Fossés Lycée Teilhard de Chardin, T. 01 48 89 66 66, **S** (coût du cursus : 6710 euros) ou **A** (avec le CFA CERFAL - Campus Montsouris, T. 01 40 52 28 70)

◆ 95 Argenteuil Lycée Georges Braque, T. 01 39 96 50 50, **S**

- 95 Margency Lycée Notre-Dame de Bury, T. 01 34 27 38 00, **S** (coût du cursus : NC)

Formation de contrôleur des finances publiques

- ◆ 93 Noisy-le-Grand Ecole nationale des finances publiques (ENFIP), T. 01 57 33 88 22 / 77 07, **S**

Gestionnaire de paie

- 91 Massy CFA Faculté des métiers de l'Essonne - site de Massy, T. 01 69 19 46 00, **A**

Gestion

Bac pro Gestion-administration (1 an)

- ◆ 78 Versailles Lycée professionnel Jacques Prévert, T. 01 39 07 28 40, **A** (avec le CFA académique de Versailles, T. 01 30 83 42 60)

FCIL Gestionnaire de dossiers de traitement de prévoyance et de santé (1 an)

- ◆ 93 Montreuil Section d'enseignement professionnel du lycée Eugénie Cotton, T. 01 48 58 79 97, **S**

FCIL Préparation aux recrutements d'adjoint administratif (1 an)

- ◆ 93 Stains Section d'enseignement professionnel du lycée Maurice Utrillo, T. 01 49 71 40 00, **S**

Assistant(e) de direction(s)

- 95 Enghien-les-Bains CFA GESCIA - Site d'Enghien-les-Bains, T. 01 30 10 80 95, **A**

Bachelor comptabilité et finance

- 75 Paris (11^e) Institut supérieur du commerce, T. 01 40 53 99 99, **S** (coût du cursus : 23250 euros)

Bachelor ESG finance

- 75 Paris (11^e) Ecole supérieure de gestion et finance - Pôle ESG, T. 01 40 09 09 57, **S** (coût du cursus : 21500 euros)

Bachelor Event Management

● 75 Paris (10^e) Institut international du commerce et du développement - groupe IGS, T. 01 80 97 66 00, S (coût du cursus : 23580 euros)

Bachelor finance

● 75 Paris (7^e) ESLSCA Business School Paris, T. 01 45 51 32 59, S (coût du cursus : 27000 euros)

Bachelor gestion finance audit

● 75 Paris (10^e) ICS Bégue, T. 01 48 07 73 50, S (coût du cursus : 17370 euros)

Bachelor in Business

● 75 Paris (17^e) Institut supérieur du commerce, T. 01 40 53 99 99, S (coût du cursus : 23250 euros)

Bachelor in Business Administration

● 75 Paris (7^e) ESLSCA Business School Paris, T. 01 45 51 32 59, S (coût du cursus : 27000 euros)

Bachelor in International Business

● 75 Paris (17^e) Institut supérieur du commerce, T. 01 40 53 99 99, S (coût du cursus : 23250 euros)

Bachelor ISTE

● 75 Paris (10^e) Ecole supérieure de commerce et de marketing, T. 01 40 40 20 30, S (coût du cursus : 18900 euros)

Bachelor marketing du tourisme et hôtellerie

● 75 Paris (11^e) Ecole supérieure de gestion et commerce international - Pôle ESG, T. 01 55 25 46 27, S (coût du cursus : 21400 euros)

Bachelor marketing et communication digitale

● 75 Paris (6^e) IPAG Business School, T. 01 53 63 36 00, S (coût du cursus : 21300 euros)

Bachelor of International Business Management

● 75 Paris (6^e) IPAG Business School, T. 01 53 63 36 00, S (coût du cursus : 24000 euros)

Bachelor Tourism Management

● 75 Paris (19^e) Groupe ESC Troyes, S (coût du cursus : 18600 euros)

Classe préparatoire Prep.ISG

● 75 Paris (16^e) Institut supérieur de gestion, T. 01 56 26 26 26, S (coût du cursus : 17780 euros)

Diplôme de chargé d'affaires internationales (programme Bachelor in International Business)

● 75 Paris (16^e) Grenoble Ecole de Management, T. 01 75 00 00 75, S (coût du cursus : 32025 euros)

Diplôme d'études supérieures en commerce et entrepreneuriat (programme Bachelor in management)

● 75 Paris (11^e) ESCP EUROPE, T. 01 49 23 20 00, S (coût du cursus : 39000 euros)

Diplôme en management général et international (programme bachelor)

● 75 Paris (13^e) Paris School of Business (ex-ESG), T. 01 53 36 44 00, S (coût du cursus : 23700 euros)

Diplôme en management international (programme Bachelor of Business Management ex-ESIAME)

● 92 Boulogne-Billancourt Ecole supérieure des sciences commerciales d'Angers, T. 02 41 73 47 47, S (coût du cursus : 21600 euros)

Entrepreneur de petite entreprise

● 77 Chauconin-Neufmontiers IMA du pays de Meaux (Institut des métiers et de l'artisanat), T. 01 64 79 27 60, A

Gestionnaire d'affaires immobilières

● 75 Paris (15^e) Ecole supérieure des professions immobilières, T. 01 45 67 20 82, S (coût du cursus : 20970 euros)

Gestionnaire d'unité commerciale option généraliste ou spécialisée (réseau Négoventis)

● 77 Meaux CFA UTEC Meaux, T. 01 74 60 52 93, A
● 91 Evry CFA Faculté des métiers de l'Essonne - site d'Evry, T. 01 60 79 74 00, A

ISG Programme Business and Management

● 75 Paris (16^e) Institut supérieur de gestion, T. 01 56 26 26 26, S (coût du cursus : 45200 euros)

Responsable de la communication (ESG)

● 75 Paris (11^e) Ecole supérieure de gestion et commerce international - Pôle ESG, T. 01 55 25 46 27, S (coût du cursus : 21400 euros)

Responsable en marketing, commercialisation et gestion (EGC)

● 78 Saint-Germain-en-Laye CFA Sup de Vente CCI Paris Ile-de-France - site du Bel Air, T. 01 39 10 78 78, S (coût du cursus : 5900 euros) ou A (en 2^e et 3^e années)

Électronique, informatique, mécanique

Électronique - Aéronautique

Bac pro Aéronautique option systèmes (1 an)

● 91 Massy CFA des métiers de l'aérien, T. 01 64 53 88 60, A

Bac pro Métiers de l'électricité et de ses environnements connectés (1 an)

● 75 Paris (11^e) CFA Delépine - CFA de l'équipement électrique, T. 01 43 71 66 96, A
● 78 Mantes-la-Ville CFA AFORP - site de Mantes-la-Ville, T. 01 30 92 31 11, A
● 92 Asnières-sur-Seine CFA AFORP - site d'Asnières-sur-Seine, T. 01 41 32 22 80, A
● 92 Issy-les-Moulineaux CFA AFORP - site d'Issy-les-Moulineaux, T. 01 41 46 09 10, A
● 93 Drancy CFA AFORP - site de Drancy, T. 01 43 11 10 76, A

Bac pro Systèmes numériques option A Sûreté et sécurité des infrastructures, de l'habitat et du tertiaire (1 an)

● 78 Mantes-la-Ville CFA AFORP - site de Mantes-la-Ville, T. 01 30 92 31 11, A
● 92 Issy-les-Moulineaux CFA AFORP - site d'Issy-les-Moulineaux, T. 01 41 46 09 10, A

Bac pro Systèmes numériques option C Réseaux informatiques et systèmes communicants (1 an)

● 78 Mantes-la-Ville CFA AFORP - site de Mantes-la-Ville, T. 01 30 92 31 11, A
● 92 Issy-les-Moulineaux CFA AFORP - site d'Issy-les-Moulineaux, T. 01 41 46 09 10, A

MC Aéronautique option avionique (1 an)

◆ 91 Cerny Lycée professionnel Alexandre Denis, T. 01 64 57 60 22, S
● 91 Massy CFA des métiers de l'aérien, T. 01 64 53 88 60, A

MC Aéronautique option avions à moteurs à pistons (1 an)

◆ 91 Cerny Lycée professionnel Alexandre Denis, T. 01 64 57 60 22, S

MC Aéronautique option avions à moteurs à turbines (1 an)

◆ 91 Cerny Lycée professionnel Alexandre Denis, T. 01 64 57 60 22, S
● 91 Massy CFA des métiers de l'aérien, T. 01 64 53 88 60, A
◆ 93 Le Blanc-Mesnil Lycée professionnel Aristide Briand, T. 01 48 67 12 13, S

MC Aéronautique option hélicoptères à moteurs à turbines (1 an)

● 91 Massy CFA des métiers de l'aérien, T. 01 64 53 88 60, A

MC Technicien en énergies renouvelables option A : énergie électrique (1 an)

● 75 Paris (4^e) CFA Ecole de travail - ORT, T. 01 44 54 31 80, A
● 75 Paris (11^e) LP Marcel Deprez, T. 01 56 98 47 00, S

◆ 77 Melun Section d'enseignement professionnel du lycée polyvalent Léonard de Vinci, T. 01 60 56 60 60, S

◆ 92 Bagnaux Lycée professionnel Léonard de Vinci, T. 01 40 92 79 80, S

◆ 93 Bobigny CFA Campus des métiers et de l'entreprise, T. 01 41 83 38 38, A

◆ 93 Noisy-le-Grand BTP CFA Noisy-le-Grand, T. 01 43 05 04 76, A (avec le CFA Ferroviaire d'Ile-de-France, T. 01 70 64 26 73)

◆ 95 Ermont Lycée des métiers Gustave Eiffel, T. 01 34 14 17 32, S

MC Technicien en énergies renouvelables option B : énergie thermique (1 an)

● 75 Paris (4^e) CFA Ecole de travail - ORT, T. 01 44 54 31 80, A

◆ 75 Paris (14^e) Section d'enseignement professionnel du lycée Raspail, T. 01 40 52 73 00, S

◆ 77 Claye-Souilly Lycée professionnel Le Champ de Claye, T. 01 60 26 40 64, S

◆ 77 Ocquerre BTP CFA Ocquerre, T. 01 60 61 52 61, A

◆ 93 Bagnolet Lycée Eugène Hénaff, T. 01 41 63 26 10, S

◆ 93 Bagnolet Section d'enseignement professionnel du lycée Eugène Hénaff, T. 01 41 63 26 10, S

● 95 Saint-Prix CFA Saint-Jean - site Saint-Prix, T. 01 34 16 49 07, A

Bachelor aéroports connectés et nouvelle mobilité (Bachelor plus IPISA)

● 94 Ivry-sur-Seine Institut polytechnique des sciences avancées, T. 01 84 07 15 15, S (coût du cursus : 20400 euros)

Bachelor conception des engins spatiaux et lanceurs (Bachelor plus IPISA)

● 94 Ivry-sur-Seine Institut polytechnique des sciences avancées, T. 01 84 07 15 15, S (coût du cursus : 20400 euros)

Bachelor conception des engins spatiaux et lanceurs (Bachelor plus IPISA)

● 94 Ivry-sur-Seine Institut polytechnique des sciences avancées, T. 01 84 07 15 15, S (coût du cursus : 20400 euros)

Bachelor cyber aéronautique vu (Bachelor plus IPISA)

● 94 Ivry-sur-Seine Institut polytechnique des sciences avancées, T. 01 84 07 15 15, S (coût du cursus : 20400 euros)

Bachelor drones et robots (Bachelor plus IPISA)

● 94 Ivry-sur-Seine Institut polytechnique des sciences avancées, T. 01 84 07 15 15, S (coût du cursus : 20400 euros)

Bachelor énergie du futur, transports intelligents et durables vu (Bachelor plus IPISA)

● 94 Ivry-sur-Seine Institut polytechnique des sciences avancées, T. 01 84 07 15 15, S (coût du cursus : 20400 euros)

Brevet d'initiation aéronautique

● 75 Paris (17^e) Ecole internationale bilingue-Etoile, T. 01 45 63 30 73, S (coût du cursus : NC)

● 78 Montigny-le-Bretonneux Ecole supérieure des techniques aéronautiques et de construction automobile, T. 01 75 64 50 41, S (coût du cursus : NC)

◆ 94 Ivry-sur-Seine Lycée Romain-Rolland, T. 01 46 80 15 60, S

Technicien(ne) services de l'électrodomestique connecté

● 92 Clichy CFA Ducretet, T. 01 47 30 74 30, A

Informatique

FCIL Interprétation de données digitales (1 an)

◆ 93 Saint-Ouen Section d'enseignement professionnel du lycée Auguste Blanqui, T. 01 49 18 16 80, S

◆ 94 Chennevières-sur-Marne Lycée professionnel Champlain, T. 01 56 86 19 10, S

Bachelor in Computer Science

● 94 Le Kremlin-Bicêtre EPITA, T. 01 44 08 01 01, S (coût du cursus : NC)

Bachelor Management and Information Technology

◆ 91 Evry Télécom Ecole de management, T. 01 60 76 46 21, S

Chef/fe de projet logiciel et réseau

● 75 Paris (19^e) Ecole supérieure de génie informatique (ESGI) - Réseau GES, T. 01 44 68 11 47, S (coût du cursus : 18200 euros)

◆ **Établissement public**
● **Établissement privé** (privé sous contrat, reconnu ou consulaire)

Les coûts sont indiqués pour la totalité du cursus.

S Statut de l'étudiant «Scolaire» (formation temps plein)

A Statut de l'étudiant «Apprenti» (formation en apprentissage)

NC Non communiqué

Pour obtenir des informations concernant d'autres types d'établissements, consulter le site Internet de l'Onisep, www.onisep.fr.

Vous pouvez également vous renseigner dans un CIO (Centre d'information et d'orientation).

Bac pro : Bac professionnel ; BMA : Brevet des métiers d'art ; BP : Brevet professionnel ; CAP : Certificat d'aptitude professionnelle ; CFA : Centre de formation d'apprentis ; CCI : Chambre de commerce et d'industrie ; CS : Certificat de spécialisation ; FCIL : Formation complémentaire d'initiative locale ; IFSI : Institut de formation en soins infirmiers ; LP : Lycée professionnel ; MC : Mention complémentaire.

Expert en informatique et systèmes d'information (SUPINFO)

● 75 Paris (10^e) SUPINFO - Ecole supérieure d'informatique de Paris, T. 01 53 35 97 00, S (coût du cursus : 30500 euros)

Gestionnaire en maintenance et support informatique

● 92 Nanterre CFA CESFA informatique, T. 01 55 17 80 90, A

Maintien(ne) informatique et réseaux

● 75 Paris (10^e) CFA IPI - Institut de poly-informatique, T. 01 80 97 35 00, A

Technicien de réseaux câblés de communications

● 92 Clichy CFA Ducretet, T. 01 47 30 74 30, A

Technicien réseaux et services très haut débit

● 77 Montreuil-Fault-Yonne CFA UTEC - Campus numérique Montreuil Fault Yonne, T. 01 60 37 52 31, A

● 78 Aubergenville CFA L'EA ITEDEC, les écoles des éco-activités, T. 01 30 90 54 00, A

Technicien(ne) services de la maison connectée

● 92 Clichy CFA Ducretet, T. 01 47 30 74 30, A

Mécanique - Maintenance

CAP Peinture en carrosserie (1 an)

◆ 78 La Celle-Saint-Cloud Lycée professionnel Lucien René Duchesne, T. 01 30 08 10 60, A (avec le CFA AFORPA des métiers de l'automobile, T. 01 78 64 90 16)

● 91 Savigny-sur-Orge CFA AFORPA Gaspard Monge, T. 01 69 05 47 43, A

● 94 Saint-Maurice CFA AFORPA Jean-Claude Andrieu, T. 01 41 79 16 90, A

Bac pro Maintenance des équipements industriels (1 an)

● 78 Mantes-la-Ville CFA AFORP - site de Mantes-la-Ville, T. 01 30 92 31 11, A

● 93 Drancy CFA AFORP - site de Drancy, T. 01 43 11 10 76, A

Bac pro Maintenance des véhicules option C motocycles (1 an)

● 93 Le Bourget CFA des métiers du cycle et du motocycle, T. 01 49 92 10 47, A

Bac pro Pilote de ligne de production (1 an)

● 78 Mantes-la-Ville CFA AFORP - site de Mantes-la-Ville, T. 01 30 92 31 11, A

Bac pro Technicien d'usinage (1 an)

● 78 Mantes-la-Ville CFA AFORP - site de Mantes-la-Ville, T. 01 30 92 31 11, A

● 93 Drancy CFA AFORP - site de Drancy, T. 01 43 11 10 76, A

Bac pro Technicien en chaudronnerie industrielle (1 an)

● 78 Mantes-la-Ville CFA AFORP - site de Mantes-la-Ville, T. 01 30 92 31 11, A

● 92 Asnières-sur-Seine CFA AFORP - site d'Asnières-sur-Seine, T. 01 41 32 22 80, A

● 93 Drancy CFA AFORP - site de Drancy, T. 01 43 11 10 76, A

Bac pro Technicien outilleur (1 an)

● 93 Drancy CFA AFORP - site de Drancy, T. 01 43 11 10 76, A

MC Maquettes et prototypes (1 an)

◆ 92 Malakoff Lycée professionnel Louis Girard, T. 01 46 42 63 84, S

◆ 95 Vauréal Lycée Camille Claudel, T. 01 34 21 18 93, S

MC Technicien(ne) ascensoriste (service et modernisation) (1 an)

◆ 75 Paris (12^e) LP Chennevière Malézieux, T. 01 43 45 61 30, S

◆ 77 Varennes-sur-Seine Lycée professionnel Gustave Eiffel, T. 01 64 70 52 80, S

◆ 91 Longjumeau Lycée des Métiers Jean Perrin, T. 01 69 09 19 73, S

◆ 93 Noisy-le-Sec Lycée professionnel Théodore Monod, T. 01 41 83 09 50, S

● 93 Saint-Denis Section d'enseignement professionnel du lycée Jean-Baptiste de la Salle, T. 01 55 87 45 00, S (coût du cursus : NC)

◆ 94 Villeneuve-Saint-Georges Section d'enseignement professionnel du lycée François Arago, T. 01 45 10 87 00, S

◆ 95 Eaubonne Lycée Louis Armand, T. 01 34 06 10 30, S

MC Technicien(ne) en soudage (1 an)

◆ 94 Vitry-sur-Seine Section d'enseignement professionnel du lycée Jean Macé, T. 01 45 73 63 00, S ou A (avec le CFA de l'Académie de Créteil, T. 01 57 02 67 74)

FCIL Formation préparatoire aux métiers de plongeur de bord et plongeur démineur de la Marine Nationale (1 an)

◆ 78 Conflans-Sainte-Honorine Lycée Simone Weil, T. 01 39 19 88 26, S

FCIL Intervenant en chaudronnerie, tuyauterie, soudage (1 an)

◆ 77 Varennes-sur-Seine Lycée professionnel Gustave Eiffel, T. 01 64 70 52 80, S

FCIL Mécanicien de compétition (1 an)

◆ 77 Coulommiers Campus scolaire de Coulommiers, T. 01 64 75 30 00, S

FCIL Préparation des motocycles de compétition (niveau IV) (1 an)

◆ 94 Choisy-le-Roi Lycée professionnel Jacques Brel, T. 01 48 92 99 40, S

FCIL Robinetterie et maintenance nucléaire (1 an)

◆ 77 Montreuil-Fault-Yonne Lycée André Malraux, T. 01 64 70 71 71, S

Technicien de maintenance industrielle

● 94 Orly CFI Centre des formations industrielles - site d'Orly, T. 01 41 76 00 70, A

Technicien(ne) supérieur(e) de maintenance industrielle

● 92 Asnières-sur-Seine CFA AFORP - site d'Asnières-sur-Seine, T. 01 41 32 22 80, A

Environnement, nature, biologie

Biologie - Chimie

Bac pro Procédés de la chimie, de l'eau et des papiers-cartons (1 an)

◆ 75 Paris (13^e) Lycée des métiers Nicolas-Louis Vauquelin, T. 01 40 77 00 60, A (avec le CFA AF1 24 Ile-de-France, T. 01 49 97 15 29)

Paysage - Agriculture

CS Conduite de productions en agriculture biologique et commercialisation (1 an)

◆ 77 Brie-Comte-Robert Lycée Bougainville agriculture et paysage, T. 01 60 62 33 00, A (avec le CFA de La Bretonnière, T. 01 64 75 87 50)

CS Constructions paysagères (1 an)

◆ 78 Saint-Germain-en-Laye CFA des métiers de l'horticulture et du cheval, T. 01 30 87 18 30, A

CS Jardinier de golf et entretien de sols sportifs engazonnés (1 an)

◆ 77 Brie-Comte-Robert Lycée Bougainville agriculture et paysage, T. 01 60 62 33 00, A (avec le CFA de La Bretonnière, T. 01 64 75 87 50)

Traitement de l'eau

CS Arrosage intégré (1 an)

◆ 78 Saint-Germain-en-Laye CFA des métiers de l'horticulture et du cheval, T. 01 30 87 18 30, A

Hôtellerie, restauration, langues

Hôtellerie - Restauration

CAP Boulanger (1 an)

● 75 Paris (6^e) Ferrandi Paris, l'école française de gastronomie et de management hôtelier, T. 01 49 54 28 00, A (avec le CFA Ferrandi Paris - site de Paris, T. 01 49 54 28 00)

● 75 Paris (7^e) Section d'enseignement professionnel du lycée privé Albert de Mun, T. 01 43 06 33 09, S (coût du cursus : NC)

CAP Charcutier-traiteur (1 an)

● 75 Paris (19^e) CFA des métiers de la gastronomie, T. 01 42 39 19 64, A

CAP Chocolatier-confiseur (1 an)

◆ 91 Etioilles Lycée professionnel Château des Coudraies, T. 01 69 89 21 21, S

CAP Cuisine (1 an)

● 75 Paris (6^e) Ferrandi Paris, l'école française de gastronomie et de management hôtelier, T. 01 49 54 28 00, S (coût du cursus : 7800 euros)

● 75 Paris (17^e) CFA des métiers de la table, T. 01 44 09 12 00, A

● 75 Paris (17^e) Ecole hôtelière de Paris CFA Médéric, T. 01 42 12 62 12, A

◆ 75 Paris (18^e) CFA hôtelier public Belliard, T. 01 40 25 93 93, A

● 93 Villepinte CFA CEFAA site Villepinte, T. 01 49 63 42 42, A

CAP Pâtissier (1 an)

● 75 Paris (6^e) Ferrandi Paris, l'école française de gastronomie et de management hôtelier, T. 01 49 54 28 00, S (coût du cursus : 7800 euros) ou A (avec le CFA Ferrandi Paris - site de Paris, T. 01 49 54 28 00)

● 75 Paris (17^e) CFA des métiers de la table, T. 01 44 09 12 00, A

● 75 Paris (17^e) Ecole hôtelière de Paris CFA Médéric, T. 01 42 12 62 12, A

◆ 91 Etioilles Lycée professionnel Château des Coudraies, T. 01 69 89 21 21, S

Bac pro Cuisine (1 an)

● 77 Meaux Lycée professionnel Jean Rose - secteur hôtellerie restauration, T. 01 64 36 35 11, S (coût du cursus : 1149 euros) ou A (avec le CFA CERFAL - Campus Montsouris, T. 01 40 52 28 70)

BP Arts de la cuisine (1 an)

◆ 75 Paris (18^e) CFA hôtelier public Belliard, T. 01 40 25 93 93, A

BP Arts du service et commercialisation en restauration (1 an)

◆ 75 Paris (18^e) CFA hôtelier public Belliard, T. 01 40 25 93 93, A

BP Gouvernante (2 ans)

● 93 Villepinte CFA CEFAA site Villepinte, T. 01 49 63 42 42, A

MC Accueil réception (1 an)

◆ 75 Paris (14^e) Section d'enseignement professionnel du lycée hôtelier Guillaume Tirel, T. 01 44 84 19 00, S

● 75 Paris (17^e) CFA des métiers de la table, T. 01 44 09 12 00, A

● 75 Paris (18^e) CFA Stephenson, T. 01 44 92 88 88, A

● 77 Emerainville CFA UTEC Marne-la-Vallée hôtellerie-restauration, tourisme, T. 01 60 37 52 31, A

◆ 78 Guyancourt Lycée d'hôtellerie et de tourisme, T. 01 30 96 12 00, A (avec le CFA TRAJECTOIRE, T. 01 30 96 12 35)

◆ 92 Courbevoie Lycée professionnel Paul Painlevé, T. 01 46 91 96 80, S ou A (avec le CFA AGEFA PME Ile-de-France, T. 01 49 03 71 20)

● 93 Villepinte CFA CEFAA site Villepinte, T. 01 49 63 42 42, A

● 95 Saint-Gratien CFA Ferrandi Paris - site de Saint-Gratien, T. 01 34 05 17 60, A

MC Cuisinier en desserts de restaurant (1 an)

● 75 Paris (7^e) Section d'enseignement professionnel du lycée privé Albert de Mun, T. 01 43 06 33 09, S (coût du cursus : NC)

● 75 Paris (17^e) CFA des métiers de la table, T. 01 44 09 12 00, A

◆ 75 Paris (17^e) Section d'enseignement professionnel du lycée Jean Drouant, T. 01 56 21 01 01, S

◆ 75 Paris (18^e) CFA hôtelier public Belliard, T. 01 40 25 93 93, A

◆ 77 Congis-sur-Thérouanne UFA Gué à Tresmes, T. 01 64 35 54 85, A (avec le CFA de l'Académie de Créteil, T. 01 57 02 67 74)

● 77 Emerainville CFA UTEC Marne-la-Vallée hôtellerie-restauration, tourisme, T. 01 60 37 52 31, A

◆ 77 Savigny-le-Temple Lycée professionnel Antonin Carême, T. 01 64 41 92 93, S

- ◆ 78 Guyancourt Lycée d'hôtellerie et de tourisme, T. 01 30 96 12 00, S
- ◆ 93 Dugny Section d'enseignement professionnel du lycée polyvalent François Rabelais, T. 01 49 92 90 90, S
- 93 Villepinte CFA CEFAA site Villepinte, T. 01 49 63 42 42, A
- ◆ 94 Sucy-en-Brie Section d'enseignement professionnel du lycée polyvalent Montaleau, T. 01 45 90 25 13, S
- ◆ 94 Vitry-sur-Seine UFA François Rabelais, T. 01 45 73 61 50, A
- ◆ 95 Eragny Lycée Auguste Escoffier, T. 01 34 02 40 80, A (avec le CFA TRAJECTOIRE, T. 01 30 96 12 35)

MC Employé barman (1 an)

- 75 Paris (6^e) Ferrandi Paris, l'école française de gastronomie et de management hôtelier, T. 01 49 54 28 00, A (avec le CFA Ferrandi Paris - site de Paris, T. 01 49 54 28 00)
- ◆ 75 Paris (18^e) Lycée professionnel hôtelier Belliard, T. 01 40 25 93 93, S
- 77 Emerainville CFA UTEC Marne-la-Vallée hôtellerie-restauration, tourisme, T. 01 60 37 52 31, A
- ◆ 78 Guyancourt Lycée d'hôtellerie et de tourisme, T. 01 30 96 12 00, S
- ◆ 92 Saint-Cloud Lycée Alberto Santos Dumont, T. 01 41 12 02 50, S
- ◆ 93 Dugny Section d'enseignement professionnel du lycée polyvalent François Rabelais, T. 01 49 92 90 90, S
- 93 Villepinte CFA CEFAA site Villepinte, T. 01 49 63 42 42, A
- ◆ 94 Sucy-en-Brie Section d'enseignement professionnel du lycée polyvalent Montaleau, T. 01 45 90 25 13, S
- ◆ 95 Eragny Lycée Auguste Escoffier, T. 01 34 02 40 80, S

MC Employé traiteur (1 an)

- 75 Paris (6^e) Ferrandi Paris, l'école française de gastronomie et de management hôtelier, T. 01 49 54 28 00, A (avec le CFA Ferrandi Paris - site de Paris, T. 01 49 54 28 00)
- ◆ 77 Congis-sur-Thérouanne UFA Gué à Tresmes, T. 01 64 35 54 85, A (avec le CFA de l'Académie de Créteil, T. 01 57 02 67 74)
- 77 Emerainville CFA UTEC Marne-la-Vallée hôtellerie-restauration, tourisme, T. 01 60 37 52 31, A
- 78 Versailles CFA de la Chambre de métiers et de l'artisanat des Yvelines, T. 01 39 55 15 23, A
- ◆ 92 Antony Lycée professionnel Théodore Monod, T. 01 46 11 46 71, A (avec le CFA académique de Versailles, T. 01 30 83 42 60)
- 93 Villepinte CFA CEFAA site Villepinte, T. 01 49 63 42 42, A
- ◆ 94 Sucy-en-Brie Section d'enseignement professionnel du lycée polyvalent Montaleau, T. 01 45 90 25 13, S
- ◆ 94 Vitry-sur-Seine UFA François Rabelais, T. 01 45 73 61 50, A
- ◆ 95 Eragny Lycée Auguste Escoffier, T. 01 34 02 40 80, S

MC Organisateur de réceptions (1 an)

- ◆ 78 Guyancourt Lycée d'hôtellerie et de tourisme, T. 01 30 96 12 00, A (avec le CFA TRAJECTOIRE, T. 01 30 96 12 35)
- ◆ 92 Clichy Lycée René Auffray, T. 01 49 68 90 00, S
- ◆ 93 Dugny Section d'enseignement professionnel du lycée polyvalent François Rabelais, T. 01 49 92 90 90, S

MC Sommelier (1 an)

- 75 Paris (7^e) Section d'enseignement professionnel du lycée privé Albert de Mun, T. 01 43 06 33 09, S (coût du cursus : NC)
- 75 Paris (17^e) CFA des métiers de la table, T. 01 44 09 12 00, A
- 75 Paris (17^e) Ecole hôtelière de Paris CFA Médéric, T. 01 42 12 62 12, A
- ◆ 78 Guyancourt Lycée d'hôtellerie et de tourisme, T. 01 30 96 12 00, A (avec le CFA TRAJECTOIRE, T. 01 30 96 12 35)
- ◆ 91 Etioilles Lycée professionnel Château des Coudraies, T. 01 69 89 21 21, S
- ◆ 94 Sucy-en-Brie Section d'enseignement professionnel du lycée polyvalent Montaleau, T. 01 45 90 25 13, S

FCIL Mobilité internationale (hôtellerie-restauration) (1 an)

- ◆ 78 Guyancourt Lycée d'hôtellerie et de tourisme, T. 01 30 96 12 00, S

Manager de restaurant

- 75 Paris (6^e) Ferrandi Paris, l'école française de gastronomie et de management hôtelier, T. 01 49 54 28 00, S (coût du cursus : 23400 euros)

Restaurateur

- 75 Paris (6^e) Ferrandi Paris, l'école française de gastronomie et de management hôtelier, T. 01 49 54 28 00, S (coût du cursus : 23400 euros)

Langues

Diplôme de traducteur

- 94 Arcueil Institut de management et de communication interculturels, T. 01 42 22 33 16, S (coût du cursus : 42500 euros) ou A (avec le CFA CERFAL - Campus Montsouris, T. 01 40 52 28 70)

Paramédical

Préparation aux concours des écoles paramédicales

Année de mise à niveau avant la première année commune aux études de santé (PACES)

- ◆ 93 Bobigny UFR de santé médecine biologie humaine - Léonard de Vinci, T. 01 48 38 76 76, S

Année spécifique aux études de masso-kinésithérapie pour personnes en situation de handicap visuel

- 75 Paris (7^e) Institut de formation en masso-kinésithérapie Valentin Haüy, T. 01 44 49 27 27, S
- 94 Villejuif Centre Paul et Liliane Guinot, T. 01 46 78 01 00, S

Classe préparatoire aux concours d'entrée dans les formations paramédicales (niveau post bac)

- 75 Paris (8^e) Lycée privé la Plaine Monceau, T. 01 43 87 54 05, S (coût du cursus : 1840 euros)
- Préparation aux concours : infirmier
- 75 Paris (12^e) Institut de formation en soins infirmiers les Diaconesses, T. 01 43 41 41 41, S (coût du cursus : 1340 euros)
- Préparation aux concours : infirmier

- 75 Paris (13^e) Lycée polyvalent privé Notre-Dame (Saint-Vincent-de-Paul), T. 01 45 80 77 90, S (coût du cursus : 2299 euros)

Préparation aux concours : infirmier

- 75 Paris (14^e) Institut de formation en soins infirmiers - hôpital Saint-Joseph, T. 01 44 12 35 23, S (coût du cursus : NC)

Préparation aux concours : infirmier

- 75 Paris (14^e) Institut régional de formation sanitaire et sociale de la Croix-Rouge, T. 01 44 43 58 00, S (coût du cursus : 450 euros)

Préparation aux concours : infirmier

- 77 Meaux Lycée technologique Jean Rose - secteur tertiaire, sanitaire et social, T. 01 60 09 88 50, S (coût du cursus : 2335 euros)

Préparation aux concours : infirmier

- ◆ 77 Melun Institut de formation en soins infirmiers du centre hospitalier Marc Jacquet, T. 01 64 71 62 36, S
- Préparation aux concours : infirmier
- 78 Le Mesnil-Saint-Denis Institut de formation en soins infirmiers - Institut MGEN de la Verrière, T. 01 39 38 79 60, S (coût du cursus : 2640 euros)

Préparation aux concours : infirmier

- 78 Mantas-la-Jolie Institut régional de formation sanitaire et sociale de la Croix-Rouge, T. 01 30 33 59 49, S (coût du cursus : 960 euros)

Préparation aux concours : infirmier

- 78 Versailles Lycée Les Châtaigniers, T. 01 39 55 95 04, S (coût du cursus : 1184 euros)

Préparation aux concours : infirmier

- 92 Puteaux Institut de formation en soins infirmiers institut hospitalier franco-britannique, T. 01 41 45 66 01/02, S (coût du cursus : 1800 euros)

Préparation aux concours : infirmier

- 93 Aubervilliers Centre de formation Louise Couvé, T. 01 48 11 49 30, S (coût du cursus : 1365 euros)

Préparation aux concours : infirmier

- ◆ 93 Neuilly-sur-Marne Institut de formation interhospitalier Théodore Simon, T. 01 49 44 36 00, S

Préparation aux concours : infirmier

- 93 Romainville Institut régional de formation sanitaire et sociale de la Croix-Rouge, T. 01 41 60 21 30, S (coût du cursus : 1285 euros)

Préparation aux concours : infirmier

- ◆ 93 Villetaneuse UFR des lettres langues sciences humaines et des sociétés, T. 01 49 40 38 04, S

Préparation aux concours : orthophoniste

- 94 Saint-Maur-des-Fossés Lycée Teilhard de Chardin, T. 01 48 89 66 66, S (coût du cursus : 2790 euros)

Préparation aux concours : infirmier

- ◆ 94 Villejuif Institut de formation en soins infirmiers du Groupe Hospitalier Paul Guiraud, T. 01 42 11 71 38, S

Préparation aux concours : infirmier

- ◆ 95 Gonesse Institut de formation en soins infirmiers Schweitzer du CH de Gonesse, T. 01 34 53 20 27, S

Préparation aux concours : infirmier

- ◆ 95 Moisselles Institut de formation en soins infirmiers de l'hôpital Roger Prévot, T. 01 39 35 66 39, S

Préparation aux concours : infirmier

- 95 Pontoise Lycée Notre-Dame de la Compassion, T. 01 34 41 61 00, S (coût du cursus : 1288 euros)

Préparation aux concours : infirmier

- 95 Sarcelles Fondation Léonie Chaptal, T. 01 39 90 58 45, S (coût du cursus : 1275 euros)

Préparation aux concours : infirmier

Audioprothésiste

Diplôme d'Etat d'audioprothésiste

- ◆ 75 Paris (3^e) Centre de préparation au diplôme d'Etat d'audioprothésiste, T. 01 40 27 22 55, S

Ergothérapeute

Diplôme d'Etat d'ergothérapeute

- 75 Paris (15^e) Ecole d'Assas en masso-kinésithérapie, en pédicurie-podologie et en ergothérapie, T. 01 45 57 23 20, S (coût du cursus : 16500 euros)
- 75 Paris (20^e) ADERE Institut de formation en ergothérapie, T. 01 43 67 15 70, S (coût du cursus : 15750 euros)

Partenariat avec l'Université Sorbonne Université (Pierre et Marie Curie) après une PACES

- ◆ 78 Les Mureaux Campus formation du centre hospitalier intercommunal Meulan-Les Mureaux, T. 01 30 91 84 62, S ou A (avec le CFA ADAFORSS, T. 01 45 61 17 89)

Partenariat avec les Universités Versailles Saint-Quentin en Yvelines après une PACES ou une L1 sciences et Paris Nanterre après une L1 STAPS

- ◆ 94 Créteil Institut de formation en ergothérapie, T. 01 45 17 16 05, S ou A (avec le CFA ADAFORSS, T. 01 45 61 17 89)

Partenariat avec les Universités Paris Diderot après une PACES et Paris Est Créteil Val-de-Marne - UPEC après une PACES, une L1 STAPS ou sciences

Infirmier

Diplôme d'Etat d'infirmier

- ◆ 75 Paris (10^e) Institut de formation en soins infirmiers Saint-Louis (AP), T. 01 42 49 99 71, S ou A (avec le CFA ADAFORSS, T. 01 45 61 17 89)
- ◆ 75 Paris (12^e) Institut de formation en soins infirmiers - Campus Picpus (AP), T. 01 40 27 51 09, S ou A (avec le CFA ADAFORSS, T. 01 45 61 17 89)
- 75 Paris (12^e) Institut de formation en soins infirmiers les Diaconesses, T. 01 43 41 41 41, S (coût du cursus : 2367 euros)

◆ Établissement public

● Établissement privé (privé sous contrat, reconnu ou consulaire)

Les coûts sont indiqués pour la totalité du cursus.

S Statut de l'étudiant «Scolaire» (formation temps plein)

A Statut de l'étudiant «Apprenti» (formation en apprentissage)

NC Non communiqué

Pour obtenir des informations concernant d'autres types d'établissements, consulter le site Internet de l'Onisep, www.onisep.fr. Vous pouvez également vous renseigner dans un CIO (Centre d'information et d'orientation).

Bac pro : Bac professionnel ; BMA : Brevet des métiers d'art ; BP : Brevet professionnel ; CAP : Certificat d'aptitude professionnelle ; CFA : Centre de formation d'apprentis ; CCI : Chambre de commerce et d'industrie ; CS : Certificat de spécialisation ; FCIL : Formation complémentaire d'initiative locale ; IFSI : Institut de formation en soins infirmiers ; LP : Lycée professionnel ; MC : Mention complémentaire.

- ◆ **75 Paris (13^e)** Institut de formation en soins infirmiers - hôpital Pitié-Salpêtrière (AP), T. 01 42 16 07 10, **S** ou **A** (avec le CFA ADAFORSS, T. 01 45 61 17 89)
- **75 Paris (14^e)** Institut de formation en soins infirmiers - hôpital Saint-Joseph, T. 01 44 12 35 23, **S** (coût du cursus : 1500 euros) ou **A** (avec le CFA ADAFORSS, T. 01 45 61 17 89)
- ◆ **75 Paris (14^e)** Institut de formation en soins infirmiers Virginie Olivier CH Sainte-Anne, T. 01 45 65 88 36, **S**
- **75 Paris (14^e)** Institut régional de formation sanitaire et sociale de la Croix-Rouge, T. 01 44 43 58 00, **S** (coût du cursus : 3000 euros) ou **A** (avec le CFA ADAFORSS, T. 01 45 61 17 89)
- ◆ **75 Paris (18^e)** Institut de formation en soins infirmiers Bichat Claude Bernard (AP), T. 01 44 85 28 00, **S** ou **A** (avec le CFA ADAFORSS, T. 01 45 61 17 89)
- ◆ **75 Paris (18^e)** Institut de formation en soins infirmiers Lycée Rabelais, T. 01 53 09 13 08, **S**
- ◆ **75 Paris (20^e)** Institut de formation en soins infirmiers Tenon (AP), T. 01 43 79 92 00, **S** ou **A** (avec le CFA ADAFORSS, T. 01 45 61 17 89)
- ◆ **77 Coulommiers** Institut de formation en soins infirmiers hôpital Abel Leblanc, T. 01 64 65 73 11, **S**
- ◆ **77 Fontainebleau** Institut de formation en soins infirmiers du Centre Hospitalier, T. 01 60 74 10 29, **S** ou **A** (avec le CFA ADAFORSS, T. 01 45 61 17 89)
- ◆ **77 Meaux** Institut de formation en soins infirmiers du centre hospitalier, T. 01 64 35 21 50, **S**
- ◆ **77 Melun** Institut de formation en soins infirmiers du centre hospitalier Marc Jacquet, T. 01 64 71 62 36, **S**
- ◆ **77 Montereau-Fault-Yonne** Institut de formation en soins infirmiers du centre hospitalier, T. 01 64 31 64 26, **S** ou **A** (avec le CFA ADAFORSS, T. 01 45 61 17 89)
- ◆ **77 Provins** Institut de formation en soins infirmiers du centre hospitalier Léon-Binet, T. 01 64 60 40 80, **S**
- ◆ **77 Serris** Institut de formation en soins infirmiers du centre hospitalier, T. 01 60 95 78 67, **S**
- **78 Le Mesnil-Saint-Denis** Institut formation en soins infirmiers - Institut MGEN de la Verrière, T. 01 39 38 79 60, **S** (coût du cursus : 8500 euros) ou **A** (avec le CFA ADAFORSS, T. 01 45 61 17 89)
- ◆ **78 Les Mureaux** Campus formation du centre hospitalier intercommunal Meulan-Les Mureaux, T. 01 30 91 84 62, **S** ou **A** (avec le CFA ADAFORSS, T. 01 45 61 17 89)
- **78 Mantes-la-Jolie** Institut régional de formation sanitaire et sociale de la Croix-Rouge, T. 01 30 33 59 49, **S** (coût du cursus : 3300 euros)
- ◆ **78 Poissy** Institut de formation en soins infirmiers CHI Poissy St Germain, T. 01 39 27 50 28, **S**
- ◆ **78 Rambouillet** Institut de formation en soins infirmiers - Centre hospitalier, T. 01 34 83 77 01, **S**
- ◆ **78 Saint-Germain-en-Laye** Institut de formation en soins infirmiers - CHI Poissy St Germain, T. 01 39 27 42 91, **S**
- ◆ **78 Versailles** Institut de formation en soins infirmiers CH Versailles, T. 01 39 63 93 38, **S**
- ◆ **91 Corbeil-Essonnes** Institut de formation en soins infirmiers CH Sud francilien, T. 01 69 22 84 00, **S**
- ◆ **91 Epinay-sur-Orge** Institut de formation en soins infirmiers, T. 01 69 25 43 16, **S**
- ◆ **91 Etampes** Institut de formation en soins infirmiers et CH Barthélemy Durand, T. 01 69 92 52 71, **S**
- ◆ **91 Longjumeau** Institut de formation en soins infirmiers - GH Nord Essonne - Site de Longjumeau, T. 01 64 54 32 89, **S** ou **A** (avec le CFA ADAFORSS, T. 01 45 61 17 89)
- ◆ **91 Orsay** Institut de formation en soins infirmiers - GH Nord Essonne - Site d'Orsay, T. 01 69 29 76 22, **S**
- ◆ **92 Boulogne-Billancourt** Institut de formation en soins infirmiers - hôpital Ambroise Paré (AP), T. 01 49 09 57 46, **S** ou **A** (avec le CFA ADAFORSS, T. 01 45 61 17 89)
- ◆ **92 Clamart** Institut de formation en soins infirmiers - hôpital Antoine Béclère (AP), T. 01 45 37 45 11, **S** ou **A** (avec le CFA ADAFORSS, T. 01 45 61 17 89)
- ◆ **92 Clichy** Institut de formation en soins infirmiers René Auffray (AP), T. 01 49 68 91 60, **S** ou **A** (avec le CFA ADAFORSS, T. 01 45 61 17 89)
- ◆ **92 Colombes** Institut de formation en soins infirmiers - hôpital Louis Mourier (AP), T. 01 47 60 61 11, **S** ou **A** (avec le CFA ADAFORSS, T. 01 45 61 17 89)
- ◆ **92 Garches** Institut de formation en soins infirmiers - hôpital Poincaré (AP), T. 01 47 41 28 67, **S** ou **A** (avec le CFA ADAFORSS, T. 01 45 61 17 89)
- ◆ **92 Nanterre** Institut de formation en soins infirmiers de l'hôpital Max Foustier, T. 01 49 03 41 70, **S** ou **A** (avec le CFA ADAFORSS, T. 01 45 61 17 89)
- **92 Puteaux** Institut de formation en soins infirmiers institut hospitalier franco-britannique, T. 01 41 45 66 01/02, **S** (coût du cursus : 1950 euros) ou **A** (avec le CFA ADAFORSS, T. 01 45 61 17 89)
- ◆ **92 Rueil-Malmaison** Institut de formation en soins infirmiers du centre hospitalier départemental Stell, T. 01 47 16 95 31, **S** ou **A** (avec le CFA ADAFORSS, T. 01 45 61 17 89)
- **92 Suresnes** Institut de formation en soins infirmiers - hôpital Foch, T. 01 46 25 21 82, **S** (coût du cursus : 1998 euros) ou **A** (avec le CFA ADAFORSS, T. 01 45 61 17 89)
- **93 Aubervilliers** Centre de formation Louise Couvé, T. 01 48 11 49 30, **S** (coût du cursus : 2757 euros) ou **A** (avec le CFA ADAFORSS, T. 01 45 61 17 89)
- ◆ **93 Aulnay-sous-Bois** Institut de formation en soins infirmiers de l'hôpital Robert Ballanger, T. 01 49 36 71 09 / 10, **S**
- ◆ **93 Bobigny** Institut de formation en soins infirmiers - hôpital Avicenne (AP), T. 01 48 95 57 61, **S** ou **A** (avec le CFA ADAFORSS, T. 01 45 61 17 89)
- ◆ **93 Bondy** Institut de formation en soins infirmiers - hôpital Jean Verdier (AP), T. 01 48 02 65 88, **S** ou **A** (avec le CFA ADAFORSS, T. 01 45 61 17 89)
- **93 Montreuil** Institut de formation paramédicale et sociale de la Croix Saint-Simon, T. 01 41 58 56 70, **S** (coût du cursus : 1800 euros)
- ◆ **93 Neuilly-sur-Marne** Institut de formation en soins infirmiers de l'EPS de Ville-Evrard, T. 01 43 09 31 96 / 27, **S**
- ◆ **93 Neuilly-sur-Marne** Institut de formation interhospitalier Théodore Simon, T. 01 49 44 36 00, **S**
- ◆ **93 Saint-Denis** Institut de formation en soins infirmiers de l'hôpital Delafontaine, T. 01 42 35 60 31, **S** ou **A** (avec le CFA ADAFORSS, T. 01 45 61 17 89)
- ◆ **94 Créteil** Institut de formation en soins infirmiers - hôpital Henri Mondor (AP), T. 01 49 81 46 96, **S** ou **A** (avec le CFA ADAFORSS, T. 01 45 61 17 89)
- ◆ **94 Ivry-sur-Seine** Institut de formation en soins infirmiers - hôpital Charles Foix (AP), T. 01 49 59 42 30, **S** ou **A** (avec le CFA ADAFORSS, T. 01 45 61 17 89)
- ◆ **94 La Queue-en-Brie** Institut de formation en soins infirmiers du centre hospitalier Les Murets, T. 01 45 93 71 97, **S**
- ◆ **94 Le Kremlin-Bicêtre** Institut de formation en soins infirmiers - Bicêtre (AP), T. 01 45 21 24 78, **S** ou **A** (avec le CFA ADAFORSS, T. 01 45 61 17 89)
- ◆ **94 Limeil-Brevannes** Institut de formation en soins infirmiers - hôpital Emile Roux (AP), T. 01 45 95 80 87, **S** ou **A** (avec le CFA ADAFORSS, T. 01 45 61 17 89)
- ◆ **94 Saint-Maurice** Institut de formation en soins infirmiers Jean-Baptiste Pussin, T. 01 43 96 60 59, **S**
- ◆ **94 Villejuif** Institut de formation en soins infirmiers - hôpital Paul Brousse (AP), T. 01 45 59 32 64, **S** ou **A** (avec le CFA ADAFORSS, T. 01 45 61 17 89)
- ◆ **94 Villejuif** Institut de formation en soins infirmiers du Groupe Hospitalier Paul Guiraud, T. 01 42 11 71 38, **S** ou **A** (avec le CFA ADAFORSS, T. 01 45 61 17 89)
- ◆ **94 Villeneuve-Saint-Georges** Institut de formation en soins infirmiers du centre hospitalier intercommunal de Villeneuve-St-Georges, T. 01 43 86 23 73, **S**
- ◆ **95 Argenteuil** Institut de formation en soins infirmiers C. Claudel CH Victor Dupouy, T. 01 34 23 27 01, **S** ou **A** (avec le CFA ADAFORSS, T. 01 45 61 17 89)
- ◆ **95 Beaumont-sur-Oise** Institut de formation en soins infirmiers de Beaumont, T. 01 30 28 36 38, **S**
- ◆ **95 Eaubonne** Institut de formation en soins infirmiers Françoise Dolto de l'hôpital Simone Veil, T. 01 34 06 60 27, **S**
- ◆ **95 Gonesse** Institut de formation en soins infirmiers Schweitzer du CH de Gonesse, T. 01 34 53 20 27, **S** ou **A** (avec le CFA ADAFORSS, T. 01 45 61 17 89)
- ◆ **95 Moisselles** Institut de formation en soins infirmiers de l'hôpital Roger Prévot, T. 01 39 35 66 39, **S** ou **A** (avec le CFA ADAFORSS, T. 01 45 61 17 89)
- ◆ **95 Pontoise** Institut de formation en soins infirmiers CH René Dubos, T. 01 30 75 43 43, **S**
- **95 Sarcelles** Fondation Léonie Chaptal, T. 01 39 90 58 45, **S** (coût du cursus : 2100 euros) ou **A** (avec le CFA ADAFORSS, T. 01 45 61 17 89)

Manipulateur en électroradiologie médicale

Diplôme d'État de manipulateur d'électroradiologie médicale

- ◆ **75 Paris (12^e)** Institut de formation de manipulateurs d'électroradiologie médicale (AP), T. 01 40 27 51 55, **S**
- ◆ **78 Poissy** Institut de formation de manipulateurs d'électroradiologie médicale IFMEM CHI Poissy et Saint-Germain-en-Laye, T. 01 39 27 47 33, **S**
- ◆ **91 Corbeil-Essonnes** Institut formation manipulateurs d'électroradiologie CH Sud-Francilien, T. 01 61 69 66 63, **S**
- Partenariat avec l'Université Paris-Sud après une PACES, une L1 STAPS ou sciences*

Masseur kinésithérapeute

Diplôme d'État de masseur kinésithérapeute

- Accès : après une PACES (voir « Les études de santé » p. 48), après une L1 STAPS ou sciences**
- **75 Paris (7^e)** Institut de formation en masso-kinésithérapie Valentin Haüy, T. 01 44 49 27 27, **S**
- formation réservée aux étudiants déficients visuels*
- **75 Paris (12^e)** Ecole de kinésithérapie de Paris - ADERF, T. 01 43 45 10 50, **S** (coût du cursus : 34600 euros)
- Partenariat avec les Universités Paris Descartes, Sorbonne Université (Pierre et Marie Curie), Paris Diderot et Paris-Est Créteil Val-de-Marne - UPEC après une PACES, Paris Descartes après une L1 STAPS ou sciences pour la santé*
- ◆ **75 Paris (13^e)** Institut de formation en masso-kinésithérapie (AP), T. 01 42 16 60 99, **S**
- Partenariat avec les Universités Paris Descartes, Sorbonne Université (Pierre et Marie Curie) et Paris-Est Créteil Val-de-Marne - UPEC après une PACES, avec Paris Descartes et Paris-Est Créteil Val-de-Marne - UPEC après une L1 STAPS*
- **75 Paris (15^e)** Ecole d'Assas en masso-kinésithérapie, en pédicurie-podologie et en ergothérapie, T. 01 45 57 23 20, **S** (coût du cursus : 35390 euros) ou **A** (avec le CFA ADAFORSS, T. 01 45 61 17 89)
- Partenariat avec les Universités Paris Descartes, Paris Sud, Paris-Est Créteil Val-de-Marne - UPEC et Versailles Saint-Quentin-en-Yvelines après une PACES, Paris Descartes, Évry-Val-d'Essonne et Paris-Sud après une L1 STAPS, Cergy-Pontoise, Paris Descartes et Versailles Saint-Quentin-en-Yvelines après une L1 sciences*
- **75 Paris (15^e)** Fondation EFOM Boris Dolto, T. 01 45 58 56 56, **S** (coût du cursus : 35520 euros)
- Partenariat avec les Universités Paris Descartes, Paris-Diderot et Paris-Sud après une PACES, Paris-Est Créteil Val-de-Marne - UPEC et Paris-Sud après une L1 STAPS, Paris Sud après une L1 sciences*

Concours d'entrée aux écoles et instituts de formation de l'Assistance publique :

Service concours : Campus Picpus - 33 boulevard de Picpus, 75012 Paris

Renseignements : www.aphp.fr

● **75 Paris (15^e)** Institut de formation en masso-kinésithérapie Saint-Michel, T. 01 56 08 35 40, **S** (coût du cursus : 36400 euros)

Partenariat avec l'Université Versailles Saint-Quentin-en-Yvelines après une PACES ou une L1 sciences, avec Paris-Sud après une PACES ou une L1 STAPS, avec Evry-Val-d'Essonne après une L1 STAPS

◆ **78 Les Mureaux** Campus formation du centre hospitalier intercommunal Meulan-Les Mureaux, T. 01 30 91 84 62, **S**

Partenariat avec les Universités Versailles Saint-Quentin-en-Yvelines après une PACES ou une L1 sciences, Paris Nanterre après une L1 STAPS

● **93 Saint-Denis** Centre européen d'enseignement en rééducation et réadaptation fonctionnelle, T. 01 48 09 04 57, **S** (coût du cursus : 35600 euros) ou **A** (avec le CFA ADAFORSS, T. 01 45 61 17 89)

Partenariat avec les Universités Paris Sud, Paris-Est Créteil Val-de-Marne - UPEC et Versailles Saint-Quentin-en-Yvelines après une PACES, Paris Descartes, Paris Sud et Paris 13 après une L1 STAPS ou sciences

● **93 Saint-Ouen** Ecole supérieure de masseurs-kinésithérapeutes ostéopathes et pédicures Danhier, T. 01 48 74 62 87, **S** (coût du cursus : 26400 euros)

Partenariat avec l'Université Sorbonne Université (Pierre et Marie Curie) après une PACES

◆ **94 Saint-Maurice** Ecole nationale de kinésithérapie et de rééducation - les hôpitaux de Saint-Maurice, T. 01 43 96 64 64, **S** ou **A** (avec le CFA ADAFORSS, T. 01 45 61 17 89)

Partenariat avec les Universités Paris Diderot après une PACES, Paris-Sud, Paris-Est Créteil Val-de-Marne - UPEC et Paris 13 après une PACES ou une L1 STAPS

● **94 Villejuif** Centre Paul et Liliane Guinot, T. 01 46 78 01 00, **S** (coût du cursus : 0 euros) formation réservée aux étudiants déficients visuels

Orthopédiste orthésiste podologue

Orthopédiste orthésiste podologue

● **78 Poissy** Institut de formation d'orthopédiste-orthésiste de l'ACPPAV, T. 01 39 22 10 60, **S** (coût du cursus : 9800 euros)

Orthophoniste

Certificat de capacité d'orthophoniste

◆ **75 Paris (13^e)** Département d'orthophonie Pitié-Salpêtrière Sorbonne Université (Pierre et Marie Curie - UPMC), T. 01 40 77 98 33, **S**

Orthoptiste

Certificat de capacité d'orthoptiste

◆ **75 Paris (6^e)** UFR Médecine de Paris Descartes - Faculté de médecine, T. 01 53 10 46 00, **S**

◆ **75 Paris (13^e)** Département d'orthoptie, T. 01 40 77 95 37, **S**

Ostéopathe

Diplôme d'ostéopathe

● **75 Paris (5^e)** Institut Dauphine d'ostéopathie, T. 01 43 26 56 77, **S** (coût du cursus : 43450 euros)

● **75 Paris (15^e)** Ecole d'ostéopathie de Paris, T. 01 47 94 98 98, **S** (coût du cursus : 39950 euros)

● **77 Champs-sur-Marne** Ecole Supérieure d'Ostéopathie, T. 01 64 61 66 21, **S** (coût du cursus : 46250 euros)

● **77 Lognes** Institut supérieur d'ostéopathie de Paris, T. 01 60 37 61 60, **S** (coût du cursus : 41070 euros)

● **92 Nanterre** Conservatoire supérieur d'ostéopathie, T. 01 56 05 81 00, **S** (coût du cursus : 42300 euros)

● **93 Saint-Denis CEESO** Paris Centre européen d'enseignement supérieur de l'ostéopathie, T. 01 48 09 47 49, **S** (coût du cursus : 40500 euros)

● **93 Saint-Ouen** Ecole supérieure de masseurs-kinésithérapeutes ostéopathes et pédicures Danhier, T. 01 48 74 62 87, **S** (coût du cursus : 38000 euros)

● **94 Cachan** Ecole supérieure de biomécanique appliquée à l'ostéopathie, T. 01 47 40 90 50, **S** (coût du cursus : 41700 euros)

● **95 Cergy HOLLISTÉA** - Collège ostéopathique européen, T. 01 34 33 71 50, **S** (coût du cursus : 44200 euros)

Pédicure-podologue

Diplôme d'État de pédicure-podologue

● **75 Paris (1^{er})** Institut national de podologie, T. 01 42 61 74 51 et 52, **S** (coût du cursus : 32925 euros)

● **75 Paris (10^e)** Institut de formation en pédicure-podologie Afrep, T. 01 40 38 10 90, **S** (coût du cursus : 26865 euros)

Partenariat avec l'Université Paris Diderot après une PACES, une L1 STAPS ou sciences

● **75 Paris (15^e)** Ecole d'Assas en masso-kinésithérapie, en pédicure-podologie et en ergothérapie, T. 01 45 57 23 20, **S** (coût du cursus : 29970 euros)

Partenariat avec l'Université Versailles-Saint-Quentin en Yvelines après une PACES

● **75 Paris (15^e)** Fondation EFOM Boris Dolto, T. 01 45 58 56 56, **S** (coût du cursus : 28620 euros)

Partenariat avec les Universités Paris Diderot après une PACES, Paris Descartes et Paris Sud après une L1 STAPS, Paris Descartes après une L1 sciences

● **93 Saint-Ouen** Ecole supérieure de masseurs-kinésithérapeutes ostéopathes et pédicures Danhier, T. 01 48 74 62 87, **S** (coût du cursus : 31500 euros)

Partenariat avec l'Université Sorbonne Université (Pierre et Marie Curie) après une PACES

Psychomotricien

Diplôme d'État de psychomotricien

◆ **75 Paris (13^e)** Institut de formation en psychomotricité - Sorbonne Université (UPMC), T. 01 40 77 95 71, **S**

● **75 Paris (15^e)** Institut supérieur de rééducation psychomotrice, T. 01 58 17 18 50, **S** (coût du cursus : 29550 euros) ou **A** (avec le CFA ADAFORSS, T. 01 45 61 17 89)

◆ **78 Les Mureaux** Campus formation du centre hospitalier intercommunal Meulan-Les Mureaux, T. 01 30 91 84 62, **S** ou **A** (avec le CFA ADAFORSS, T. 01 45 61 17 89)

Partenariat avec les Universités Versailles-Saint-Quentin en Yvelines après une PACES et Paris Nanterre après une L1 STAPS

Autres formations paramédicales

BP Préparateur en pharmacie (2 ans)

● **75 Paris (20^e)** CFA de la pharmacie Paris Ile-de-France, T. 01 43 56 30 30, **A**

● **77 Meaux** Lycée professionnel Jean Rose - secteur tertiaire, sanitaire et social, T. 01 60 09 88 50, **A** (avec le CFA de la pharmacie, santé, sanitaire et social ACPPAV - site de Juvisy, T. 01 69 21 92 16)

● **78 Poissy** CFA de la pharmacie, santé, sanitaire et social ACPPAV - site de Poissy, T. 01 39 22 10 60, **A**

● **91 Juvisy-sur-Orge** CFA de la pharmacie, santé, sanitaire et social ACPPAV - site de Juvisy, T. 01 69 21 92 16, **A**

◆ **93 Romainville** Section d'enseignement professionnel du lycée polyvalent Liberté, T. 01 41 83 24 90, **A** (avec le CFA de la pharmacie Paris Ile-de-France, T. 01 43 56 30 30)

Diplôme de psychologue de l'école de psychologues praticiens de l'Institut catholique de Paris

● **75 Paris (6^e)** Ecole de psychologues praticiens de Paris, T. 01 53 63 81 81, **S** (coût du cursus : 28750 euros)

FCIL Assistant de régulation médicale (6 mois)

◆ **75 Paris (18^e)** Institut de formation en soins infirmiers Lycée Rabelais, T. 01 53 09 13 08, **S**

FCIL Assistant en cabinet médical (1 an)

◆ **93 Bondy** Lycée Madeleine Vionnet, T. 01 55 89 09 90, **S**

Préparateur en pharmacie hospitalière

◆ **75 Paris (12^e)** Centre de formation de préparateurs en pharmacie hospitalière Salpêtrière (AP), T. 01 40 27 51 57, **S** ou **A** (avec le CFA Paris - Académie - Entreprises, T. 01 44 62 41 48)

Secrétaire-assistant(e) médico-social(e)

● **91 Evry** CFA Faculté des métiers de l'Essonne - site d'Evry, T. 01 60 79 74 00, **A**

● **95 Enghien-les-Bains** CFA GESCIA - Site d'Enghien-les-Bains, T. 01 30 10 80 95, **A**

Social

Préparation aux concours des écoles du secteur social

Classe préparatoire aux concours d'entrée dans les formations sociales (niveau post bac)

● **75 Paris (8^e)** Lycée privé la Plaine Monceau, T. 01 43 87 54 05, **S** (coût du cursus : 1840 euros)

Préparation aux concours : assistant de service social, éducateur de jeunes enfants, éducateur spécialisé

● **75 Paris (10^e)** Institut régional du travail social, T. 01 73 79 51 00, **S** (coût du cursus : 1400 euros)

Préparation aux concours : assistant de service social, éducateur de jeunes enfants, éducateur spécialisé

● **75 Paris (13^e)** Lycée polyvalent privé Notre-Dame (Saint-Vincent-de-Paul), T. 01 45 80 77 90, **S** (coût du cursus : 2299 euros)

Préparation aux concours : assistant de service social, éducateur de jeunes enfants, éducateur spécialisé

● **75 Paris (18^e)** Ecole normale sociale, T. 01 40 38 67 00, **S** (coût du cursus : 500 euros)

Préparation aux concours : assistant de service social

● **77 Meaux** Lycée technologique Jean Rose - secteur tertiaire, sanitaire et social, T. 01 60 09 88 50, **S** (coût du cursus : 2335 euros)

Préparation aux concours : éducateur de jeunes enfants, éducateur spécialisé

● **78 Versailles** Lycée Les Châtaigniers, T. 01 39 55 95 04, **S** (coût du cursus : 1184 euros)

Préparation aux concours : assistant de service social, éducateur de jeunes enfants, éducateur spécialisé

◆ **93 Neuilly-sur-Marne** IRTS IDF Montrouge Neuilly-sur-Marne, T. 01 49 44 67 10, **S**

Préparation aux concours : assistant de service social, éducateur de jeunes enfants, éducateur spécialisé

◆ **Établissement public**

● **Établissement privé** (privé sous contrat, reconnu ou consulaire)

Les **coûts** sont indiqués pour la totalité du cursus.

S Statut de l'étudiant «**Scolaire**» (formation temps plein)

A Statut de l'étudiant «**Apprenti**» (formation en apprentissage)

NC Non communiqué

Pour obtenir des informations concernant d'autres types d'établissements, consulter le site Internet de l'Onisep, www.onisep.fr. Vous pouvez également vous renseigner dans un CIO (Centre d'information et d'orientation).

Bac pro : Bac professionnel ; BMA : Brevet des métiers d'art ; BP : Brevet professionnel ; CAP : Certificat d'aptitude professionnelle ; CFA : Centre de formation d'apprentis ; CCI : Chambre de commerce et d'industrie ; CS : Certificat de spécialisation ; FCIL : Formation complémentaire d'initiative locale ; IFSI : Institut de formation en soins infirmiers ; LP : Lycée professionnel ; MC : Mention complémentaire.

Assistant de service social

Diplôme d'État d'assistant de service social

- 75 Paris (10^e) Institut régional du travail social, T. 01 73 79 51 00, **S** (coût du cursus : 1662 euros)
- 75 Paris (14^e) Ecole supérieure de travail social, T. 01 44 16 81 81, **S** (coût du cursus : 1800 euros)
- ◆ 75 Paris (16^e) IUT Paris Descartes, T. 01 42 86 47 23/22/24, **S**
- Pour préparer le diplôme d'état d'assistant de service social, il faut avoir le DUT.*
- ◆ 75 Paris (18^e) Ecole de travail social du lycée François Rabelais, T. 01 53 09 13 21, **S**
- 75 Paris (18^e) Ecole normale sociale, T. 01 40 38 67 00, **S** (coût du cursus : 1500 euros)
- ◆ 75 Paris (19^e) Ecole de service social de la CRAMIF, T. 01 44 65 79 99, **S**
- ◆ 78 Versailles Institut de formation sociale des Yvelines, T. 01 39 23 15 50, **S**
- 91 Evry Institut de recherche et formation à l'action sociale de l'Essonne, T. 01 60 79 47 47, **S** (coût du cursus : 1470 euros)
- ◆ 93 Bobigny IUT de Bobigny (Département CS), T. 01 48 38 88 34 (ou 34 34), **S**
- ◆ 93 Neuilly-sur-Marne IRTS IDF Montrouge Neuilly-sur-Marne, T. 01 49 44 67 10, **S**
- 95 Cergy Ecole pratique de service social, T. 01 30 75 62 96, **S** (coût du cursus : 1500 euros) ou **A** (avec le CFA ADAFORSS, T. 01 45 61 17 89)

Éducateur de jeunes enfants

Diplôme d'État d'éducateur de jeunes enfants

- 75 Paris (6^e) Ecole de formation psychopédagogique (EFPF), T. 01 44 39 71 30, **S** (coût du cursus : 1601 euros)
- 75 Paris (10^e) Institut régional du travail social, T. 01 73 79 51 00, **S** (coût du cursus : 1662 euros)
- 75 Paris (14^e) Ecole supérieure de travail social, T. 01 44 16 81 81, **S** (coût du cursus : 1800 euros)
- 75 Paris (19^e) Centre de formation Saint-Honoré, T. 01 42 88 80 80, **S** (coût du cursus : 1050 euros) ou **A** (avec le CFA ADAFORSS, T. 01 45 61 17 89)
- 78 Buc Buc ressources, T. 01 39 20 19 94, **S** (coût du cursus : 1800 euros)
- 91 Evry Institut de recherche et formation à l'action sociale de l'Essonne, T. 01 60 79 47 47, **S** (coût du cursus : 1470 euros)
- 92 Malakoff L'Horizon - Centre de formation aux métiers de la petite enfance, T. 01 55 48 93 50, **S** (coût du cursus : 1116 euros) ou **A** (avec le CFA ADAFORSS, T. 01 45 61 17 89)
- ◆ 93 Aubervilliers Centre d'études et de recherche pour la petite enfance, T. 01 48 34 67 26, **S** ou **A** (avec le CFA ADAFORSS, T. 01 45 61 17 89)
- ◆ 93 Neuilly-sur-Marne IRTS IDF Montrouge Neuilly-sur-Marne, T. 01 49 44 67 10, **S**
- 95 Cergy Ecole pratique de service social, T. 01 30 75 62 96, **S** (coût du cursus : 1500 euros) ou **A** (avec le CFA ADAFORSS, T. 01 45 61 17 89)

Éducateur spécialisé

Diplôme d'État d'éducateur spécialisé

- 75 Paris (6^e) Ecole de formation psychopédagogique (EFPF), T. 01 44 39 71 30, **S** (coût du cursus : 1943 euros)
- 75 Paris (10^e) Institut régional du travail social, T. 01 73 79 51 00, **S** (coût du cursus : 1662 euros) ou **A** (avec le CFA ADAFORSS, T. 01 45 61 17 89)
- 75 Paris (14^e) Ecole supérieure de travail social, T. 01 44 16 81 81, **S** (coût du cursus : 1800 euros)
- 75 Paris (19^e) Centre de formation Saint-Honoré, T. 01 42 88 80 80, **S** (coût du cursus : 1050 euros)
- 78 Buc Buc ressources, T. 01 39 20 19 94, **S** (coût du cursus : 1800 euros) ou **A** (avec le CFA ADAFORSS, T. 01 45 61 17 89)
- 91 Evry Institut de recherche et formation à l'action sociale de l'Essonne, T. 01 60 79 47 47, **S** (coût du cursus : 1470 euros)
- 93 Aubervilliers CPES-CEMEA Ile-de-France, T. 01 48 11 27 90, **S** (coût du cursus : 2100 euros)
- ◆ 93 Neuilly-sur-Marne IRTS IDF Montrouge Neuilly-sur-Marne, T. 01 49 44 67 10, **S**
- ◆ 94 Le Kremlin-Bicêtre Section d'enseignement professionnel du lycée polyvalent Pierre Brossollet, T. 01 46 58 36 76, **S**
- 95 Cergy Ecole pratique de service social, T. 01 30 75 62 96, **S** (coût du cursus : 1500 euros) ou **A** (avec le CFA ADAFORSS, T. 01 45 61 17 89)

Éducateur technique spécialisé

Diplôme d'État d'éducateur technique spécialisé

- 75 Paris (14^e) Ecole supérieure de travail social, T. 01 44 16 81 81, **S** (coût du cursus : 1500 euros)

Autres formations sociales

CAP Accompagnant éducatif petite enfance (1 an)

- 75 Paris (6^e) Section d'enseignement professionnel du lycée privé Carcado-Saisseval, T. 01 45 48 43 46, **A** (avec le CFA CERFAL - Campus Montsouris, T. 01 40 52 28 70)

Soins, esthétique

Esthétique - Coiffure

CAP Coiffure (1 an)

- ◆ 75 Paris (12^e) Section d'enseignement professionnel du lycée Elisa Lemonnier, T. 01 43 45 82 21, **S**
- 75 Paris (18^e) CFA de la coiffure Ambroise Croizat, T. 01 40 36 00 88, **A**
- 75 Paris (18^e) LP privé Marcel Lamy, T. 01 47 70 71 97, **S** (coût du cursus : 1940 euros)
- 92 Nanterre CFA IFPM, T. 01 41 20 90 00, **A**
- 94 Saint-Maur-des-Fossés CFA de la Chambre de métiers et de l'artisanat du Val de Marne, T. 01 49 76 50 30, **A**

CAP Esthétique, cosmétique, parfumerie (1 an)

- ◆ 75 Paris (12^e) Section d'enseignement professionnel du lycée Elisa Lemonnier, T. 01 43 45 82 21, **S**
- 75 Paris (18^e) CFA de la coiffure Ambroise Croizat, T. 01 40 36 00 88, **A**
- 92 Nanterre CFA IFPM, T. 01 41 20 90 00, **A**
- 93 Bobigny CFA Campus des métiers et de l'entreprise, T. 01 41 83 38 38, **A**
- 94 Saint-Maur-des-Fossés CFA de la Chambre de métiers et de l'artisanat du Val de Marne, T. 01 49 76 50 30, **A**

Parfums

Assistant(e) technique des laboratoires parfum cosmétique et arômes

- 78 Versailles ISIPCA, T. 01 39 23 70 00, **S** (coût du cursus : 16000 euros)

Préparateur en parfum, cosmétique et aromatique

- 78 Versailles ISIPCA, T. 01 39 23 70 00, **A** (avec le CFA Institut supérieur international du parfum, de la cosmétique et de l'aromatique alimentaire, T. 01 39 23 70 00)

Transport, logistique

MC Accueil dans les transports (1 an)

- ◆ 75 Paris (15^e) LP Beaugrenelle, T. 01 45 77 56 44, **A** (avec le CFA Ferroviaire d'Ile-de-France, T. 01 70 64 26 73)
- 91 Massy CFA des métiers de l'aérien, T. 01 64 53 88 60, **A**
- 93 Tremblay-en-France CFA CAMAS, T. 01 56 48 09 10, **A**
- 94 Rungis CFA CAMAS (annexe), T. 01 41 73 01 50, **A**

FCIL Aide déclarant des douanes (1 an)

- ◆ 93 Tremblay-en-France Lycée professionnel Hélène Boucher, T. 01 48 60 62 32, **S**

FCIL Maintenance aéroportuaire (1 an)

- ◆ 93 Le Blanc-Mesnil Lycée professionnel Aristide Briand, T. 01 48 67 12 13, **S**

Bachelor achats et logistique

- 75 Paris (11^e) Ecole supérieure de gestion et commerce international - Pôle ESG, T. 01 55 25 46 27, **S** (coût du cursus : 21400 euros)

Opérateur de transports multimodaux et internationaux

- ◆ 75 Paris (3^e) Institut national des transports internationaux et des ports, T. 01 40 27 23 31, **S**

Technicien supérieur des transports de personnes

- 77 Croissy-Beaubourg CFA transport, logistique, voyageurs, T. 01 60 95 10 44, **A**
- 77 Noisiel CFA de la mobilité urbaine durable, **A**

Technicien supérieur en méthodes et exploitation logistique

- 77 Noisiel CFA transport et logistique AFTRAL - Noisiel, T. 01 64 11 59 60, **A**
- 77 Savigny-le-Temple CFA transport et logistique AFTRAL - Savigny-le-Temple, T. 01 64 19 05 54, **A**
- 92 Gennevilliers CFA transport et logistique AFTRAL - Gennevilliers, T. 01 41 47 97 00, **A**
- 94 Rungis CFA transport et logistique AFTRAL - Rungis, T. 01 49 78 21 21, **A**

Autres formations

Communication

Certificat de l'Institut supérieur de formation au journalisme

- 75 Paris (11^e) Institut supérieur de formation au journalisme, T. 01 45 53 19 91, **S** (coût du cursus : 15300 euros)

Droit

Diplôme de juriste linguiste

- 94 Arcueil Institut de management et de communication interculturels, T. 01 42 22 33 16, **S** (coût du cursus : 19375 euros)

Double cursus droit-gestion ESDHEM

- 92 Courbevoie SKEMA Business School, T. 01 41 16 74 61, **S** (coût du cursus : 25500 euros) ou **A** (avec le CFA SACEF, T. 01 78 09 88 51)

Préparation spécifique aux instituts d'études politiques (IEP)

- 75 Paris (10^e) Lycée privé Rocroy Saint-Vincent-de-Paul, T. 01 44 63 18 00, **S** (coût du cursus : 1000 euros)

Sécurité

FCIL Technicien en système sécurité incendie (1 an)

- ◆ 95 Ermont Lycée des métiers Gustave Eiffel, T. 01 34 14 17 32, **S**

Cadet de la République de la police nationale

- ◆ 75 Paris (12^e) LP Théophile Gautier, T. 01 43 07 12 10, **S**
- ◆ 91 Draveil Lycée professionnel Nadar, T. 01 69 40 38 10, **S**
- ◆ 92 Courbevoie Lycée professionnel Paul Painlevé, T. 01 46 91 96 80, **S**

Technicien en systèmes de sécurité incendie

- 92 Issy-les-Moulineaux CFA AFORP - site d'Issy-les-Moulineaux, T. 01 41 46 09 10, **A**

LES CPGE

Info : page 10



© Jean-Marie Heidegger / Onisep

CPGE scientifiques

◆ Établissements publics

Établissements	LV	1 ^{re} année	2 ^e année
75 Paris 3^e ◆ Lycée Turgot 69 rue de Turbigo T. 01 53 01 14 10	Allemand Anglais Espagnol	PCSI	PC
75 Paris 4^e ◆ Lycée Charlemagne 14 rue Charlemagne T. 01 53 01 98 30	Allemand Anglais Espagnol	MPSI (indus) MPSI (infor) PCSI	MP MP (infor) MP* MP* (infor) PC PC*
75 Paris 5^e ◆ Lycée Henri-IV 23 rue Clovis T. 01 44 41 21 21 <i>Internat garçons-filles</i>	Allemand Anglais Arabe Chinois Espagnol Italien Russe	BCPST MPSI (indus) MPSI (infor) PCSI	BCPST MP MP (infor) MP* MP* (infor) PC*
75 Paris 5^e ◆ Lycée Lavoisier 17 rue Henri Barbusse T. 01 43 29 55 50	Allemand Anglais Espagnol	PCSI	PC
75 Paris 5^e ◆ Lycée Louis Le Grand 123 rue Saint Jacques T. 01 44 32 82 00 <i>Internat garçons-filles</i>	Allemand Anglais Espagnol	MPSI (indus) MPSI (infor) PCSI PCSI spécialité SI	MP (indus) MP (infor) MP* (indus) MP* (infor) PC* PSI*
75 Paris 6^e ◆ Lycée Fénelon 2 rue de l'Éperon T. 01 44 41 18 88	Allemand Anglais Espagnol	BCPST MPSI (indus) MPSI (infor) PCSI	BCPST MP MP (indus) MP (infor) MP* MP* (indus) MP* (infor) PC*
75 Paris 6^e ◆ Lycée Saint-Louis 44 boulevard Saint Michel T. 01 53 73 73 00 <i>Internat garçons-filles</i>	Allemand Anglais Espagnol	BCPST MPSI (indus) MPSI (infor) PCSI	BCPST MP (indus) MP (infor) MP* (indus) MP* (infor) PC PC* PSI PSI*
75 Paris 8^e ◆ Lycée Chaptal 45 boulevard des Batignolles T. 01 45 22 76 95 <i>Internat garçons-filles</i>	Allemand Anglais Espagnol	BCPST MPSI (indus) MPSI (infor) PCSI spécialité SI PTSI	BCPST MP MP (indus) MP (infor) MP* MP* (indus) MP* (infor) PC PC* PSI PSI* PT*

Établissements	LV	1 ^{re} année	2 ^e année
75 Paris 9^e ◆ Lycée Condorcet 8 rue du Havre T. 01 48 74 25 95	Allemand Anglais Espagnol	MPSI (indus) MPSI (infor) PCSI	MP (indus) MP (infor) MP* (indus) MP* (infor) PC PSI*
75 Paris 9^e ◆ Lycée Jacques Decour 12 avenue Trudaine T. 01 55 07 80 40	Allemand Anglais Chinois Espagnol	MPSI (indus) PCSI	MP PC* PSI PSI*
75 Paris 11^e ◆ Lycée polyvalent Dorian 74 avenue Philippe Auguste T. 01 44 93 81 30 <i>Internat garçons</i>	Allemand Anglais	PTSI	PT
75 Paris 11^e ◆ Lycée Voltaire 101 avenue de la République T. 01 55 28 08 08	Allemand Anglais Espagnol	PTSI	PT
75 Paris 12^e ◆ Lycée Paul Valéry 38 boulevard Soult T. 01 44 75 67 70	Allemand Anglais	MPSI (indus) PCSI	MP PSI
75 Paris 13^e ◆ Lycée Pierre-Gilles de Gennes - Ecole nationale de chimie, physique et biologie 11 rue Pirandello T. 01 44 08 06 50 <i>Hébergement organisé hors établissement</i>	Allemand Anglais Espagnol	BCPST MPSI (indus) PCSI TB	ATS biologie ATS métiers de la chimie BCPST MP PC PSI TB
75 Paris 14^e ◆ Lycée Raspail 5 bis avenue Maurice d'Ocagne T. 01 40 52 73 00	Allemand Anglais Espagnol	PCSI PTSI TSI	PSI PT PT* TSI
75 Paris 15^e ◆ Lycée Buffon 16 boulevard Pasteur T. 01 44 38 78 70	Allemand Anglais Espagnol	MPSI (indus) PCSI	MP* PC* PSI
75 Paris 16^e ◆ Lycée Claude Bernard 1 avenue du Parc des Princes T. 01 46 51 16 63	Allemand Anglais Espagnol	MPSI (indus) PCSI	MP PSI PSI*

◆ Établissement public

● Établissement privé sous contrat

ATS : année préparatoire spéciale pour techniciens supérieurs (post BTS ou DUT)
BCPST : biologie, chimie, physique et sciences de la Terre
MP : mathématiques, physique
MPSI : mathématiques, physique et sciences de l'ingénieur
PC : physique, chimie
PCSI : physique, chimie et sciences de l'ingénieur

PSI : physique et sciences de l'ingénieur
PT : physique et technologie
PTSI : physique, technologie et sciences de l'ingénieur
SI (spécialité) : sciences de l'ingénieur
TB : technologie, biologie
TPC : technologie, physique et chimie
TSI : technologie et sciences industrielles (indus) : option sciences industrielles (infor) : option informatique
* : classes préparant en priorité aux ENS, à Centrale, aux Mines et Ponts et à Polytechnique

◆ Établissements publics (suite)

Établissements	LV	1 ^{re} année	2 ^e année
75 Paris 16^e ◆ Lycée Janson de Sailly 106 rue de la Pompe T. 01 55 73 28 00 <i>Internat garçons-filles</i>	Allemand Anglais Arabe Chinois Espagnol Japonais	BCPST MPSI (indus) MPSI (infor) PCSI PCSI spécia- lité SI	BCPST MP MP (infor) MP* MP* (infor) PC PC* PSI PSI*
75 Paris 16^e ◆ Lycée Jean-Baptiste Say 11 bis rue d'Auteuil T. 01 53 92 78 00 <i>Internat garçons-filles</i>	Allemand Anglais Espagnol	BCPST PCSI PTSI	BCPST PSI* PT*
75 Paris 17^e ◆ Lycée Carnot 145 boulevard Malesherbes T. 01 56 21 36 36	Allemand Anglais Espagnol	PCSI	PC
75 Paris 17^e ◆ Lycée international de Paris Honoré de Balzac 118 boulevard Bessières T. 01 53 11 12 13	Anglais	PCSI	PC
75 Paris 19^e ◆ Lycée Diderot 61 rue David d'Angers T. 01 40 40 36 36			ATS ingénierie industrielle
75 Paris 19^e ◆ Lycée Jacquard 2 bis rue Bouret T. 01 44 84 40 00			ATS ingénierie industrielle
77 Champagne-sur-Seine ◆ Lycée polyvalent La Fayette Place des Célestins T. 01 64 69 54 10 <i>Internat garçons-filles</i>	Allemand Anglais	PTSI	ATS ingénierie industrielle PT*
77 Fontainebleau ◆ Lycée international François 1^{er} 11 rue Victor Hugo T. 01 60 74 58 30 <i>Internat garçons-filles</i>	Allemand Anglais Espagnol	BCPST MPSI (indus) PCSI	BCPST MP PC PSI
77 Meaux ◆ Lycée Henri Moissan 20 cours de Verdun T. 01 60 09 77 70 <i>Internat garçons-filles</i>	Anglais	PCSI	PSI
77 Meaux ◆ Lycée Pierre de Coubertin Chaussée de Paris T. 01 64 34 57 27 <i>Internat garçons-filles</i>	Anglais	PTSI TSI	PT TSI
77 Melun ◆ Lycée Jacques Amyot 6 bis rue Edmond Michelet T. 01 64 71 47 00 <i>Internat garçons-filles</i>	Allemand Anglais Espagnol	MPSI (indus) PCSI	MP PC
78 Mantes-la-Jolie ◆ Lycée Saint-Exupéry 8 rue Marcel Fouque T. 01 30 63 21 21	Allemand Anglais Espagnol Russe	MPSI (indus)	MP
78 Montigny-le Bretonneux ◆ Lycée Descartes 6 boulevard Descartes T. 01 30 43 03 33	Allemand Anglais Espagnol	PCSI	PC
78 Saint-Cyr-l'École ◆ Lycée militaire de Saint-Cyr 240 avenue de l'ESM T. 01 30 85 88 05 <i>Internat garçons-filles</i>	Anglais	MPSI (indus)	MP PSI
78 Saint-Germain-en-Laye ◆ Lycée Jeanne d'Albret 6 rue Giraud Teulon T. 01 39 04 15 20 <i>Internat garçons-filles</i>	Allemand Anglais	MPSI (indus) PCSI	MP PC PSI

Établissements	LV	1 ^{re} année	2 ^e année
78 Versailles ◆ Lycée Hoche 73 avenue de Saint-Cloud T. 01 30 84 08 50 <i>Internat garçons-filles</i>	Allemand Anglais Arabe Espagnol Russe	BCPST MPSI (infor) PCSI	BCPST MP (infor) MP* (infor) PC PC* PSI*
78 Versailles ◆ Lycée Jules Ferry 29 rue du Maréchal Joffre T. 01 39 20 11 60	Allemand Anglais Espagnol	PTSI TSI	ATS ingénierie industrielle PSI PT PT* TSI
91 Corbeil-Essonnes ◆ Lycée Robert Doisneau 89 avenue Serge Dassault T. 01 60 88 81 81	Anglais	TSI	ATS ingénierie industrielle TSI
91 Evry ◆ Lycée Parc des Loges Boulevard des Champs Elysées T. 01 60 77 61 72	Anglais	MPSI (indus) PCSI	MP PSI
91 Les Ulis ◆ Lycée l'Essouriau 1 avenue de Dordogne T. 01 64 86 82 82	Anglais	PCSI	PSI
91 Massy ◆ Lycée Parc de Vilgénis 80 rue de Versailles T. 01 69 53 74 00	Allemand Anglais	PTSI	PT
91 Orsay ◆ Lycée Blaise Pascal 18 rue Alexandre Fleming T. 01 64 86 16 00	Allemand Anglais Espagnol Russe	MPSI (indus) PCSI	MP* PC* PSI
91 Savigny-sur-Orge ◆ Lycée Jean-Baptiste Corot - Le château Place Davout T. 01 69 44 55 66	Allemand Anglais Espagnol	MPSI (indus) PCSI	MP PC*
92 Boulogne-Billancourt ◆ Lycée Jacques Prévert 163 rue de Billancourt T. 01 41 31 83 83	Allemand Anglais Espagnol	BCPST	BCPST
92 Clichy ◆ Lycée Isaac Newton 1 place Jules Verne T. 01 41 06 78 78 <i>Internat garçons-filles</i>	Anglais	PTSI	ATS ingénierie industrielle PT
92 Gennevilliers ◆ Lycée Galilée 79 avenue Chandon T. 01 47 33 30 20 <i>Internat garçons-filles</i>			ATS biologie
92 Neuilly-sur-Seine ◆ Lycée Louis Pasteur 21 boulevard d'Inkermann T. 01 46 24 15 01	Allemand Anglais Espagnol	MPSI (infor) PCSI	MP (infor) MP* (infor) PC PC* PSI
92 Rueil-Malmaison ◆ Lycée Richelieu 64 rue George Sand T. 01 58 83 20 10	Anglais	TSI	TSI
92 Sceaux ◆ Lycée Lakanal 3 avenue du Président Roosevelt T. 01 41 87 20 00 <i>Internat garçons-filles</i>	Allemand Anglais Arabe Espagnol Italien Russe	BCPST MPSI (indus) PCSI	BCPST MP PC PC* PSI*
92 Vanves ◆ Lycée Michelet 5 rue Jullien T. 01 46 42 61 50 <i>Internat garçons-filles</i>	Allemand Anglais Espagnol	MPSI (indus) PCSI	MP PC* PSI
93 Aubervilliers ◆ Lycée Le Corbusier 44 rue Léopold Rechossiere T. 01 48 33 74 57	Anglais	PTSI TSI	PT TSI

◆ **Établissements publics (suite)**

Établissements	LV	1 ^{re} année	2 ^e année
93 Le Raincy ◆ Lycée Albert Schweitzer 11 allée Valère Lefebvre T. 01 41 53 11 50 <i>Internat garçons-filles</i>	Allemand Anglais Arabe Espagnol	BCPST MPSI (indus) PCSI	BCPST MP (infor) MP* PC* PSI
93 Montreuil ◆ Lycée Condorcet 31 rue Désiré Chevalier T. 01 48 57 50 63			PSI
93 Montreuil ◆ Lycée Jean Jaurès 1 rue Dombasle T. 01 42 87 49 84	Anglais	PCSI	PSI*
93 Montreuil ◆ Lycée polyvalent des métiers de l'horticulture et du paysage 16 rue Paul Doumer T. 01 48 70 41 10			ATS métiers de l'horticulture et du paysage
93 Saint-Denis ◆ Lycée Paul Eluard 15 avenue Jean Moulin T. 01 49 71 70 00	Anglais	MPSI (indus) PCSI	ATS ingénierie industrielle MP PSI
94 Cachan ◆ Lycée de Cachan 61 avenue du Président Wilson T. 01 47 40 49 60		PTSI TSI	PT* TSI
94 Champigny-sur-Marne ◆ Lycée Langevin Wallon 126 avenue Roger Salengro T. 01 48 81 28 33	Anglais	PTSI	PT
94 Saint-Maur-des-Fossés ◆ Lycée d'Arsonval 65 rue du Pont de Créteil T. 01 48 83 98 43	Anglais	PCSI spécialité SI TPC	PSI* TPC
94 Saint-Maur-des-Fossés ◆ Lycée Marcelin Berthelot 6 boulevard Maurice Berteaux T. 01 45 11 51 11 <i>Internat garçons-filles</i>	Allemand Anglais Chinois Espagnol Italien	BCPST MPSI (indus) MPSI (infor) PCSI	BCPST MP MP (infor) MP* MP* (infor) PC PC* PSI PSI*
95 Argenteuil ◆ Lycée Jean Jaurès 25 rue Charles Lecocq T. 01 39 98 50 00 <i>Internat garçons-filles</i>	Anglais Espagnol	PCSI	ATS ingénierie industrielle PSI
95 Enghien-les-Bains ◆ Lycée polyvalent Gustave Monod 71 avenue de Ceinture T. 01 39 89 32 41	Allemand Anglais Espagnol	MPSI (indus) PCSI	MP PC
95 Pontoise ◆ Lycée Camille Pissarro 1 rue Henri Matisse T. 01 34 41 54 54	Anglais Espagnol	MPSI (indus)	MP
95 Saint-Ouen-l'Aumône ◆ Lycée polyvalent Jean Perrin 2 rue des Egalisses T. 01 34 32 58 28 <i>Hébergement organisé hors établissement</i>	Anglais	TSI	TSI

● **Établissements privés sous contrat**

Établissements	LV	1 ^{re} année	2 ^e année
75 Paris 6^e ● Lycée privé Saint-Nicolas 108 rue de Vaugirard T. 01 42 22 79 75 <i>Frais de scolarité : 5400 euros</i>	Anglais	TSI	TSI
75 Paris 6^e ● Lycée privé Stanislas 22 rue Notre-Dame-des-Champs T. 01 42 84 88 00 <i>Internat garçons-filles</i> <i>Frais de scolarité : 4516 euros</i>	Allemand Anglais Espagnol	MPSI (indus) MPSI (infor) PCSI	MP (infor) MP* PC PC* PSI PSI*
75 Paris 8^e ● Lycée privé Fénelon Sainte-Marie La Plaine Monceau 47 rue de Naples T. 01 45 22 05 35 <i>Frais de scolarité : 5274 euros</i>	Allemand Anglais Espagnol	MPSI (indus) PCSI	MP (indus) MP* (indus) PC PC* PSI*
78 Versailles ● Lycée Sainte-Geneviève 2 rue de l'École des Postes T. 01 30 84 46 00 <i>Internat garçons-filles</i> <i>Frais de scolarité : NC</i>	Allemand Anglais Arabe Chinois Espagnol Italien	BCPST MPSI (indus) MPSI (infor) PCSI PTSI	BCPST MP (indus) MP (infor) MP* (indus) MP* (infor) PC PC* PSI* PT PT*
91 Corbeil-Essonnes ● Lycée polyvalent Saint Léon 8 quai de l'Esnonne T. 01 60 88 48 68 <i>Frais de scolarité : 5930 euros</i>	Allemand Anglais Espagnol	PTSI	PT
92 Antony ● Lycée Sainte-Marie 2 rue de l'Abbaye T. 01 46 11 58 00 <i>Internat garçons-filles</i> <i>Frais de scolarité : 6050 euros</i>	Allemand Anglais Espagnol	MPSI (indus) PCSI	MP PC PSI
92 Rueil-Malmaison ● Lycée La Salle Passy Buzenval 50 avenue Otis Mygatt T. 01 41 39 81 81 <i>Internat garçons-filles</i> <i>Frais de scolarité : 3670 à 7684 euros</i>		PTSI	PT

- ◆ **Établissement public**
- **Établissement privé** sous contrat

Les **coûts** sont indiqués pour la totalité du cursus

NC Non communiqué

ATS : année préparatoire spéciale pour techniciens supérieurs (post BTS ou DUT)
BCPST : biologie, chimie, physique et sciences de la Terre
MP : mathématiques, physique
MPSI : mathématiques, physique et sciences de l'ingénieur
PC : physique, chimie

PCSI : physique, chimie et sciences de l'ingénieur
PSI : physique et sciences de l'ingénieur
PT : physique et technologie
PTSI : physique, technologie et sciences de l'ingénieur
SI (spécialité) : sciences de l'ingénieur
TB : technologie, biologie
TPC : technologie, physique et chimie
TSI : technologie et sciences industrielles (indus) : option sciences industrielles (infor) : option informatique
* : classes préparant en priorité aux ENS, à Centrale, aux Mines et Ponts et à Polytechnique

CPGE économiques et commerciales

◆ Établissements publics

Établissements	Options	LV1	LV2
75 Paris 3^e ◆ Lycée Turgot 69 rue de Turbigo T. 01 53 01 14 10	Techno	Anglais	Allemand Espagnol
75 Paris 5^e ◆ Lycée Henri-IV 23 rue Clovis T. 01 44 41 21 21 <i>Internat garçons-filles</i>	Eco (Saint Cyr) Sciences	Allemand Anglais Arabe Chinois Espagnol Italien Russe	Allemand Anglais Arabe Chinois Espagnol Italien Russe
75 Paris 5^e ◆ Lycée Lavoisier 17 rue Henri Barbusse T. 01 43 29 55 50	Sciences	Allemand Anglais	Allemand Anglais Espagnol
75 Paris 5^e ◆ Lycée Louis Le Grand 123 rue Saint Jacques T. 01 44 32 82 00 <i>Internat garçons-filles</i>	Sciences	Allemand Anglais	Allemand Anglais Espagnol
75 Paris 6^e ◆ Lycée Montaigne 17 rue Auguste Comte T. 01 44 41 83 23	Eco Sciences	Allemand Anglais	Allemand Anglais Espagnol
75 Paris 6^e ◆ Lycée Saint-Louis 44 boulevard Saint Michel T. 01 53 73 73 00 <i>Internat garçons-filles</i>	Sciences	Allemand Anglais Espagnol	Allemand Anglais Espagnol
75 Paris 8^e ◆ Lycée Chaptal 45 boulevard des Batignolles T. 01 45 22 76 95 <i>Internat garçons-filles</i>	Sciences	Allemand Anglais	Allemand Anglais Espagnol
75 Paris 9^e ◆ Lycée Jacques Decour 12 avenue Trudaine T. 01 55 07 80 40	Sciences	Allemand Anglais Chinois Espagnol	Allemand Anglais Chinois Espagnol
75 Paris 12^e ◆ Lycée Paul Valéry 38 boulevard Soult T. 01 44 75 67 70	Sciences	Allemand Anglais	Allemand Anglais Espagnol Italien
75 Paris 13^e ◆ LPO Jean Lurçat - Site de Patay 121 rue de Patay T. 01 44 06 77 50	ATS économie-gestion	NC	NC
75 Paris 13^e ◆ Lycée Claude Monet 1 rue du Docteur Magnan T. 01 56 61 90 00	Eco	Allemand Anglais	Allemand Anglais Espagnol
75 Paris 13^e ◆ Lycée Rodin 19 rue Corvisart T. 01 55 43 10 00	Eco	Allemand Anglais	Allemand Anglais Espagnol
75 Paris 16^e ◆ Lycée Claude Bernard 1 avenue du Parc des Princes T. 01 46 51 16 63	Sciences	Allemand Anglais	Allemand Anglais Espagnol
75 Paris 16^e ◆ Lycée Janson de Sailly 106 rue de la Pompe T. 01 55 73 28 00 <i>Internat garçons-filles</i>	Eco Sciences	Allemand Anglais Arabe Chinois Espagnol Italien Japonais Russe	Allemand Anglais Arabe Chinois Espagnol Italien Japonais Russe

Établissements	Options	LV1	LV2
75 Paris 17^e ◆ Ecole nationale de commerce 70 boulevard Bessières T. 01 44 85 85 00	Eco Techno ATS économie-gestion	Allemand Anglais Arabe Espagnol	Allemand Anglais Arabe Espagnol Italien
75 Paris 17^e ◆ Lycée Carnot 145 boulevard Malesherbes T. 01 56 21 36 36	Eco Sciences	Allemand Anglais Espagnol	Allemand Anglais Espagnol
75 Paris 20^e ◆ Lycée Hélène Boucher 75 cours de Vincennes T. 01 55 25 65 00	Sciences	Allemand Anglais	Allemand Anglais Espagnol
77 Fontainebleau ◆ Lycée François Couperin Route Hurtault T. 01 60 39 55 00 <i>Internat garçons-filles</i>	Eco	Allemand Anglais Espagnol	Allemand Anglais Chinois Espagnol Italien
77 Meaux ◆ Lycée Henri Moissan 20 cours de Verdun T. 01 60 09 77 70 <i>Internat garçons-filles</i>	Eco Techno	Allemand Anglais	Allemand Anglais Espagnol
77 Melun ◆ Lycée Jacques Amyot 6 bis rue Edmond Michelet T. 01 64 71 47 00 <i>Internat garçons-filles</i>	Sciences	Allemand Anglais Espagnol	Allemand Anglais Espagnol
77 Sourdun ◆ Lycée d'Etat de Sourdun - internat d'excellence 100 rue de Paris T. 01 64 60 53 53 <i>Internat garçons-filles</i>	Eco	Anglais	Allemand Espagnol
78 Mantes-la-Jolie ◆ Lycée Saint-Exupéry 8 rue Marcel Fouque T. 01 30 63 21 21	Eco	Allemand Anglais Espagnol Russe	Allemand Anglais Espagnol Russe
78 Saint-Cyr-l'Ecole ◆ Lycée militaire de Saint-Cyr 240 avenue de l'ESM T. 01 30 85 88 05 <i>Internat garçons-filles</i>	Eco (Saint Cyr)	NC	NC
78 Saint-Germain-en-Laye ◆ Lycée Jeanne d'Albret 6 rue Giraud Teulon T. 01 39 04 15 20 <i>Internat garçons-filles</i>	Sciences	Allemand Anglais	Allemand Anglais Arabe Chinois Espagnol
78 Versailles ◆ Lycée Hoche 73 avenue de Saint-Cloud T. 01 30 84 08 50 <i>Internat garçons-filles</i>	Eco Sciences	Allemand Anglais Arabe Espagnol Russe	Allemand Anglais Arabe Espagnol Russe
78 Versailles ◆ Lycée La Bruyère 31 avenue de Paris T. 01 39 50 04 37 <i>Internat garçons-filles</i>	Sciences	Allemand Anglais Espagnol Italien Russe	Allemand Anglais Espagnol Italien Russe
91 Massy ◆ Lycée Parc de Vilgénis 80 rue de Versailles T. 01 69 53 74 00	Eco Techno ATS économie-gestion	Allemand Anglais Arabe	Allemand Anglais Arabe Espagnol Italien
91 Savigny-sur-Orge ◆ Lycée Jean-Baptiste Corot - Le château Place Davout T. 01 69 44 55 66	Eco	Allemand Anglais	Allemand Anglais Espagnol

◆ **Établissements publics (suite)**

Établissements	Options	LV1	LV2
92 Antony ◆ Lycée Descartes 1 avenue Lavoisier T. 01 46 11 49 80	Sciences	Allemand Anglais	Allemand Anglais Espagnol
92 Neuilly-sur-Seine ◆ Lycée La Folie Saint-James 41 rue de Longchamp T. 01 47 47 79 04	Eco	NC	NC
92 Saint-Cloud Lycée Alexandre Dumas 112 boulevard de la République T. 01 49 11 38 38	Eco Sciences	Allemand Anglais	Allemand Anglais Espagnol
92 Sceaux ◆ Lycée Lakanal 3 avenue du Président Roosevelt T. 01 41 87 20 00 <i>Internat garçons-filles</i>	Sciences	Allemand Anglais Arabe Espagnol Italien Russe	Allemand Anglais Arabe Espagnol Italien Russe
92 Vanves ◆ Lycée Michelet 5 rue Jullien T. 01 46 42 61 50 <i>Internat garçons-filles</i>	Sciences Techno	Allemand Anglais	Allemand Anglais Espagnol
93 Le Raincy ◆ Lycée Albert Schweitzer 11 allée Valère Lefebvre T. 01 41 53 11 50 <i>Internat garçons-filles</i>	Sciences	Allemand Anglais Espagnol Italien	Allemand Anglais Espagnol Italien
93 Noisy-le-Sec ◆ Lycée Olympe de Gouges Rue de Montreuil à Claye T. 01 48 43 42 02	Eco	Anglais	Allemand Chinois Espagnol Italien
94 Fontenay-sous-Bois ◆ Lycée Pablo Picasso 2 avenue Pablo Picasso T. 01 48 76 26 73	Techno	Allemand Anglais Arabe Espagnol Italien Portugais	Allemand Anglais Arabe Espagnol Italien Portugais
94 Saint-Maur-des-Fossés ◆ Lycée Marcelin Berthelot 6 boulevard Maurice Berteaux T. 01 45 11 51 11 <i>Internat garçons-filles</i>	Eco Sciences	Allemand Anglais Espagnol Italien	Allemand Anglais Chinois Espagnol Italien
94 Vincennes ◆ Lycée Hector Berlioz 8 avenue Antoine Quinson T. 01 43 28 32 82	Eco	Allemand Anglais	Allemand Anglais Espagnol
95 Cergy ◆ Lycée Alfred Kastler 26 avenue de la Palette T. 01 30 32 47 47 <i>Hébergement organisé hors établissement</i>	Eco Sciences Techno	Allemand Anglais	Allemand Anglais Arabe Chinois Espagnol
95 Sarcelles ◆ Lycée Jean-Jacques Rousseau 2 rue Jean-Jacques Rousseau T. 01 39 33 26 00	Eco	Allemand Anglais	Allemand Anglais Espagnol Hébreu moderne Italien

● **Établissements privés sous contrat**

Établissements	Options	LV1	LV2
75 Paris 6^e ● Lycée privé Stanislas 22 rue Notre-Dame-des-Champs T. 01 42 84 88 00 <i>Internat garçons-filles</i> <i>Frais de scolarité : 4516 euros</i>	Sciences	Allemand Anglais Espagnol	Allemand Anglais Chinois Espagnol Italien Russe
75 Paris 12^e ● Lycée privé Saint-Michel de Picpus 53 rue de la Gare de Reuilly T. 01 43 44 55 56 <i>Frais de scolarité : 4200 euros</i>	Eco Sciences	Allemand Anglais	Allemand Anglais Espagnol
75 Paris 13^e ● Lycée privé Le Rebours 44 boulevard Auguste Blanqui T. 01 55 43 28 88 <i>Frais de scolarité : 4180 euros</i>	Techno	NC	NC
75 Paris 16^e ● Lycée privé Saint-Jean de Passy 72 rue Raynouard T. 01 44 30 26 00 <i>Frais de scolarité : NC</i>	Sciences	Allemand Anglais	Allemand Anglais Espagnol
75 Paris 16^e ● Lycée privé Saint-Louis de Gonzague 12 rue Benjamin Franklin T. 01 44 30 45 50 <i>Frais de scolarité : 5886 euros</i>	Eco	Allemand Anglais	Allemand Anglais Espagnol
78 Versailles ● Lycée Notre-Dame du Grandchamp 97 rue Royale T. 01 39 24 12 80 <i>Frais de scolarité : 4616 euros</i>	Eco Sciences Techno	Allemand Anglais	Allemand Anglais Arabe Espagnol Italien Russe
78 Versailles ● Lycée Sainte-Geneviève 2 rue de l'École des Postes T. 01 30 84 46 00 <i>Internat garçons-filles</i> <i>Frais de scolarité : NC</i>	Sciences	Allemand Anglais Arabe Chinois Espagnol Italien	Allemand Anglais Arabe Chinois Espagnol Italien
92 Neuilly-sur-Seine ● Lycée Notre-Dame de Sainte-Croix 30 avenue du Roule T. 01 46 43 19 50 <i>Frais de scolarité : NC</i>	Eco	Allemand Anglais Arabe Espagnol Italien Russe	Allemand Anglais Arabe Espagnol Italien Portugais Russe
92 Rueil-Malmaison ● Lycée Madeleine Daniélou 61-63 rue du Général de Miribel T. 01 41 39 25 80 <i>Hébergement organisé hors établissement</i> <i>Frais de scolarité : 5110 euros</i>	Eco	Allemand Anglais Chinois Espagnol	Allemand Anglais Chinois Espagnol
93 Villemomble ● Lycée Blanche de Castille 1 place Charles de Gaulle T. 01 48 54 06 45 <i>Frais de scolarité : 3912 euros</i>	Eco	Anglais	Allemand Espagnol Italien
94 Saint-Maur-des-Fossés ● Lycée Teilhard de Chardin 2 place d'Armes T. 01 48 89 66 66 <i>Frais de scolarité : 4100 euros</i>	Eco	Allemand Anglais Espagnol Italien	Allemand Anglais Espagnol Italien

◆ **Établissement public**
● **Établissement privé** sous contrat

Les **coûts** sont indiqués pour la totalité du cursus

NC Non communiqué

ATS : année préparatoire spéciale pour techniciens supérieurs (post BTS ou DUT)
Eco : option économique
Sciences : option scientifique
Techno : option technologique

CPGE littéraires

◆ Établissements publics

Établissements	1 ^{re} année Langues et options	2 ^e année Options de concours	Établissements	1 ^{re} année Langues et options	2 ^e année Options de concours
75 Paris 3^e ◆ Lycée Victor Hugo 27 rue de Sévigné T. 01 49 96 41 60	Lettres LV : allemand, anglais, espagnol Grec ancien (d), Latin (d) Théâtre		75 Paris 9^e ◆ Lycée Jules Ferry 77 boulevard de Clichy T. 01 56 02 23 00	Lettres LV : allemand, anglais, espagnol, italien, russe Grec ancien (d), Latin (d)	Lettres LSH Allemand, anglais Histoire des arts Histoire et géographie Lettres modernes Philosophie
75 Paris 5^e ◆ Lycée Henri-IV 23 rue Clovis T. 01 44 41 21 21 <i>Internat garçons-filles</i>	Lettres LV : allemand, anglais, arabe, chinois, espagnol, italien, russe Grec ancien (d), Latin (d)	Lettres Ulm Allemand, anglais, arabe, chinois, espagnol, italien, russe Géographie Histoire Lettres classiques Lettres modernes Philosophie Préparation à la section B de l'École nationale des Chartes	75 Paris 12^e ◆ Lycée Paul Valéry 38 boulevard Soult T. 01 44 75 67 70	Lettres LV : allemand, anglais, espagnol, italien Grec ancien (d), Latin (d) Cinéma et audiovisuel	Lettres Ulm Cinéma et audiovisuel Histoire Lettres modernes
75 Paris 5^e ◆ Lycée Louis Le Grand 123 rue Saint Jacques T. 01 44 32 82 00 <i>Internat garçons-filles</i>	Lettres et sciences sociales Chartes	Lettres LSH Allemand, anglais, arabe Histoire et géographie Lettres modernes Philosophie	75 Paris 13^e ◆ Lycée Claude Monet 1 rue du Docteur Magnan T. 01 56 61 90 00	Lettres LV : allemand, anglais, espagnol Grec ancien (d), Latin (d) Théâtre	Lettres LSH Allemand Histoire et géographie Lettres classiques Lettres modernes Théâtre
75 Paris 6^e ◆ Lycée Fénelon 2 rue de l'Eperon T. 01 44 41 18 88	Lettres LV : allemand, anglais, chinois, espagnol, italien, russe Grec ancien (d), Latin (d) Musique, théâtre	Lettres et sciences sociales Chartes	75 Paris 16^e ◆ Lycée Janson de Sailly 106 rue de la Pompe T. 01 55 73 28 00 <i>Internat garçons-filles</i>	Lettres LV : allemand, anglais, espagnol, italien, japonais, russe Grec ancien, Latin (d) Histoire des arts	Lettres Ulm Géographie Histoire Histoire des arts Lettres classiques Lettres modernes Philosophie
75 Paris 7^e ◆ Lycée Victor Duruy 33 boulevard des Invalides T. 01 40 62 31 31	Lettres LV : allemand, anglais, espagnol Grec ancien (d), Latin (d)	Lettres Ulm Allemand, anglais, espagnol Géographie Histoire Lettres classiques Lettres modernes Philosophie	75 Paris 16^e ◆ Lycée Molière 71 rue du Ranelagh T. 01 42 88 14 27	Lettres et sciences sociales	Lettres et sciences sociales
75 Paris 8^e ◆ Lycée Chaptal 45 boulevard des Batignolles T. 01 45 22 76 95 <i>Internat garçons-filles</i>	Lettres LV : allemand, anglais, espagnol Latin (d)	Lettres Ulm Allemand, anglais, espagnol, russe Histoire Lettres classiques Lettres modernes Musique Philosophie Théâtre	75 Paris 17^e ◆ Lycée international de Paris Honoré de Balzac 118 boulevard Bessières T. 01 53 11 12 13	Lettres LV : allemand, anglais, espagnol Grec ancien (d), Latin (d)	Lettres Ulm Anglais Lettres classiques Lettres modernes Philosophie Théâtre
75 Paris 9^e ◆ Lycée Alphonse de Lamartine 121 rue du faubourg Poissonnière T. 01 48 78 94 74	Lettres LV : allemand, anglais, espagnol Grec ancien (d), Latin (d) Théâtre	Lettres LSH Anglais, chinois, espagnol, italien, russe Histoire et géographie Lettres modernes Musique Philosophie Théâtre	75 Paris 20^e ◆ Lycée Hélène Boucher 75 cours de Vincennes T. 01 55 25 65 00	Lettres LV : allemand, anglais, espagnol Latin (d) Histoire des arts	Lettres LSH Histoire et géographie Lettres modernes Philosophie
75 Paris 9^e ◆ Lycée Condorcet 8 rue du Havre T. 01 48 74 25 95	Lettres LV : allemand, anglais, espagnol Grec ancien (d), Latin (d) Arts plastiques	Lettres LSH Anglais, chinois, espagnol, italien, russe Histoire et géographie Lettres modernes Musique Philosophie Théâtre	77 Meaux ◆ Lycée Jean Vilar 83 avenue Salvador Allende T. 01 60 23 00 00 <i>Hébergement organisé hors établissement</i>	Lettres LV : allemand, anglais, espagnol Cinéma et audiovisuel	Lettres LSH Cinéma et audiovisuel Histoire et géographie Lettres modernes
		Lettres LSH Anglais, espagnol Histoire et géographie Lettres modernes	77 Melun ◆ Lycée Jacques Amyot 6 bis rue Edmond Michelet T. 01 64 71 47 00 <i>Internat garçons-filles</i>	Lettres et sciences sociales	Lettres et sciences sociales
		Lettres Ulm Histoire des arts Lettres classiques Lettres modernes Philosophie	78 Mantes-la-Jolie ◆ Lycée Saint-Exupéry 8 rue Marcel Fouque T. 01 30 63 21 21	Lettres et sciences sociales	Lettres et sciences sociales
		Lettres LSH Anglais Histoire des arts Histoire et géographie Lettres modernes Philosophie	78 Saint-Cyr-l'École ◆ Lycée militaire de Saint-Cyr 240 avenue de l'ESM T. 01 30 85 88 05 <i>Internat garçons-filles</i>	Lettres LV : allemand, anglais, arabe, espagnol, russe Grec ancien (d), Latin (d)	Lettres Ulm Allemand, anglais Géographie Histoire Lettres modernes Philosophie
			78 Saint-Germain-en-Laye ◆ Lycée Jeanne d'Albret 6 rue Giraud Teulon T. 01 39 04 15 20 <i>Internat garçons-filles</i>	Saint Cyr Lettres LV : allemand, anglais, espagnol, russe Latin	Saint Cyr Lettres LV : allemand, anglais, espagnol, russe Latin
				Lettres LV : allemand, anglais, chinois, espagnol Latin (d)	Lettres LSH Anglais Histoire et géographie Lettres modernes

◆ Établissements publics (suite)

Établissements	1 ^{re} année Langues et options	2 ^e année Options de concours
78 Versailles ◆ Lycée La Bruyère 31 avenue de Paris T. 01 39 50 04 37 <i>Internat garçons-filles</i>	Lettres LV : allemand, anglais, espagnol, italien, russe Grec ancien (d), Latin (d)	Lettres UIm Lettres classiques Lettres modernes Philosophie Lettres LSH Anglais, espagnol Histoire et géographie Lettres modernes Philosophie
91 Savigny-sur-Orge ◆ Lycée Jean-Baptiste Corot - Le château Place Davout T. 01 69 44 55 66	Lettres LV : allemand, anglais, espagnol Grec ancien (d), Latin (d)	Lettres LSH Anglais Histoire et géographie Lettres modernes Musique
92 Nanterre ◆ Lycée Frédéric et Irène Joliot Curie 92 avenue Joliot-Curie T. 01 47 21 20 19	Lettres LV : allemand, anglais, arabe, espagnol Grec ancien, Latin (d) Théâtre	Lettres LSH Anglais Histoire et géographie Lettres modernes Philosophie Théâtre
92 Sceaux ◆ Lycée Lakanal 3 avenue du Président Roosevelt T. 01 41 87 20 00 <i>Internat garçons-filles</i>	Lettres LV : allemand, anglais, espagnol, italien, russe Grec ancien (d), Latin (d) Théâtre	Lettres UIm Anglais Histoire Lettres classiques Lettres modernes Philosophie Théâtre
		Lettres LSH Allemand, anglais Histoire et géographie Lettres modernes Philosophie Théâtre
92 Sèvres ◆ Lycée Jean-Pierre Vernant 21 rue du Docteur Ledermann T. 01 46 26 60 10	Lettres LV : allemand, anglais, espagnol Grec ancien (d), Latin (d) Cinéma et audiovisuel	Lettres LSH Cinéma et audiovisuel Histoire et géographie Lettres modernes
92 Vanves ◆ Lycée Michelet 5 rue Jullien T. 01 46 42 61 50 <i>Internat garçons-filles</i>	Lettres LV : allemand, anglais, espagnol Latin Histoire des arts	Lettres LSH Anglais Histoire des arts Histoire et géographie Lettres modernes
93 Le Raincy ◆ Lycée Albert Schweitzer 11 allée Valère Lefebvre T. 01 41 53 11 50 <i>Internat garçons-filles</i>	Lettres LV : allemand, anglais, espagnol, italien Grec ancien (d), Latin (d)	Lettres LSH Histoire et géographie Lettres classiques Lettres modernes Philosophie
93 Montreuil ◆ Lycée Jean Jaurès 1 rue Dombasle T. 01 42 87 49 84	Lettres LV : allemand, anglais, arabe, espagnol, italien Grec ancien, Latin (d)	Lettres LSH Anglais, arabe Histoire et géographie Lettres modernes
93 Saint-Denis ◆ Maison d'éducation de la Légion d'Honneur 5 rue de la Légion d'Honneur T. 01 48 13 13 33 <i>Internat filles</i>	Lettres LV : allemand, anglais, espagnol Latin (d) <i>Recrutement particulier : jeunes filles avec critères familiaux liés à la légion d'Honneur, l'Ordre national du mérite ou une médaille militaire.</i>	Lettres LSH Anglais Histoire et géographie Lettres modernes
93 Saint-Ouen ◆ Lycée Auguste Blanqui 54 rue Charles Schmidt T. 01 49 18 16 80	Lettres LV : allemand, anglais, chinois, espagnol, italien Latin Histoire des arts	Lettres LSH Anglais Histoire des arts Histoire et géographie Lettres modernes Philosophie
94 Créteil ◆ Lycée Léon Blum 5 rue Jean Gabin T. 01 48 99 22 48	Lettres Cinéma et audiovisuel, histoire des arts	Lettres LSH Cinéma et audiovisuel Histoire des arts Histoire et géographie Lettres modernes

Établissements	1 ^{re} année Langues et options	2 ^e année Options de concours
94 Saint-Maur-des-Fossés ◆ Lycée Marcelin Berthelot 6 boulevard Maurice Berteaux T. 01 45 11 51 11 <i>Internat garçons-filles</i>	Lettres LV : allemand, anglais, espagnol, italien Grec ancien (d), Latin (d)	Lettres UIm Anglais, espagnol Histoire Lettres classiques Lettres modernes Philosophie
95 Enghien-les-Bains ◆ Lycée polyvalent Gustave Monod 71 avenue de Ceinture T. 01 39 89 32 41	Lettres LV : allemand, anglais, espagnol Grec ancien (d), Latin (d)	Lettres LSH Anglais, espagnol Histoire et géographie Lettres modernes

● Établissements privés sous contrat

Établissements	1 ^{re} année Langues et options	2 ^e année Options de concours
75 Paris 6^e ● Lycée privé Stanislas 22 rue Notre-Dame-des-Champs T. 01 42 84 88 00 <i>Internat garçons-filles</i> <i>Frais de scolarité : 4516 euros</i>	Lettres et sciences sociales LV : allemand, anglais, chinois, espagnol, italien, russe Grec ancien, Latin	Lettres et sciences sociales
75 Paris 15^e ● Lycée privé Blomet 5 rue Blomet T. 01 40 65 15 30 <i>Hébergement organisé hors établissement</i> <i>Frais de scolarité : NC</i>	Lettres LV : allemand, anglais, espagnol Grec ancien, Latin Histoire des arts, théâtre	Lettres UIm Lettres classiques Lettres modernes
		Lettres LSH Anglais Histoire des arts Histoire et géographie Lettres classiques Lettres modernes Philosophie Théâtre
77 Meaux ● Lycée général privé Bossuet 12 rue de la Visitation T. 01 64 36 35 35 <i>Internat garçons-filles</i> <i>Frais de scolarité : 3992 euros</i>	Lettres LV : allemand, anglais, espagnol Latin (d)	Lettres LSH Histoire et géographie Lettres modernes
78 Le Chesnay ● Lycée Blanche de Castille 1 avenue de la Bretèche T. 01 39 23 14 30 <i>Frais de scolarité : NC</i>	Lettres LV : allemand, anglais, chinois, espagnol, italien Grec ancien, Latin (d) Histoire des arts	Lettres LSH Anglais Histoire des arts Histoire et géographie Lettres modernes
92 Neuilly-sur-Seine ● Lycée Sainte-Marie de Neuilly 24 boulevard Victor Hugo T. 01 47 57 58 58 <i>Frais de scolarité : 4490 euros</i>	Lettres LV : allemand, anglais, espagnol, italien, russe Grec ancien (d), Latin (d)	Lettres UIm Anglais Géographie Lettres classiques Lettres modernes
		Lettres et sciences sociales
92 Reuil-Malmaison ● Lycée Madeleine Daniélou 61-63 rue du Général de Miribel T. 01 41 39 25 80 <i>Hébergement organisé hors établissement</i> <i>Frais de scolarité : 4670 euros</i>	Lettres LV : allemand, anglais, chinois, espagnol	Lettres LSH Anglais Histoire et géographie Lettres modernes Philosophie

◆ Établissement public
● Établissement privé sous contrat

Les **coûts** sont indiqués pour la totalité du cursus

NC Non communiqué

UIm : Ecole normale supérieure (Rue d'Ulm à Paris)
LSH : Ecole normale supérieure de lettres et sciences humaines (à Lyon)
(d) accessible aux débutants

CPGE ENS Paris-Saclay (ex-Cachan) et Rennes

◆ Établissements publics

Établissements	LV	Sections
75 Paris 3^e ◆ Ecole supérieure des arts appliqués Duperré 11 rue Dupetit-Thouars Tél. 01 42 78 59 09	Allemand Anglais Espagnol	C
75 Paris 3^e ◆ Lycée Turgot 69 rue de Turbigo Tél. 01 53 01 14 10	Allemand Anglais Espagnol	D1 ENS Rennes D2 ENS Paris-Saclay en partenariat avec l'université Panthéon-Sorbonne [Paris 1]
75 Paris 17^e ◆ Ecole nationale de commerce 70 boulevard Bessières Tél. 01 44 85 85 00	Allemand Anglais Espagnol Italien	D1 ENS Rennes D2 ENS Paris-Saclay en partenariat avec l'université Paris Nanterre [Nanterre]
78 Versailles ◆ Lycée Marie Curie 70 avenue de Paris Tél. 01 39 24 13 70	Allemand Anglais Espagnol	D2 ENS Paris-Saclay en partenariat avec l'université Paris-Sud [Paris Sud]
92 Sceaux ◆ Lycée Marie Curie 1 rue Constant Pilate Tél. 01 41 87 81 81	Allemand Anglais Espagnol	D1 ENS Rennes en partenariat avec les universités Panthéon-Sorbonne [Paris 1] et Paris-Sud [Paris Sud] D2 ENS Paris-Saclay en partenariat avec les universités Panthéon-Sorbonne [Paris 1] et Paris-Sud [Paris Sud]
93 Bobigny ◆ Lycée Louise Michel 70 avenue Jean Jaurès Tél. 01 48 10 22 44	Anglais	D2 ENS Paris-Saclay en partenariat avec l'université Paris 13 [Paris 13]
93 Livry-Gargan ◆ Lycée André Boulloche 18 boulevard Gutenberg Tél. 01 56 46 90 00	Allemand Anglais Espagnol	D1 ENS Rennes en partenariat avec l'université Paris-Est Créteil Val-de-Marne - UPEC [UPEC] D2 ENS Paris-Saclay en partenariat avec l'université Paris-Est Marne-la-Vallée [UPEM]
94 Cachan ◆ Lycée de Cachan 61 avenue du Président Wilson Tél. 01 47 40 49 60	Allemand Anglais Espagnol	D1 ENS Rennes en partenariat avec l'université Panthéon-Sorbonne [Paris 1]

◆ Établissement public

C : arts et design
D1 : droit, économie, management
D2 : économie, méthodes quantitatives et gestion

CPES

◆ Établissements publics

Établissements	Filières
75 Paris 5^e ◆ Lycée Henri-IV 23 rue Clovis T. 01 44 41 21 21 <i>Internat garçons-filles</i>	Économique et commerciale Littéraire Scientifique
77 Torcy ◆ Lycée Jean Moulin 6-8 avenue Jean Moulin T. 01 60 37 38 70	Scientifique
78 Saint-Cyr-l'Ecole ◆ Lycée militaire de Saint-Cyr 240 avenue de l'ESM T. 01 30 85 88 05 <i>Internat garçons-filles</i>	Littéraire

◆ Établissement public

Les Classes préparatoires aux études supérieures (CPES) sont destinées aux élèves boursiers ou issus de certains lycées classés en réseau d'éducation prioritaire.

LES ÉCOLES D'INGÉNIEURS POST-BAC

Info : page 9

Les diplômes des écoles d'ingénieurs post-bac par ordre alphabétique [Adresses]

Diplôme d'ingénieur de l'ECAM-EPMI

● **95 Cergy** Ecole d'ingénieurs généraliste ECAM-EPMI Cergy - Pontoise, T. 01 30 75 60 40, **S** ou **A** (possible les 3 dernières années) (avec le CFA SUP 2000, T. 01 43 53 68 00), 5 ans
Coût de scolarité : 30250 euros
Admission en 1^{re} année : sur dossier et entretien pour bacheliers S et STI2D.

Diplôme d'ingénieur de l'Ecole centrale d'électronique (ECE)

● **75 Paris (15^e)** Ecole centrale d'électronique - groupe ECE, T. 01 44 39 06 00, **S** ou **A** (possible les 2 ou 3 dernières années) (avec le CFA Léonard de Vinci, T. 01 41 16 72 80), 5 ans
Coût de scolarité : 45100 euros
Admission en 1^{re} année : concours Avenir bac sur dossier (meilleures candidatures) et épreuves écrites (autres candidatures) pour bacheliers S, sur dossier (meilleures candidatures) et entretien (autres candidatures) pour bacheliers STI2D.

Diplôme d'ingénieur de l'Ecole de biologie industrielle (EBI)

● **95 Cergy** Ecole de biologie industrielle, T. 01 30 75 60 20, **S**, 5 ans
Coût de scolarité : 30950 euros
Admission en 1^{re} année : concours Puissance Alpha sur dossier (meilleures candidatures) et épreuves écrites (autres candidatures) pour bacheliers S, sur dossier (meilleures candidatures) et entretien (autres candidatures) pour bacheliers STL.

Diplôme d'ingénieur de l'Ecole d'ingénieurs Denis Diderot de l'université Paris Diderot

◆ **75 Paris (13^e)** Ecole d'ingénieurs Denis Diderot, T. 01 57 27 65 39, **S**, 5 ans
Frais d'inscription : droits universitaires
Admission en 1^{re} année : sur dossier pour bacheliers (licence mention physique parcours cycle préparatoire au concours d'ingénieur - CPEI).

Diplôme d'ingénieur de l'Ecole française d'électronique et d'informatique (EPITA)

● **94 Le Kremlin-Bicêtre** EPITA, T. 01 44 08 01 01, **S** ou **A** (possible les 3 dernières années) (avec le CFA SUP 2000, T. 01 43 53 68 00), 5 ans
Coût de scolarité : 44526 euros
Admission en 1^{re} année : concours Advance sur dossier (meilleures candidatures), épreuves orales et écrites (autres candidatures) pour bacheliers S, sur dossier, épreuves orales et entretien pour bacheliers STI2D.

Diplôme d'ingénieur de l'Ecole généraliste du numérique (EFREI Paris)

● **94 Villejuif** Ecole d'ingénieurs généraliste du numérique, T. 01 46 77 46 77, **S** ou **A** (possible les 3 dernières années) (avec le CFA de l'AFIA, T. 01 76 91 59 13), 5 ans
Coût de scolarité : 42550 euros
Admission en 1^{re} année : concours Puissance Alpha sur dossier (meilleures candidatures) et épreuves écrites (autres candidatures) pour bacheliers S, sur dossier (meilleures candidatures) et entretien pour bacheliers STI2D et ES spécialité mathématiques.

Diplôme d'ingénieur de l'Ecole internationale des sciences du traitement de l'information (EISTI)

● **95 Cergy** Ecole internationale des sciences du traitement de l'information, T. 01 34 25 10 10, **S**, 5 ans
Coût de scolarité : 31500 euros
Admission en 1^{re} année : concours Avenir bac sur dossier (meilleures candidatures) et épreuves écrites (autres candidatures) pour bacheliers S, sur dossier (meilleures candidatures) et entretien (autres candidatures) pour bacheliers STI2D.

Diplôme d'ingénieur de l'Ecole polytechnique de l'université Paris Sud (Polytech PS)

◆ **91 Orsay** Polytech Paris-Sud, T. 01 69 33 86 00, **S** ou **A** (possible les 3 dernières années) (avec le CFA Union, T. 01 69 15 35 10), 5 ans
Frais d'inscription : droits universitaires
Admission en 1^{re} année : concours Geipi Polytech sur dossier, entretien (meilleures candidatures) ou épreuve écrite (autres candidatures) pour bacheliers S, sur dossier et entretien pour bacheliers STI2D et STL spécialité sciences physiques et chimiques en laboratoire.

Diplôme d'ingénieur de l'Ecole polytechnique universitaire Pierre et Marie Curie - UPMC (Sorbonne Université)

◆ **75 Paris (5^e)** Ecole polytechnique universitaire Pierre et Marie Curie - Polytech UPMC (Sorbonne Université), T. 01 44 27 73 13, **S** ou **A** (possible les 3 dernières années) (avec le CFA UPMC, T. 01 44 27 71 40 et le CFA Mécavenir, T. 01 55 23 24 24), 5 ans
Frais d'inscription : droits universitaires
Admission en 1^{re} année : concours Geipi Polytech sur dossier, entretien (meilleures candidatures) ou épreuve écrite (autres candidatures) pour bacheliers S.

Diplôme d'ingénieur de l'Ecole spéciale de mécanique et d'électricité (ESME Sudria)

● **75 Paris (15^e)** Ecole spéciale de mécanique et d'électricité, T. 01 56 20 62 00, **S** ou **A** (possible les 3 dernières années) (avec le CFA SACEF, T. 01 78 09 88 51), 5 ans
Coût de scolarité : 45745 euros
Admission en 1^{re} année : concours Advance sur dossier (meilleures candidatures), épreuves orales et écrites (autres candidatures) pour bacheliers S, sur dossier, épreuves orales et entretien pour bacheliers STI2D.

Diplôme d'ingénieur de l'Ecole supérieure d'électronique de l'Ouest (ESEO)

● **92 Saint-Cloud** Grande école d'ingénieurs généralistes, T. 01 41 12 05 00, **S** ou **A** (possible les 3 dernières années) (avec le CFA de la CCI du Maine et Loire, T. 02 41 20 53 60), 5 ans
Coût de scolarité : 29100 euros
Admission en 1^{re} année : concours Puissance Alpha sur dossier (meilleures candidatures) et épreuves écrites (autres candidatures) pour bacheliers S, concours propre sur dossier pour bacheliers STI2D et STL.

- ◆ **Établissement public**
 - **Établissement privé** (reconnu)
- Sont mentionnées les écoles en Ile-de-France reconnues par la commission des titres d'ingénieurs.
-
- S** Statut de l'étudiant «**Scolaire**» (formation temps plein)
 - A** Statut de l'étudiant «**Apprenti**» (formation en apprentissage)

Les **coûts** sont indiqués pour la totalité du cursus

Diplôme d'ingénieur de l'École supérieure d'ingénieurs de l'ESIPE-Créteil

◆ **94 Créteil** École supérieure d'ingénieurs de Paris Est Créteil (ESIPE Créteil), T. 01 56 72 62 55, **S** ou **A** (avec le CFA SUP 2000, T. 01 43 53 68 00), 5 ans

Frais d'inscription : droits universitaires
Admission en 1^{re} année : sur dossier et entretien pour bacheliers (cycle préparatoire intégré au diplôme d'ingénieur spécialité systèmes d'informations au sein de la licence mention économie-gestion parcours informatique et management)

Diplôme d'ingénieur de l'École supérieure des techniques aéronautiques et de construction automobile (ESTACA)

● **78 Montigny-le-Bretonneux** École supérieure des techniques aéronautiques et de construction automobile, T. 01 75 64 50 41, **S**, 5 ans
Coût de scolarité : 38250 euros
Admission en 1^{re} année : concours Avenir bac sur dossier (meilleures candidatures) et épreuves écrites (autres candidatures) pour bacheliers S.

Diplôme d'ingénieur de l'École supérieure d'informatique électronique automatique (ESIEA)

● **75 Paris (5^e)** École d'ingénieurs du monde numérique, T. 01 55 43 23 23, **S** ou **A** (possible les 3 dernières années) (avec le CFA ITE Informatique Télécom et Électronique, T. 01 55 43 23 23), 5 ans
Coût de scolarité : 39790 euros
Admission en 1^{re} année : concours Puissance Alpha sur dossier (meilleures candidatures) et épreuves écrites (autres candidatures) pour bacheliers S, sur dossier (meilleures candidatures) et entretien (autres candidatures) pour bacheliers ES spécialité mathématiques, STI2D et STL.

Diplôme d'ingénieur de l'École supérieure d'ingénierie Léonard de Vinci (ESILV)

● **92 Courbevoie** École supérieure d'ingénieurs Léonard de Vinci, T. 01 41 16 71 72, **S** ou **A** (possible les 2 ou 3 dernières années) (avec le CFA Léonard de Vinci, T. 01 41 16 72 80), 5 ans
Coût de scolarité : 38000 euros
Admission en 1^{re} année : concours Avenir bac sur dossier (meilleures candidatures) et épreuves écrites (autres candidatures) pour bacheliers S, sur dossier (meilleures candidatures) et entretien (autres candidatures) pour bacheliers STI2D.

Diplôme d'ingénieur de l'École supérieure d'ingénieurs des travaux de la construction de Cachan (ESITC)

● **94 Arcueil** École supérieure d'ingénieurs des travaux de la construction de Paris, T. 01 81 80 15 15, **S** ou **A** (possible les 3 dernières années) (avec le CFA des métiers du bâtiment et de la construction - Brétigny-sur-Orge, T. 01 60 84 39 27), 5 ans
Coût de scolarité : 31500 euros
Admission en 1^{re} année : sur dossier, entretien et épreuve écrite pour bacheliers S et STI2D.

Diplôme d'ingénieur de l'École supérieure d'ingénieurs en informatique et génie des télécommunications (ESIGETEL)

● **94 Villejuif** École d'ingénieurs des sciences numériques, T. 01 45 15 03 20, **S** ou **A** (possible les 3 dernières années) (avec le CFA SACEF, T. 01 78 09 88 51), 5 ans
Coût de scolarité : 42550 euros
Admission en 1^{re} année : concours Puissance Alpha sur dossier (meilleures candidatures) et épreuves écrites (autres candidatures) pour bacheliers S, sur dossier (meilleures candidatures) et entretien (autres candidatures) pour bacheliers ES spécialité mathématiques et STI2D.

Diplôme d'ingénieur de l'EPF

● **92 Sceaux** EPF école d'ingénieurs généralistes - campus de Sceaux, T. 01 41 13 01 51, **S** ou **A** (possible les 3 dernières années) (avec le CFA de Montpellier Business School, T. 04 67 10 25 77 et le CFA Ingénieurs CEFIPA, T. 01 55 17 80 80), 5 ans
Coût de scolarité : 38000 euros
Admission en 1^{re} année : concours Avenir bac sur dossier (meilleures candidatures) et épreuves écrites (autres candidatures) pour bacheliers S, sur dossier (meilleures candidatures) et entretien (autres candidatures) pour bacheliers STI2D.

Diplôme d'ingénieur de l'Institut catholique d'arts et métiers (ICAM Paris)

● **77 Lieusaint** Icam site de Paris-Sénart - Institut Catholique d'Arts et Métiers - Groupe Icam, T. 01 49 31 20 00, **S** ou **A** (possible les 3 dernières années) (avec le CFA CERFAL, T. 01 40 52 28 70), 5 ans
Coût de scolarité : 26000 euros
Admission en 1^{re} année : sur dossier et entretiens pour bacheliers S et STI2D.

Diplôme d'ingénieur de l'Institut des sciences et techniques des Yvelines de l'université de Versailles Saint-Quentin en Yvelines

◆ **78 Vélizy-Villacoublay** Institut des sciences et techniques des Yvelines (ISTY), T. 01 39 25 38 50, **S** ou **A** (avec le CFA Ingénieurs 2000, T. 01 60 95 81 00, T. 01 30 63 80 00), 5 ans
Admission en 1^{re} année : concours Geipi Polytech sur dossier, entretien (meilleures candidatures) ou épreuve écrite (autres candidatures) pour bacheliers S, sur dossier et entretien pour bacheliers STI2D.

Diplôme d'ingénieur de l'Institut polytechnique des sciences avancées (IPSA)

● **94 Ivry-sur-Seine** Institut polytechnique des sciences avancées (IPSA), T. 01 84 07 15 15, **S**, 5 ans
Coût de scolarité : 42350 euros
Admission en 1^{re} année : concours Advance sur dossier (meilleures candidatures), épreuves orales et écrites (autres candidatures) pour bacheliers S.

Diplôme d'ingénieur de l'Institut supérieur d'électronique de Paris (ISEP)

● **75 Paris (6^e)** Institut supérieur d'électronique de Paris, T. 01 49 54 52 00 (ou 43), **S** ou **A** (possible les 2 ou 3 dernières années) (avec le CFA de l'Institut supérieur d'électronique de Paris, T. 01 49 54 52 31), 5 ans
Coût de scolarité : 30240 euros
Admission en 1^{re} année : concours Puissance Alpha sur dossier (meilleures candidatures) et épreuves écrites (autres candidatures) pour bacheliers S, concours propre sur dossier et entretien pour bacheliers STI2D.

Diplôme d'ingénieur de l'Institut supérieur des biotechnologies de Paris

● **94 Villejuif** Institut Sup/Biotech de Paris, T. 01 80 51 71 08, **S**, 5 ans
Coût de scolarité : 44330 euros
Admission en 1^{re} année : concours Advance sur dossier (meilleures candidatures), épreuves orales et écrites (autres candidatures) pour bacheliers S spécialité SVT, sur dossier, épreuves orales et entretien pour bacheliers STL, concours propre sur dossier, épreuves orales, épreuves écrites (QCM) pour bacheliers S et STL sous réserve de places disponibles.

Diplôme d'ingénieur de l'École supérieure d'agro-développement international (ISTOM)

● **95 Cergy** École supérieure d'Agro-développement international (déménagement à Angers prévu en juin 2018), T. 01 30 75 62 60, **S**, 5 ans
Coût de scolarité : 27300 euros
Admission en 1^{re} année : sur dossier, épreuves écrites et entretien pour bacheliers S, STAV, STI2D, STL, ES spécialité mathématiques.

Diplôme d'ingénieur de l'ESIEE (École supérieure d'ingénieurs en électrotechnique et électronique)

● **93 Noisy-le-Grand** ESIEE Paris, T. 01 45 92 65 00, **S** ou **A** (possible les 3 dernières années) (avec le CFA CCIP ESIEE Paris, T. 01 45 92 65 00), 5 ans
Coût de scolarité : 39900 euros
Admission en 1^{re} année : concours Puissance Alpha sur dossier (meilleures candidatures) et épreuves écrites (autres candidatures) pour bacheliers S, concours propre sur dossier et entretien pour bacheliers STI2D.

Diplôme d'ingénieur de l'université Paris 13

◆ **93 Villetaneuse** Institut Galilée (Sup Galilée), T. 01 49 40 36 59, **S** ou **A** (possible les 3 dernières années) (avec le CFA SUP 2000, T. 01 43 53 68 00), 5 ans
Frais d'inscription : droits universitaires
Admission en 1^{re} année : concours Geipi Polytech sur dossier, entretien (meilleures candidatures) ou épreuve écrite (autres candidatures) pour bacheliers S.

Diplôme d'ingénieur du centre d'études supérieures industrielles de Paris Nanterre (CESI)

● **92 Nanterre** École d'ingénieurs du centre d'études supérieures industrielles de Paris Nanterre (EI CESI), T. 01 55 17 80 00, **S** ou **A** (possible les 2 ou 3 dernières années) (avec le CFA Ingénieurs CEFIPA, T. 01 55 17 80 80), 5 ans
Coût de scolarité : non communiqué
Admission en 1^{re} année : sur dossier pour bacheliers S, STI2D et STL.

LES ÉCOLES DE COMMERCE POST-BAC

Info : page 9

Les diplômes des écoles de commerce post-bac par ordre alphabétique [Adresses]

Diplôme de formation supérieure
au management de l'IPAG (grade
de master)

● **75 Paris (6^e)** IPAG Business School,
T. 01 53 63 36 00, **S** ou **A** (possible
en 4^e et 5^e années) (avec le CFA
régional multiprofessionnel CERFAL,
T. 01 40 52 28 70), 5 ans,
Coût de scolarité : 45500 euros
Admission en 1^{re} année : concours
commun Sésame pour bacheliers
Inscription : www.concours-sesame.net

Diplôme de l'École de management
Léonard de Vinci (grade de master)

● **92 Courbevoie** Ecole de
management Léonard de Vinci - EMLV,
T. 01 41 16 73 00, **S** ou **A** (possible en 4^e
et 5^e années) (avec le CFA Léonard de
Vinci, T. 01 41 16 72 80), 5 ans,
Coût de scolarité : 40000 euros
Admission en 1^{re} année : concours
commun Link pour bacheliers ;
admission spécifique pour sportifs de
haut niveau.
Inscription : www.concours-link.fr

Diplôme de l'École des praticiens
du commerce international
(programme ESSEC GLOBAL BBA)

● **95 Cergy** ESSEC - programme Global
Bachelor in Business Administration,
T. 01 34 43 00 00, **S** ou **A** (possible en
3^e ou 4^e année) (avec le CFA de l'Essec,
T. 01 34 43 31 48), 4 ans,
Coût de scolarité : 48000 euros
Admission en 1^{re} année : concours
Sésame pour bacheliers.
Inscription : www.concours-sesame.net

Diplôme de l'École supérieure des
sciences commerciales d'Angers
(grade de master)

● **92 Boulogne-Billancourt** Ecole
supérieure des sciences commerciales
d'Angers - ESSCA, T. 02 41 73 47 47, **S** ou
A (possible en 4^e et 5^e années) (avec le
CFA de l'AFIA, T. 01 76 91 59 13), 5 ans,
Coût de scolarité : 46650 euros
Admission en 1^{re} année : concours
Accès pour bacheliers.
Inscription : www.concours-acces.com

Diplôme de l'École supérieure du
commerce extérieur (grade
de master)

● **75 Paris (15^e)** Ecole supérieure
du commerce extérieur - ESCE,
T. 01 84 14 02 98, **S** ou **A** (possible en
4^e et 5^e années en admission principale,
possible à partir de la 3^e année en
admission parallèle) (avec le CFA AGEFA
PME Île-de-France, T. 01 49 03 71 20),
5 ans,
Coût de scolarité : 52500 euros
Admission en 1^{re} année : concours
Sésame pour bacheliers.
Inscription : www.concours-sesame.net

Diplôme de l'EDC Paris Business
School (grade de master)

● **92 Courbevoie** EDC Paris Business
School, T. 01 46 93 02 70, **S** ou **A**
(possible en 4^e et 5^e années) (avec le
CFA Léonard de Vinci, T. 01 41 16 72 80),
5 ans,
Coût de scolarité : 44800 euros
Admission en 1^{re} année : concours Link
pour bacheliers.
Inscription : www.concours-link.fr

Diplôme de l'European Business
School de Paris (grade de master)

● **75 Paris (15^e)** European Business
School - EBS Paris, T. 01 84 14 02 15,
S ou **A** (possible en 4^e et 5^e années)
(avec le CFA Formasup Paris,
T. 01 53 63 53 50), 5 ans,
Coût de scolarité : 47600 euros
Admission en 1^{re} année : concours Link
pour bacheliers.
Inscription : www.concours-link.fr

Diplôme de l'Institut d'économie
scientifique et de gestion (grade
de master)

● **92 Courbevoie** IESEG School of
Management, T. 01 55 91 10 10, **S**, 5 ans,
Coût de scolarité : 50602 euros
Admission en 1^{re} année : concours
Accès pour bacheliers ; concours
propre pour bacheliers hors France
métropolitaine.
Inscription : www.concours-acces.com

Diplôme de l'Institut international
du commerce et du développement
(grade de master)

● **75 Paris (10^e)** Institut international
du commerce et du développement -
groupe IGS - ICD, T. 01 80 97 66 00,
S ou **A** (possible en 4^e et 5^e années)
(avec le CFA CODIS commerce
distribution services, T. 01 80 97 45 19),
5 ans,
Coût de scolarité : 52040 euros
Admission en 1^{re} année : concours Team
pour bacheliers.
Inscription : www.concours-team.net

Diplôme de l'Institut supérieur des
sciences, techniques et économie
commerciales (grade de master)

● **75 Paris (10^e)** Ecole supérieure de
commerce et de marketing - ISTE,
T. 01 40 40 20 30, **S** ou **A** (possible en
4^e et 5^e années) (avec le CFA du groupe
IGS, T. 01 40 38 51 20), 5 ans,
Coût de scolarité : 44500 euros
Admission en 1^{re} année : concours Team
pour bacheliers.
Inscription : www.concours-team.net

Diplôme du Centre de management
commercial et international
(programme Global BBA)

● **75 Paris (12^e)** EMLYON Business
School programme Global BBA,
T. 01 53 34 16 40, **S** ou **A** (possible en 4^e
année), 4 ans,
Coût de scolarité : 42000 euros
Admission en 1^{re} année : dossier,
test TAGE post-bac, oral d'anglais et
entretien pour bachelier.
Inscription : se renseigner auprès de
l'établissement.

Diplôme du programme grande
école de Paris School of Business
(grade de master)

● **75 Paris (13^e)** Paris School of
Business (ex-ESG) - PSB,
T. 01 53 36 44 00, **S** ou **A** (possible
en 4^e et 5^e années) (avec le CFA des
métiers de La Poste - Île-de-France,
T. 01 41 58 67 50), 5 ans,
Coût de scolarité : 44400 euros
Admission en 1^{re} année : concours Link
pour bacheliers.
Inscription : www.concours-link.fr

● **Établissement privé** (reconnu)

Les **coûts** sont indiqués pour la totalité du cursus.

S Statut de l'étudiant «**Scolaire**»
(formation temps plein)

A Statut de l'étudiant «**Apprenti**»
(formation en apprentissage)

Sont mentionnées les écoles privées en Île-
de-France reconnues par l'État, délivrant un
diplôme de niveau bac + 4 ou bac + 5 revêtu
du visa officiel.

L'ENSEIGNEMENT À DISTANCE

L'université

Le télé-enseignement universitaire s'adresse aux étudiants qui se trouvent dans l'impossibilité d'assister aux cours (activité professionnelle, santé, situation de famille, éloignement géographique). Des moyens spécifiques sont mis à leur disposition via des plateformes internet de formation à distance : supports de cours, exercices, devoirs... La relation entre les étudiants et les enseignants se fait par le biais du tutorat, du courrier électronique, de chats et de forums. Pour en bénéficier, il faut être inscrit à l'université qui organise le télé-enseignement choisi.

→ Fédération interuniversitaire de l'enseignement à distance (FIED)

www.fied.fr

La FIED regroupe une partie des universités françaises dotées d'un centre de télé-enseignement.

→ Centre audiovisuel d'études juridiques (CAVEJ)

www.e-cavej.org

Ce centre regroupe des formations en droit des universités Panthéon-Sorbonne [Paris 1], Paris Descartes [Paris 5] et Versailles Saint-Quentin-en-Yvelines [UVSQ].

Licence, mention

Droit (L1 à L3)

→ Université Panthéon-Assas [Paris 2] - Campus numérique Agorassas

www.agorassas.fr

Licence, mention

Droit (L1 à L3)

→ Université Sorbonne-Nouvelle [Paris 3] - Service d'enseignement numérique et à distance (ENEAD)

www.univ-paris3.fr/dsic-enead

Licence, mentions

Langues, littératures et civilisations étrangères et régionales (L1 à L3)

majeure : anglais

Lettres (L1 à L3)

→ Université Paris Descartes [Paris 5] - Direction Accompagnement à la gestion de l'innovation pour la réussite des étudiants (AGIR)

www.parisdescartes.fr/REUSSITE-INNOVATIONS

<https://moodle.parisdescartes.fr/>

→ Sorbonne Université (UPMC) - Télé-enseignement

www.telesciences.upmc.fr

Licence, mentions

Mathématiques (L1 à L3)

Physique (L1 à L3)

→ Université Paris-Sud [Paris Sud] - Campus numérique en droit, économie et gestion

www.u-psud.fr/fr/formations/formation-a-distance.html

Licence, mentions

Droit (L1 à L3)

Économie et gestion (L1 à L3)

→ Université Paris Nanterre [Nanterre] - Télé-enseignement - Service COMETE

<http://service-comete.parisnanterre.fr>

www.parisnanterre.fr

rubrique : formation, offre de formation puis formation à distance

Licence, mentions

Histoire (L1 à L3)

Humanités (L1 à L3)

Langues, littératures et civilisations étrangères et régionales (L1 à L3)

parcours : études anglophones.

parcours : études hispaniques.

parcours : études germanophones et cultures européennes.

Langues étrangères appliquées (L1 à L3)

2 langues au choix : allemand, anglais, espagnol,

Lettres (L1 à L3)

Philosophie (L1 à L3)

Sciences de l'éducation (L3)

→ Université Vincennes-Saint-Denis [Paris 8] - Institut d'enseignement à distance

www.iedparis8.net

Licence, mentions

Droit (L1 à L3)

Informatique (L1 à L3)

Psychologie (L1 à L3)

Sciences de l'éducation (L3)

CNED

www.cned.fr

Le centre national d'enseignement à distance (CNED) dépend des ministères de l'Éducation nationale et de l'Enseignement supérieur, de la recherche et de l'innovation. Il assure de nombreuses formations universitaires (licences, masters, diplômes universitaires) pour des étudiants ne pouvant suivre un enseignement à plein temps. Il offre également des compléments de formation, des cours de soutien, des programmes de révision, des préparations aux concours de l'enseignement et de la fonction publique. Il permet de préparer à distance de nombreux BTS (ainsi que des mises à niveau) :

BTS Assistant de gestion de PME PMI (à référentiel commun européen)

BTS Assistant de manager

BTS Assurance

BTS Commerce international (à référentiel commun européen)

BTS Communication

BTS Comptabilité et gestion

BTS Diététique

BTS Économie sociale familiale

BTS Électrotechnique

BTS Hôtellerie-restauration

BTS Management des unités commerciales

BTS Négociation et relation client

BTS Notariat

BTS Services et prestations des secteurs sanitaire et social

BTS Services informatiques aux organisations

BTS Systèmes numériques

BTS Tourisme

Portail Sup-numérique

www.sup-numerique.gouv.fr

rubrique Catalogues

Ce portail du ministère de l'Enseignement supérieur, de la recherche et de l'innovation recense les formations à distance et les Moocs proposés dans les établissements publics d'enseignement supérieur : universités, CNED, CNAM... Il met également à disposition du public des ressources pour l'auto-formation : cours, exercices, évaluations...

LES AIDES DE LA RÉGION



La Région Île-de-France accompagne les étudiants dans l'enseignement supérieur.

Pour en savoir plus :

www.iledefrance.fr/aidesservices

Panorama des principales aides pour financer ses études, se déplacer, se former en apprentissage...

<http://par.iledefrance.fr>

Une plateforme en ligne pour déposer et suivre son dossier de demande d'aide.

Financer ses études

→ **Bourse pour les bacs « mention très bien »**

La Région attribue un soutien financier de 900 euros à tous les bacheliers ayant obtenu une mention très bien. Ce dispositif s'adresse aux jeunes boursiers qui poursuivent leurs études supérieures en Île-de-France. Les étudiants n'ont à effectuer aucune démarche. La Région leur versera cette bourse au mérite par l'intermédiaire du Crous.

→ **Aide aux étudiants en formation paramédicale ou sociale**

Les étudiants qui se forment aux métiers du paramédical et du social peuvent bénéficier d'une bourse d'études. Masseur-kinésithérapeute, infirmier, sage-femme, éducateur, assistant de service social, près d'une vingtaine de formations sont concernées. Pour bénéficier de cette aide, il faut être inscrit en formation initiale et répondre à des critères de ressources.

Pour en savoir plus :

www.iledefrance.fr/fss

Se former en apprentissage

→ **Un site dédié à l'apprentissage**

Conseils et témoignages, catalogue des formations, journées portes ouvertes. Le site de la Région « apprentissage.iledefrance.fr » permet de trouver en un clic, toute l'information sur l'apprentissage.

Pour en savoir plus :

<http://apprentissage.iledefrance.fr>

→ **Des aides pour les apprentis**

La Région accompagne les apprentis sur plusieurs aspects : transport, restauration, hébergement, complémentaire santé, équipement professionnel, livres... Elle favorise également la mobilité des apprentis qui souhaitent compléter leur formation à l'étranger.

Pour en savoir plus :

S'adresser au centre de formation d'apprentis (CFA).

→ **Le parcours d'excellence apprentissage**

En partenariat avec le CFA Formasup Paris et plusieurs établissements d'enseignement supérieurs franciliens, la Région expérimente un dispositif d'accompagnement des bacheliers professionnels dans le supérieur. Avant la rentrée, les apprentis bénéficient d'une remise à niveau dans les matières générales (français, maths, anglais...) et de cours de méthodologie.

Pour en savoir plus :

<http://formasup-paris.fr>

Étudier à l'étranger

L'aide à la mobilité internationale des étudiants (AMIE) est un accompagnement financier pour des séjours de formation à l'étranger. Elle concerne les inscrits en licence ou master. Le séjour doit durer au minimum un mois. L'aide mensuelle de 250 à 450 euros peut être accordée pendant 10 mois au plus. L'AMIE peut aussi être versée à des étudiants préparant certains BTS. L'aide atteint alors 500 euros dans le cadre d'un stage à l'étranger de plus de 4 semaines. Les BTS concernés sont les suivants : BTS assistant de manager, BTS chimie (option « anglais scientifique approfondi » de l'ENCPB), BTS commerce international, BTS hôtellerie-restauration, BTS tourisme.

Se soigner

→ **Complémentaire santé**

Certains étudiants peuvent toucher jusqu'à 200 euros afin de financer une complémentaire santé (mutuelle). Pour en bénéficier, il faut avoir entre 16 et 28 ans, être boursier dans un établissement d'enseignement supérieur et ne bénéficier d'aucune autre aide liée à la santé.

→ **Ipass contraception**

Le site « [Ipass contraception](http://ipasscontraception.fr) » informe les jeunes franciliens sur la contraception et les maladies sexuellement transmissibles. Il fournit des conseils et référence les sites et structures de consultation en Île-de-France : médecins, pharmacies, centres de planification familiale...

Pour en savoir plus :

<http://ipasscontraception.fr>

Se déplacer en Île-de-France

→ **La carte Imagine R**

Cette carte permet aux apprentis et étudiants franciliens d'utiliser les transports en commun en bénéficiant d'un tarif réduit. Elle est valable pour tous les modes de transport : métro, bus, RER, tram, etc. La carte donne également accès à des réductions pour les loisirs.

Pour en savoir plus :

www.imagine-r.com

Guichets RATP et Transilien SNCF.

LA VIE ÉTUDIANTE

Les CROUS

Les Centres régionaux des œuvres universitaires et scolaires (Crous) proposent des services destinés à aider les étudiants sur plusieurs aspects : logement, emploi, culture, restauration, santé, aides sociales, bourses, handicap. Le Crous de Paris informe aussi sur les aides au logement proposées par la Mairie de Paris et sur les espaces mis à disposition des étudiants pour réviser ou se réunir, dénommés (S)paces.

Pour en savoir plus :

www.crous-creteil.fr
www.crous-paris.fr
www.crous-versailles.fr

La Ville de Paris

Elle fournit des informations pratiques sur la vie étudiante (logement, santé, transports, loisirs), la création d'entreprises et propose des offres de stages et des contrats d'apprentissage.

Pour en savoir plus :

www.paris.fr/etudiants

La MIE

Créée par la Ville de Paris pour soutenir et favoriser les initiatives étudiantes, la Maison des initiatives étudiantes (MIE) soutient des centaines d'associations et de projets étudiants en mettant à disposition des moyens indispensables à leur développement : domiciliation, aide financière, formations gratuites. La MIE fournit aux étudiants des salles de réunion, une salle de répétition, des bureaux, un espace de coworking, du matériel informatique, des ressources documentaires. Elle organise également des ateliers pour rechercher un emploi ainsi que des permanences d'écoute et de soutien psychologique.

Pour en savoir plus :

<http://mie.paris.fr/>

Le CIDJ

Le Centre d'information et de documentation jeunesse (CIDJ) informe sur les contrats en alternance, les études, les stages, l'emploi, la mobilité à l'international, le service civique, le logement, la santé, le droit des jeunes, le handicap, la création d'entreprise, etc. Il propose gratuitement des entretiens individuels, des ateliers collectifs, des forums, des conférences, des sessions de « jobs dating » et des offres d'emplois. Le CIDJ est aussi membre du réseau Eurodesk et accompagne les jeunes dans leur projet de mobilité en Europe.

Pour en savoir plus :

www.cidj.com

Les CIO

Services publics gratuits de l'Éducation nationale, les Centres d'information et d'orientation (CIO) conseillent et renseignent sur les études, les formations et les métiers. Le public peut y consulter de la documentation (dont les publications de l'Onisep) et être reçu en entretien individuel pour être accompagné sur ses choix d'orientation.

Situé en Sorbonne, le CIO des enseignements supérieurs est spécialisé sur les formations post bac et accueille en priorité des étudiants engagés dans des études supérieures.

Pour en savoir plus :

Voir rubrique « S'informer » p. 95.

Les SCUIO - IP

Les Services communs universitaires d'information, d'orientation et d'insertion professionnelle (SCUIO-IP) sont des structures appartenant aux universités, chargées d'accueillir et de conseiller les étudiants sur leur parcours d'études. Ils informent sur les formations de l'université, aident en matière de choix d'orientation et accompagnent les étudiants pour élaborer leur projet professionnel et préparer leur insertion professionnelle.

Pour en savoir plus :

Voir Rubrique « Les licences par université » p. 22 à 46.

Handicap : la convention Atouts pour tous

« Atouts pour tous » est une convention régionale destinée à mieux coordonner les dispositifs d'accompagnement des jeunes en situation de handicap dans leurs études, de prévenir les ruptures dans leur cursus et de sécuriser leur parcours vers un premier emploi. Signée dans le cadre du Plan régional d'insertion des travailleurs handicapés (PRITH), elle mobilise des moyens matériels et humains pour favoriser la formation et l'insertion professionnelle des jeunes de 16 à 30 ans.

Un réseau de partenaires et de professionnels (chargés de mission de l'Éducation nationale et de l'enseignement supérieur, conseillers d'insertion de l'Agence Régionale de Santé, conseillers Cap Emploi et Missions locales, référents handicap en entreprise) assure un rôle d'information et d'accompagnement des jeunes vers les dispositifs, soutenus si nécessaire par des mesures spécifiques ou d'urgence. Les entreprises signataires s'engagent quant à elles à favoriser les conditions d'accueil des jeunes dans leurs structures (découvertes des métiers, stages, contrats en alternance).

Pour en savoir plus :

www.prithidf.org
www.onisep.fr/Ile-de-France/Handicap

Huit plaquettes formation et insertion professionnelles pour les jeunes en situation de handicap, créées dans le cadre du PRITH Ile-de-France, appuyé par la Convention régionale « Atouts pour tous ».

S'INFORMER

➤ Centres d'information et d'orientation (CIO)

75 Paris

75 Paris 10^e
CIO Est 1 (1^{er}, 2^e, 3^e, 4^e, 10^e et 12^e arrondissements)
7-9 passage des Récollets
T. 01 44 62 39 61

75 Paris 10^e
CIO MédiaCom
32 rue de Paradis
T. 01 44 79 94 72

75 Paris 10^e
CIO auprès du Tribunal pour enfants
7-9 passage des Récollets
T. 01 44 62 39 88

75 Paris 13^e
CIO Sud (5^e, 6^e, 13^e et 14^e arrondissements)
2 rue Paul Bourget
T. 01 44 62 39 47

75 Paris 16^e
CIO Ouest (7^e, 15^e et 16^e arrondissements)
CIO relais Europe
Réseau Handicap Orientation (RHO)
14 avenue René Boylesve
T. 01 44 62 35 89 / 35 95 (RHO)

75 Paris 17^e
CIO Nord (8^e, 9^e, 17^e et 18^e arrondissements)
39 rue Pierre Rebière
T. 01 44 62 35 82

75 Paris 19^e
CIO Est 3 (19^e arrondissement)
129 rue de Crimée
T. 01 44 62 39 80

75 Paris 20^e
CIO Est 2 (11^e et 20^e arrondissements)
153 avenue Gambetta
T. 01 44 62 39 77

Le CIO des enseignements supérieurs

Le CIO des enseignements supérieurs accueille prioritairement le public de niveau post-baccalauréat

75 Paris 5^e
CIO enseignement supérieur
1 rue Victor Cousin - Place de la Sorbonne
Galerie Claude Bernard
T. 01 40 46 23 13 / 01 40 46 23 24

77 Seine-et-Marne

77 Avon
CIO d'Avon - Fontainebleau
CIO relais Europe
6 rue Charles Lefebvre
T. 01 64 22 32 41

77 Chelles
CIO de Chelles/Mitry-Mory
18 rue Gustave Nast
T. 01 60 08 35 07

77 Coulommiers
CIO de Coulommiers
64 rue du Général Leclerc
T. 01 64 20 72 78

77 Lognes
CIO de Lognes et de Lagny
Square Philippe Lebon
T. 01 64 68 24 81

77 Meaux
CIO de Meaux
15 place de l'Europe
T. 01 60 25 44 00

77 Melun
CIO de Melun
45 avenue Thiers
T. 01 64 10 27 10

77 Montereau-Fault-Yonne
CIO de Montereau-Fault-Yonne
3 rue André Thomas
T. 01 82 34 00 82

77 Provins
CIO de Provins
2 rue Joly
T. 01 64 00 12 58

77 Roissy-en-Brie
CIO de Roissy-en-Brie
7 avenue de la Malibrant
T. 01 60 28 13 34

77 Savigny-le-Temple
CIO de Savigny le Temple
10 rue Marceline Leloup
T. 01 64 41 94 39

78 Yvelines

78 Elancourt
CIO d'Elancourt
Maison sociale des 7 Mares
T. 01 30 16 08 30

78 Les Mureaux
CIO des Mureaux
6 rue Gambetta
T. 01 34 74 25 36

78 Mantes-la-Jolie
CIO de Mantes-La-Jolie
60 boulevard du Maréchal Juin
T. 01 30 94 13 03

78 Poissy
CIO de Poissy et de Sartrouville
5-7 rue Charles-Edouard Jeanneret
T. 01 30 83 50 86

78 Rambouillet
CIO de Rambouillet
7 rue de la Louvière
T. 01 30 83 52 36

78 Saint-Cyr-L'École
CIO de Saint-Cyr-L'École
12 bis rue Victor Hugo
T. 01 30 58 58 98

78 Saint-Germain-en-Laye
CIO de Saint-Germain-en-Laye
CIO relais Europe

13 rue de Temara
T. 01 78 64 33 29

78 Versailles
CIO de Versailles
Section spécialisée auprès du Tribunal pour enfants
145-147 rue Yves Le Coz
T. 01 39 20 71 60

91 Essonne

91 Arpajon
CIO d'Arpajon
28 rue Dauvilliers
T. 01 64 90 99 41

91 Brunoy
CIO de Brunoy
1 rue Talma
Rond-Point de Wittlich
T. 01 60 46 07 56

91 Corbeil-Essonnes
CIO de Corbeil-Essonnes
4 rue de la Triperie
T. 01 64 96 19 84

91 Etampes
CIO d'Étampes
21 promenade des Prés
T. 01 69 92 10 60

91 Evry
CIO d'Évry
110 Agora Grand Place
T. 01 69 36 09 00

91 Massy
CIO de Massy et des Ulis
10 avenue du Noyer Lambert
T. 01 69 53 68 75 (CIO de Massy)
T. 01 69 53 68 76 (CIO des Ulis)

91 Sainte-Geneviève-des-Bois
CIO de Sainte-Geneviève-des-Bois
Rue de La Boële
T. 01 60 15 28 83

91 Savigny-sur-Orge
CIO de Chilly-Mazarin et de Savigny-sur-Orge
Section spécialisée auprès du Tribunal pour enfants
18 rue Charles Rossignol
T. 01 69 44 00 55 (CIO de Chilly)
T. 01 69 44 53 21 (CIO de Savigny)

92 Hauts-de-Seine

92 Boulogne-Billancourt
CIO de Boulogne
10 rue Paul-Adolphe Souriau
T. 01 55 20 09 30

92 Clamart
CIO de Clamart
28 rue des Closiaux
T. 01 46 42 92 91

92 Colombes
CIO de Colombes
75 avenue Henri Barbusse
T. 01 42 42 17 34

92 Gennevilliers
CIO de Gennevilliers
60 rue Georges Corète
T. 01 47 92 79 68

92 Montrouge
CIO de Montrouge
CIO relais Europe
24 rue Arthur Auger
T. 01 46 57 24 75

92 Puteaux
CIO de Puteaux
2 cours du Maréchal Leclerc
T. 01 49 03 74 20

92 Rueil-Malmaison
CIO de Nanterre et de Rueil-Malmaison
Section spécialisée auprès du Tribunal pour enfants
101 route de l'Empereur
T. 01 47 21 47 80 (CIO de Nanterre et section spécialisée)
T. 01 47 49 43 00 (CIO de Rueil)

93 Seine-Saint-Denis

93 Aubervilliers
CIO d'Aubervilliers
80 rue Henri Barbusse
T. 01 48 33 46 07

93 Aulnay-sous-Bois
CIO d'Aulnay-sous-Bois
14 rue du Commandant Brasseur
T. 01 48 19 24 50

93 Bobigny
CIO
Section spécialisée auprès du Tribunal pour enfants
8 rue Claude Bernard
T. 01 43 93 73 11

93 Bondy
CIO de Bondy
17 rue Auguste Polissard
T. 01 48 47 28 85

93 Clichy-sous-Bois
CIO de Clichy - sous-Bois
1 bis boulevard Gagarine
T. 01 43 81 34 72

93 Drancy
CIO de Drancy
21 rue de la Haute Borne
T. 01 48 95 21 21

93 Epinay-sur-Seine
CIO d'Epinay-sur-Seine
CIO relais Europe
7 bis avenue de la République
T. 01 42 35 40 82

93 Gagny
CIO de Gagny
68 rue du Chemin de Fer
T. 01 43 81 38 85

93 Le Blanc-Mesnil
CIO du Blanc Mesnil
50 avenue de la Division Leclerc
T. 01 48 67 02 98

93 Montreuil
CIO de Montreuil
21 avenue Walwein
T. 01 48 57 45 86

93 Noisy-le-Grand
CIO de Noisy-le-Grand
134 La Piazza Mont d'Est
T. 01 43 03 32 30

93 Noisy-le-Sec
CIO de Noisy-le-Sec
16 rue des Carrouges
T. 01 48 49 85 86

93 Pantin
CIO de Pantin
41 rue Delizy
T. 01 48 44 49 71

93 Saint-Denis
CIO de Saint-Denis
2-4 allée de Seine
T. 01 48 22 28 28

93 Stains
CIO de Stains
30 rue de Saalfeld
T. 01 48 26 34 70

93 Tremblay-en-France
CIO du Tremblay-en-France
38 rue Pierre de Ronsard
T. 01 48 60 48 12

94 Val-de-Marne

94 Boissy-Saint-Léger
CIO de Boissy-Saint-Léger
3 avenue Charles de Gaulle
T. 01 45 69 65 73

94 Champigny-sur-Marne
CIO de Champigny-sur-Marne
155 avenue Roger Salengro
T. 01 48 80 98 31

94 Charenton-le-Pont
CIO de Charenton-le-Pont
131 bis rue de Paris
T. 01 43 68 15 79

94 Choisy-le-Roi
CIO de Choisy-le-Roi
5 avenue de la République
T. 01 48 52 30 18

94 Créteil
CIO de Créteil
*Section spécialisée auprès
du Tribunal pour enfants*
9 rue Louis Blériot
T. 01 49 56 06 94

94 Ivry-sur-Seine
CIO d'Ivry-sur-Seine
3 place Marcel Cachin
T. 01 46 72 78 20

94 L'Hay-les-Roses
CIO de L'Hay-les-Roses
CIO relais Europe
2 rue de Chevilly
T. 01 46 64 19 12

94 Nogent-sur-Marne
CIO de Nogent-sur-Marne
124 boulevard de Strasbourg
T. 01 48 76 04 10

94 Saint-Maur-des-Fossés
CIO de Saint-Maur-des-Fossés
72 avenue Henri Martin
T. 01 42 83 64 62

94 Villejuif
CIO de Villejuif
4 avenue Paul-Vaillant Couturier
T. 01 46 77 69 33

94 Vincennes
CIO de Vincennes
46 avenue du Château
T. 01 43 28 04 73

95 Val-d'Oise

95 Argenteuil
CIO d'Argenteuil
27 boulevard Jeanne d'Arc
T. 01 30 76 29 47

95 Cergy
CIO de Cergy et de-Pontoise
CIO relais Europe
1 place des Arts
T. 01 34 33 37 00

95 Ermont
CIO d'Ermont
37 bis rue Maurice Berteaux
T. 01 34 15 71 60

95 Gonesse
CIO de Gonesse
5 avenue François Mitterrand
T. 01 34 45 15 70

95 Sarcelles
CIO de Sarcelles
2 rue Fernand Léger
T. 01 34 38 36 70

TOUT SAVOIR SUR LA **VOIE PROFESSIONNELLE** ET SES **DÉBOUCHÉS**

→ Découvrir l'enseignement
professionnel

→ Connaître les contrats
en alternance

→ S'informer sur l'emploi
et la création d'entreprise

→ Consulter les actualités
de sa région



www.onisep.fr/voie-pro



onisep

TOUTE L'INFO SUR LES MÉTIERS
ET LES FORMATIONS